

ხედი დინამოს სტადიონიდან

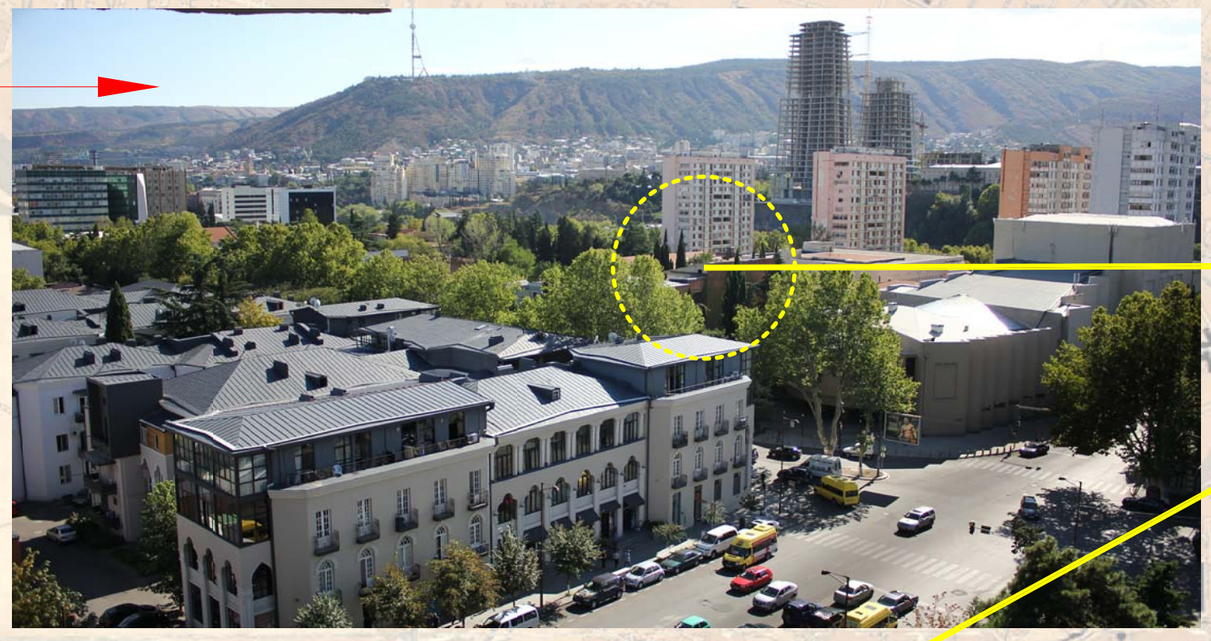

ხედი მშენებარე „რეზიდის“ შენობიდან

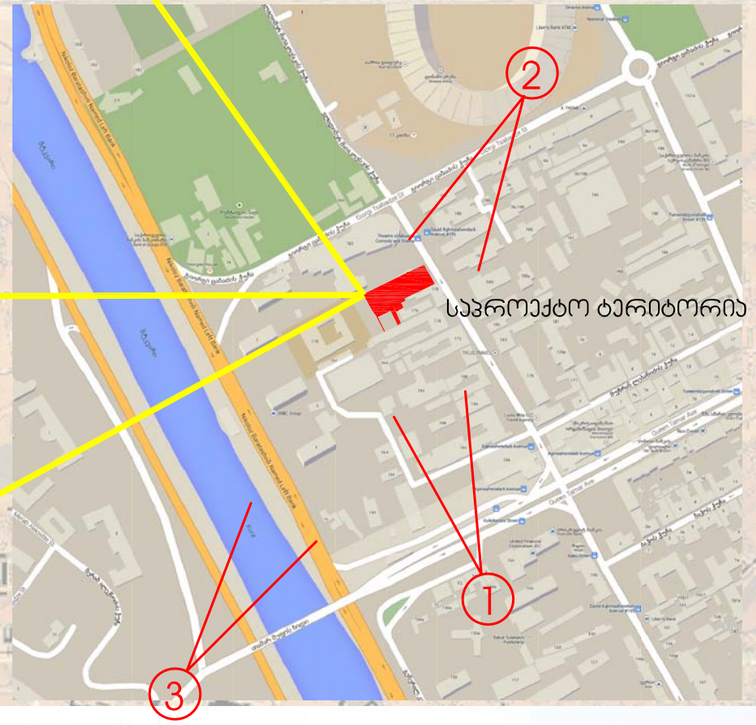

საპროექტო ტერიტორია

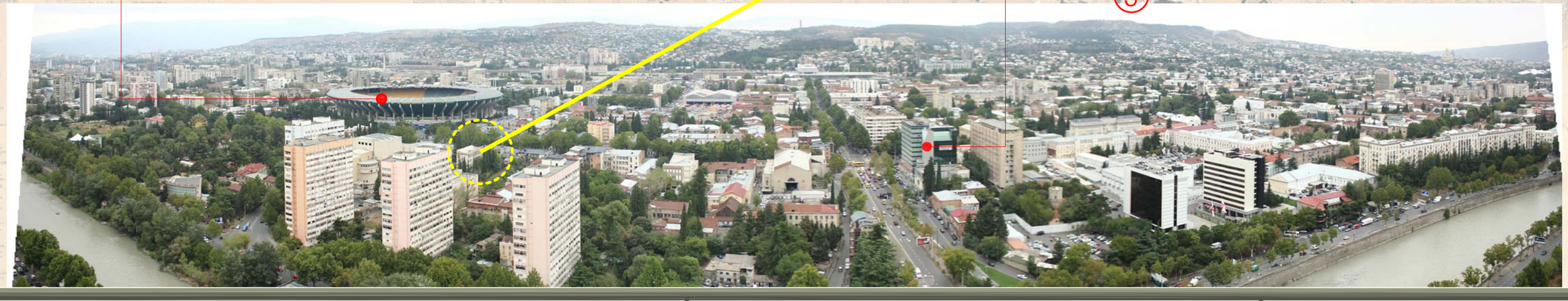



სასტუმრო აღმაშენებლის გამზირზე №178-ში ესკიზური პროექტი

არსებული სიტუაციის ფოტოფიქსაცია ქალაქის სტრუქტურაში

თბილისი, რუსთაველის 30
tel/fax: (995 32) 920625
E_mail: <artstudio_project@yahoo.com>
არტსტუდიო პროექტი



. სარეაონსტრუქციო შენობის ფოტო 2012 წ

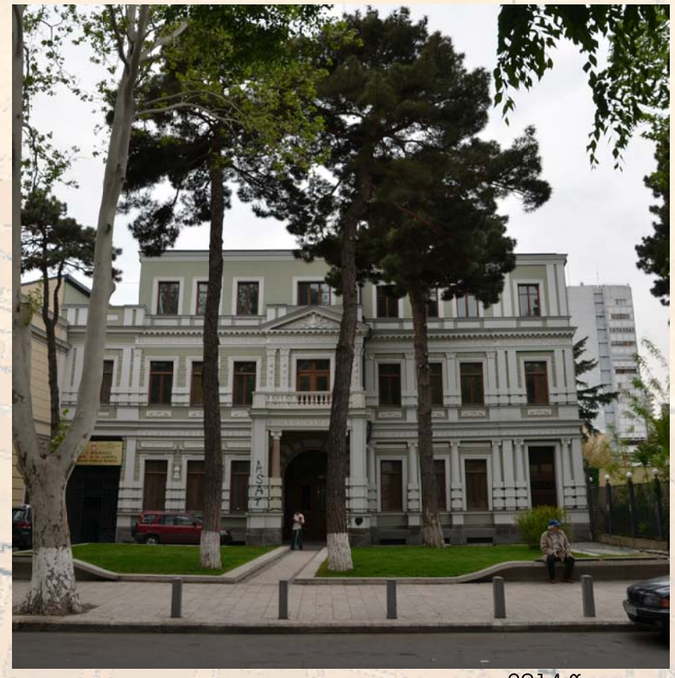

2014 წ.





(დ.აღმაშენებლის გამზირი №178-ში) მდებარეობს 3 სართულიანი ყოფილი ინსტიტუტის შენობა, რომლის საჰარადო ფასადი გამოდის დ.აღმაშენებლის გამზირზე, შედის ქალაქ თბილისის დაცული ძეგლების ნუსხაში და წარმოადგენს ჯულტურული მემკვიდრეობის უძრავ ობიექტ/ძეგლს საქართველოს ჯულტურისა და ძეგლთა დაცვის სამინისტროს 01.10.2007 წლის №3/181 ბრძანების საფუძველზე (ჯულტურული მემკვიდრეობის უძრავი ძეგლების სახელმწიფო რეესტრის, ნაწილი №5, რიგითი №3509, საღრიცხვო ბარათი№010101097).

არქიტექტურული სტილით, რომლითაც შესრულებულია შენობის შემონახული ინტერიერები და გამზირზე გამომავალი საჰარადო ფასადი («ფსევდო-რენენსანსს») მიეკუთნება. გამოყენებული სამშენებლო მასალების მიხედვით, რომლითაც შესრულდა სკვლევი ობიექტის ძირითადი შენობა , შეიძლება ითქვას, რომ იგი აშენდა 1910-1920 წლებში. დღეისათვის საჰროექტო ტერიტორიაზე მდებარე 3 სართულიანი შენობა ნახევარსარდაფით ისტორიულ ძეგლს წარმოადგენს.



სასტუმრო აღმაშენებლის გამზირზე №178-ში
ესკიზური პროექტი

არსებული სიტუაციის ფოტოფიქსაცია
(ძეგლის სტატუსის მქონე შენობა)

თბილისი, რუსთაველის 30
tel/fax: (995 32) 920625
E_mail: <artstudio_project@yahoo.com>

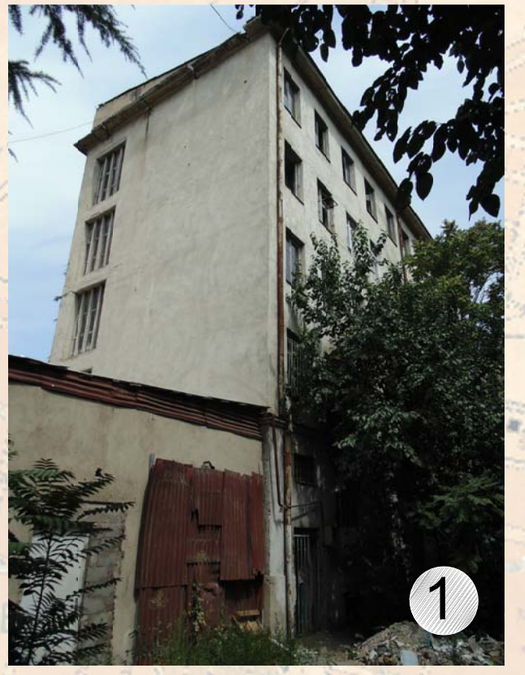



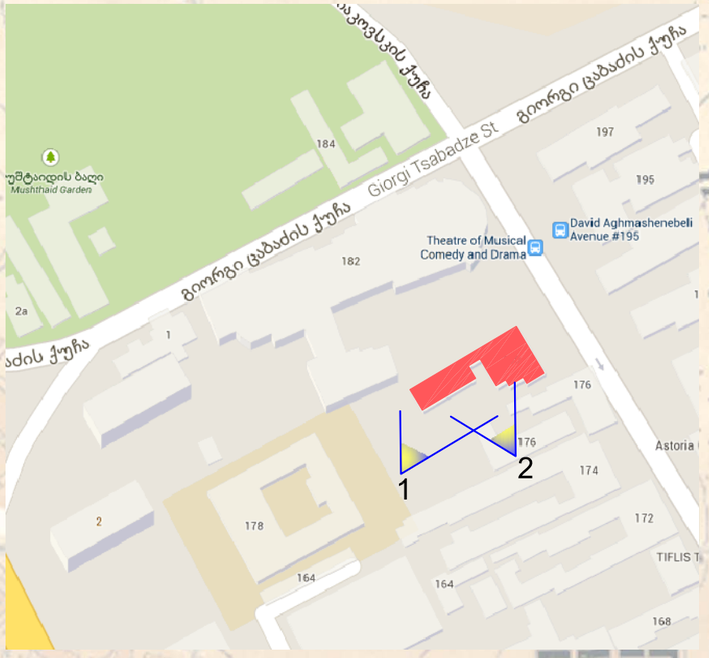

დ.აღმაშენებლის №178-ში მდებარეობს რამოდენიმე შენობა- ნაგებობა,რომლებიც სხვადასხვა დროს იქნა აშენებულია 1960-იან წლებში შენობის რეკონსტრუქციის პერიოდში "ინსტიტუტისათვის" აშენებული იქნა 5-სართულიანი კორპუსი სასწავლო აუდიტორიებით. ამ კორპუსის კედლები აგურისაა, ეზოს მხრიდან გალესილია ცემენტის ხსნარით, გადახურვა რკინაბეტონისაა. ძირითადი და სასწავლო კორპუსი შეერთებულია ერთმანეთთან წვრილი ბლოკით (ქიბის უჯრედით), რომელიც მთლიანად შემინულია ეზოდან. არცერთი შენობა და ნაგებობა შიდა ეზოში არ წარმოადგენს არავითარ ესთეტიურ ან ისტორიულ ღირებულებას.

ინტერიერის ფოტოები



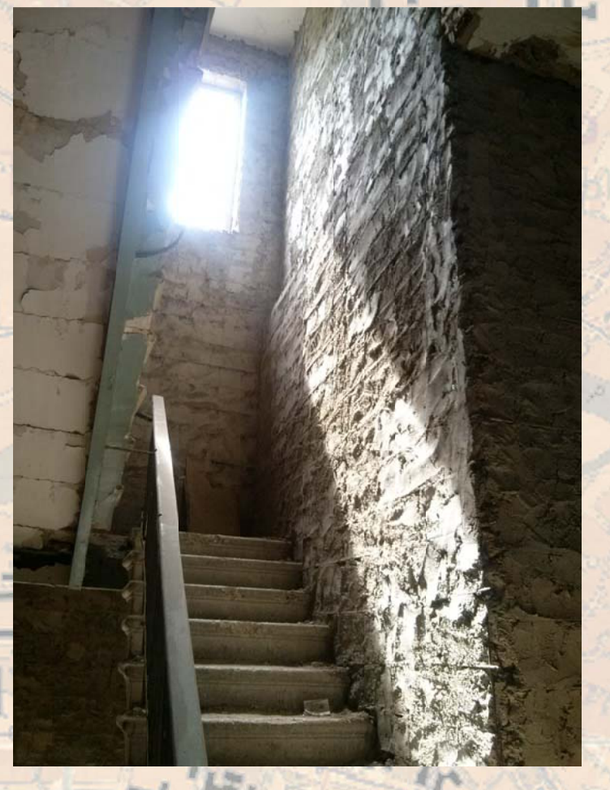

სასტუმრო აღმაშენებლის გამზირზე №178-ში ესკიზური პროექტი

არსებული სიტუაციის ფოტოფიქსაცია
(5 სართულიანი შენობა)

თბილისი, რუსთაველის 30
tel/fax: (995 32) 920625
E_mail: <artstudio_project@yahoo.com>