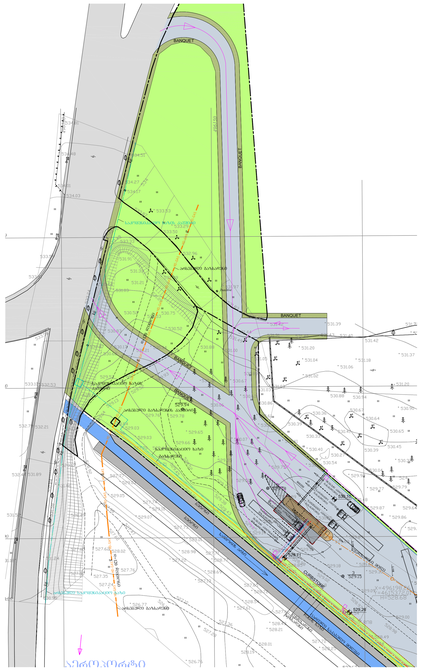

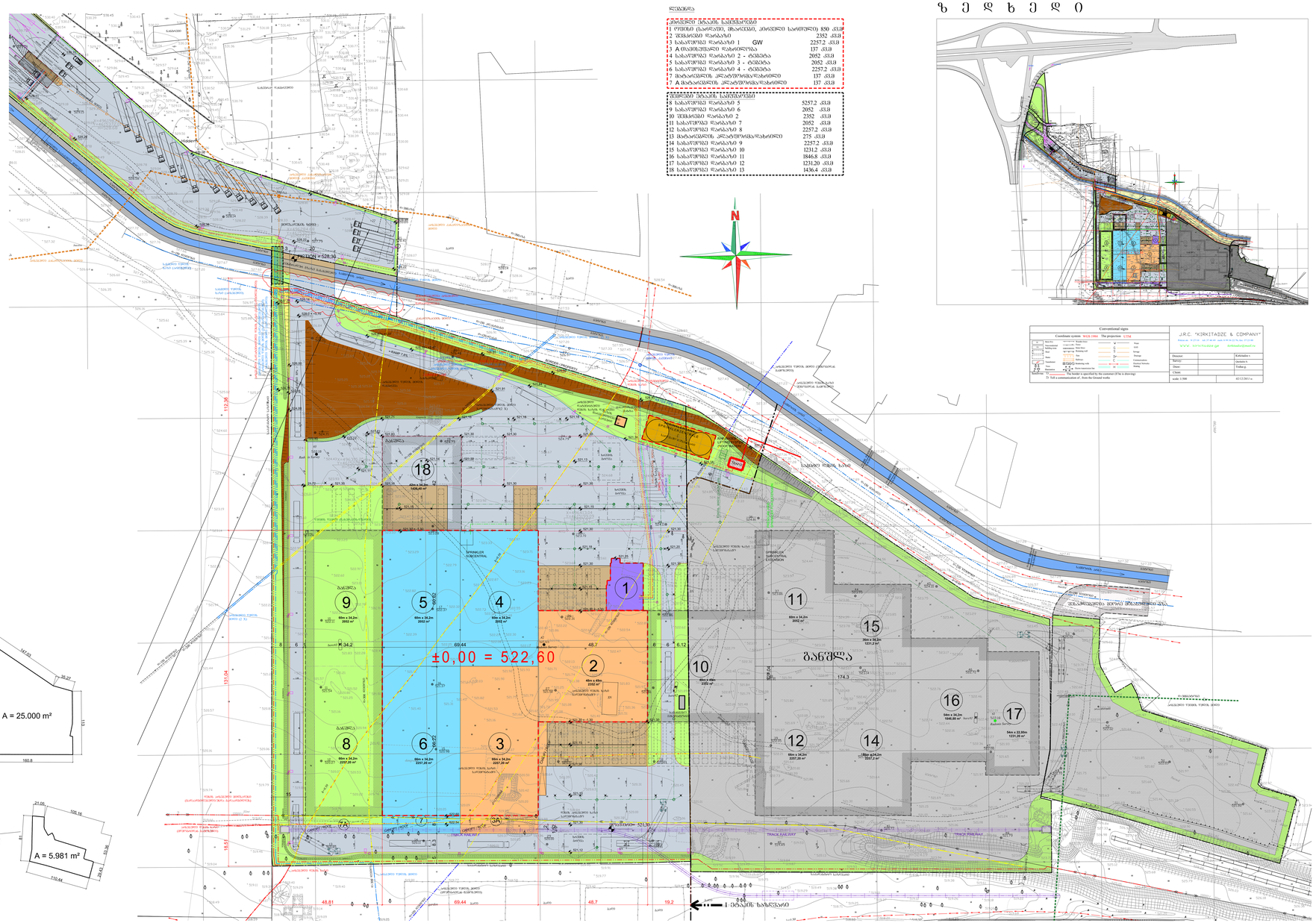

ნაკვეთის საანგარიშო ცხრილი

ნაკვეთის საერთო ფართობი	8850 მ2
მშენებარე ფართობი	2352 მ2
სამანქანე ადგილების რაოდენობა	109
მათ შორის:	
1 ადგილი მანქანებისთვის	1
2 ადგილი მანქანებისთვის	1
3 ადგილი მანქანებისთვის	1
4 ადგილი მანქანებისთვის	1
5 ადგილი მანქანებისთვის	1
6 ადგილი მანქანებისთვის	1
7 ადგილი მანქანებისთვის	1
8 ადგილი მანქანებისთვის	1
9 ადგილი მანქანებისთვის	1
10 ადგილი მანქანებისთვის	1
11 ადგილი მანქანებისთვის	1
12 ადგილი მანქანებისთვის	1
13 ადგილი მანქანებისთვის	1
14 ადგილი მანქანებისთვის	1
15 ადგილი მანქანებისთვის	1
16 ადგილი მანქანებისთვის	1
17 ადგილი მანქანებისთვის	1
18 ადგილი მანქანებისთვის	1
A ტიპის ბინების რაოდენობა	137
B ტიპის ბინების რაოდენობა	2052
C ტიპის ბინების რაოდენობა	2052
D ტიპის ბინების რაოდენობა	2257.2
E ტიპის ბინების რაოდენობა	137
F ტიპის ბინების რაოდენობა	137
G ტიპის ბინების რაოდენობა	5257.2
H ტიპის ბინების რაოდენობა	2052
I ტიპის ბინების რაოდენობა	2352
J ტიპის ბინების რაოდენობა	2052
K ტიპის ბინების რაოდენობა	2257.2
L ტიპის ბინების რაოდენობა	275
M ტიპის ბინების რაოდენობა	2257.2
N ტიპის ბინების რაოდენობა	1231.2
O ტიპის ბინების რაოდენობა	1846.8
P ტიპის ბინების რაოდენობა	1231.20
Q ტიპის ბინების რაოდენობა	1436.4

საკუთრებები

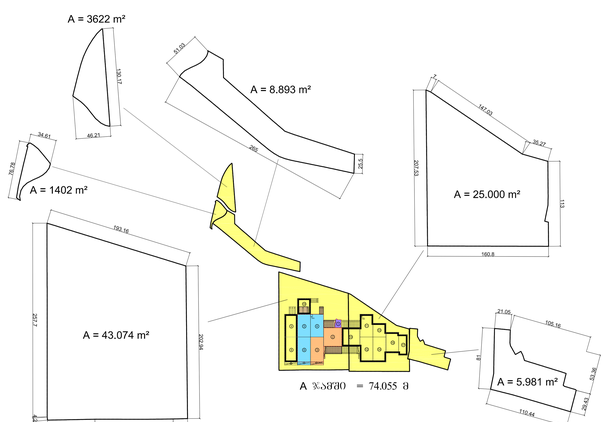

№	კოორდინატები		სიმაღლე
	X [m]	Y [m]	
1	x 1	y 1	xx
2	x 2	y 2	xx
3	x 3	y 3	xx
4	x 4	y 4	xx
5	x 5	y 5	xx
6	x 6	y 6	xx
7	x 7	y 7	xx
8	x 8	y 8	xx
..	..	..	..
109	x 109	y 109	xx

სანებართვო მეგმა

პროექტის დასახელება	კორპუს რუსთაველის ტერიტ. მშენებლობა) GEBRÜDER WEISS, ტრანსპორტირების და ლოგისტიკის GmbH სასაწყობო კომპლექსი
მშენებლობის ადგილმდებარეობა	Gebrüder Weiss GmbH Werner Strasse 26 A-2326, Maria Lanzendorf
პროექტის ავტორები	Ungar Stahlbau GmbH, Steinamangerstrasse 163, 7400 Oberwart TELEFON: [0043] 3352/33524-0 TELEFAX: Fax: [0043] 3352/33524-15 E-Mail: office.st@ungersteel.com Internet: http://www.ungersteel.com
პროექტირების თარიღი	2012.05.04
ნახაზის დასახელება	ნაკვეთის გენერალური გეგმა/სამშენებლო ობიექტის გენერალური გეგმა
ნახაზის N	A_EP-01
პროექტის N	18621
ნახაზის ფაილის სახელი	A_EP-01.dwg
მასშტაბი	1:500
	-
შემსრულებელი	Keszeg

ეს პროექტი დაცულია საავტორო უფლებების შესახებ კანონით. ნებისმიერი ასლის გადაღება, გამრავლება, გავრცელება ან სხვა გამოყენება ავტორის წერილობითი ნებართვის გარეშე აკრძალულია.

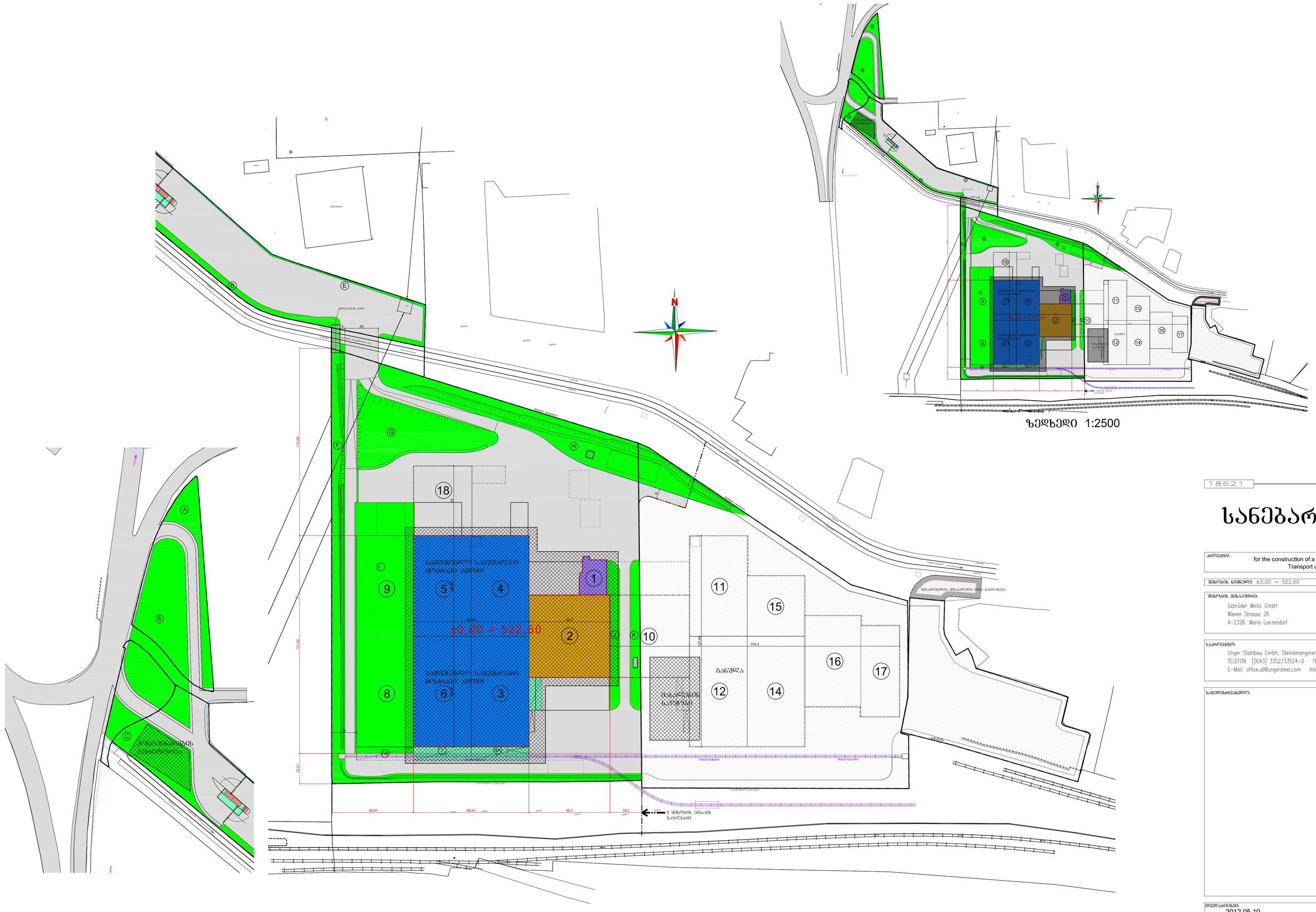

ზედხედი 1:2500

18621

სანებართვო გეგმა

პროექტი:
for the construction of a logisticcenter for the concern GEBRÜDER WEISS,
Transport und Logistik GmbH in Tiflis / Georgien

შენობის ნიშნული ±0,00 = 522,60

შენობის მისამართი:
Gebrüder Weiss GmbH
Wiener Strasse 26
A-2326. Maria Lanzendorf

საპროექტო:
Unger Stahlbau GmbH, Steinamangererstrasse 163, 7400 Oberwart
TELEFON [0043] 3352/33524-0 TELEFAX Fax: [0043] 3352/33524-15
E-Mail: office.at@ungersteel.com Internet: http://www.ungersteel.com

შეცვლილების: 2012.05.10	ნახაზის №: A_EP-08	ცვლილება: .
ნახაზის შინაარსი: სიტუაციური გეგმა	პროექტის №: 18621	მასშტაბი: 1:1000/1:2500
	ნახაზის სახელი: A_EP-08.dwg	
	შეასრულა: Teubl	