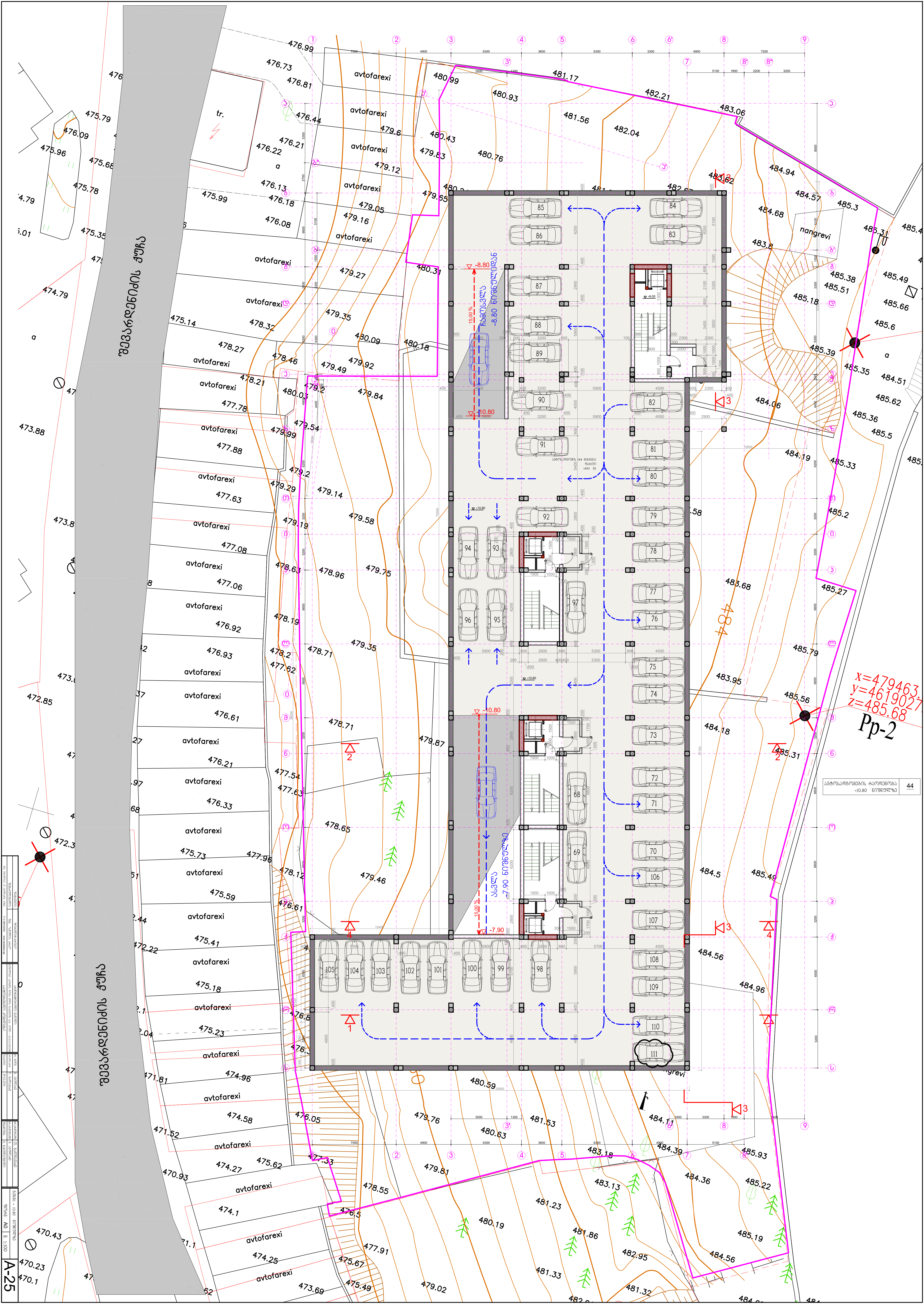

avtofarexi
nangrevi
tr.
Pp-2
x=479463
y=4619027
z=485.68
A-25

ტალღისებურ ჩარჩოში მონიშნულია პროექტის ის ნაწილები, რომლებმაც განიცადა ცვლილება

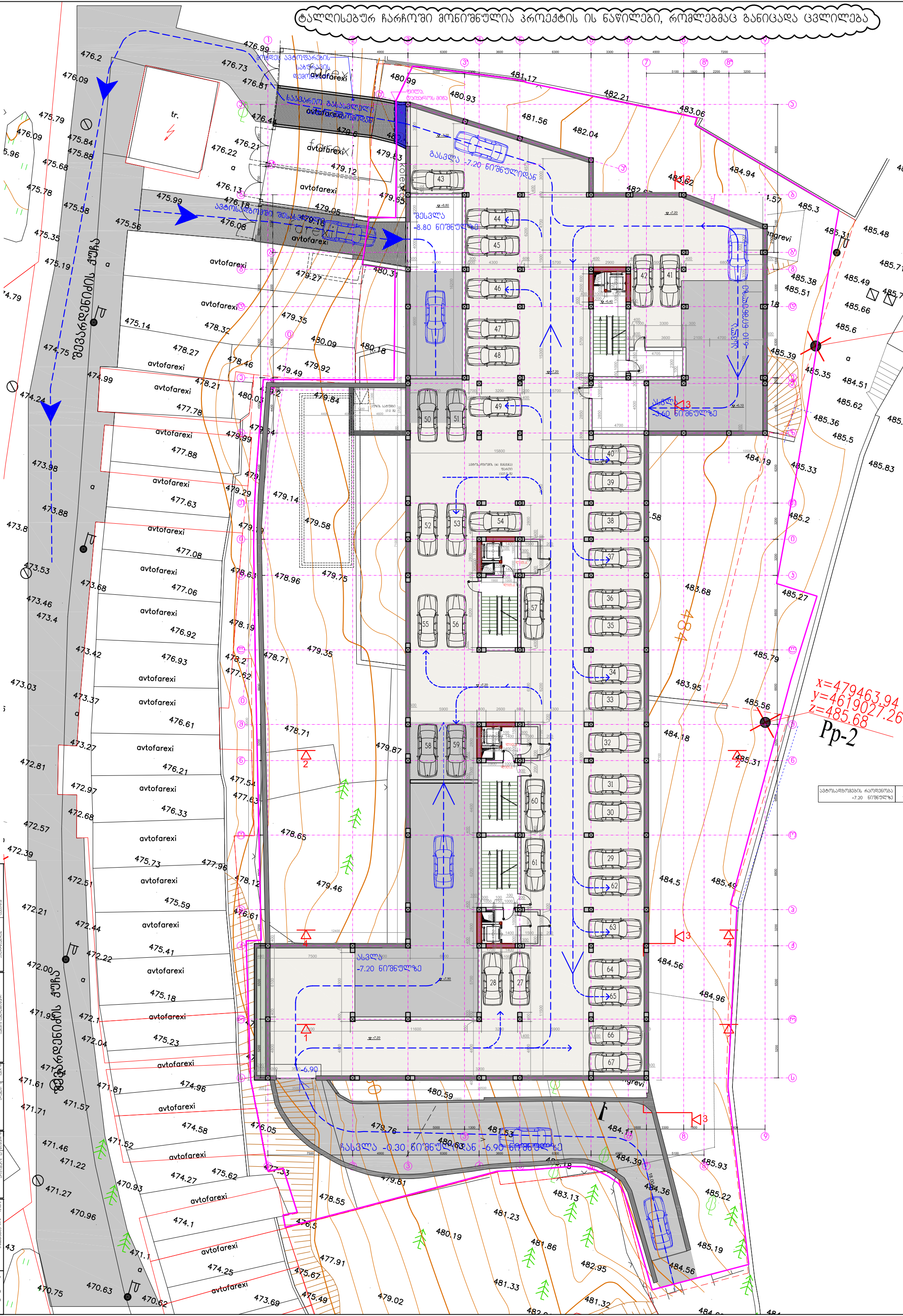

ტალღისებურ ჩარჩოში მონიშნულია პროექტის ის ნაწილები, რომლებმაც განიცადა ცვლილება

მევარდენიძის ქუჩა

tr.

farexi

avtofarexi

Kolektori

ასვლა -3.60 ნიშნულზე

ჩასვლა -0.30 ნიშნულიდან -6.90 ნიშნულზე

x=479463.94
y=4619027.26
z=485.68
Pp-2

ავტოსადგომების რაოდენობა -3.60 ნიშნულზე | 26

A-27

ტალღისებური ჩარჩოში მონიშნულია პროექტის ის ნაწილები, რომლებმაც განიცადა ცვლილება

ბ-1 ფარეხი 1593 მ²

ბ-2 სამშენებლო ფარეხი 1540.6 მ²

ჩასვლა -0.30 ნიშნულიდან -6.90 ნიშნულზე

Pp-2

x=479463.94
y=4619027.26
z=485.68

ბინები +1.65 ნიშნულზე	
ბინის №	ბინების აკუთვნება
A 01.	
A 02.	
A 03.	
B 14.	
B 29.	
B 30.	
B 31.	
	7

A-28

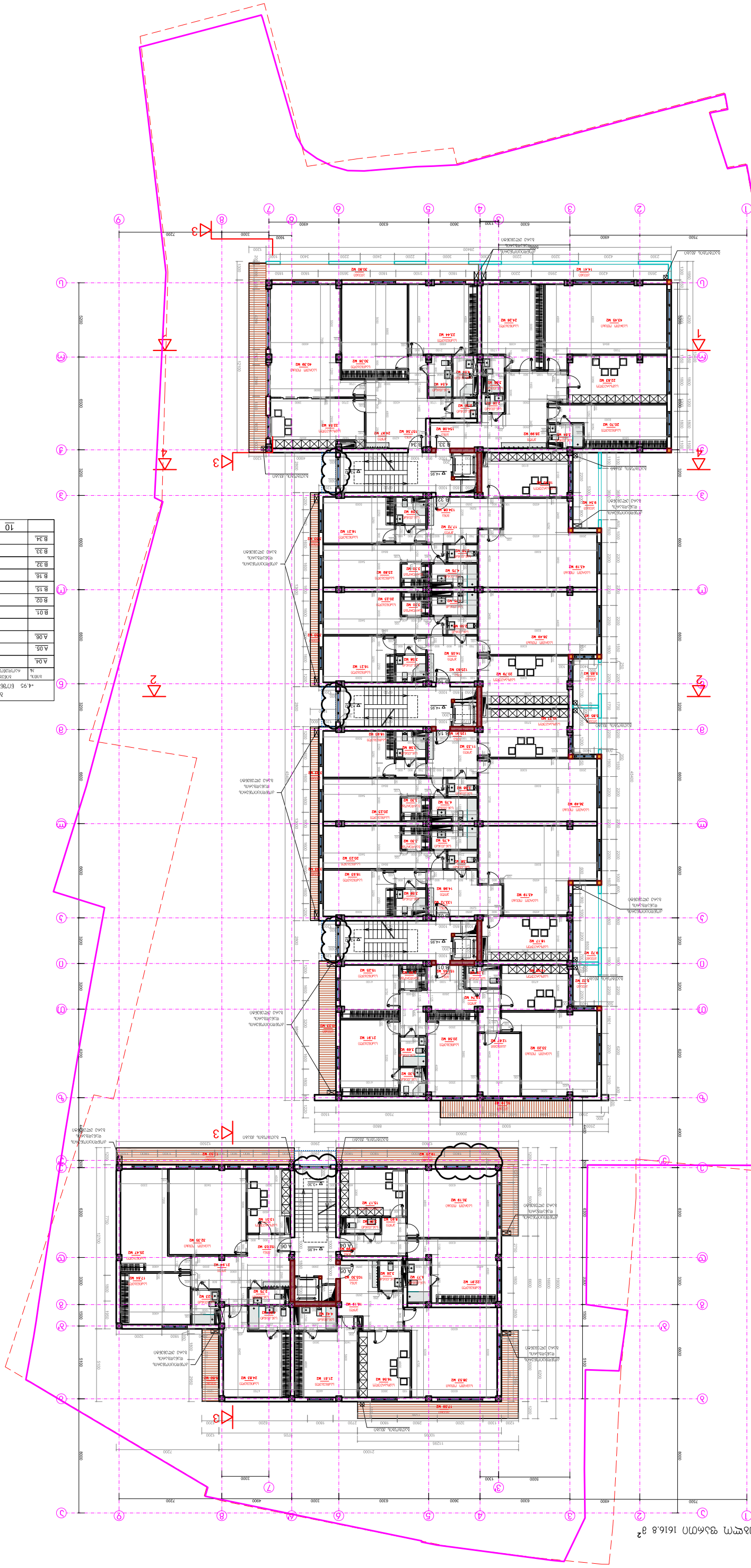

	10
B 34.	
B 33.	
B 32.	
B 16.	
B 15.	
B 02.	
B 01.	
A 06.	
A 05.	
A 04.	

ფართობი	4.95 ჰექტარი
ნაგებობების რაოდენობა	ერთეული

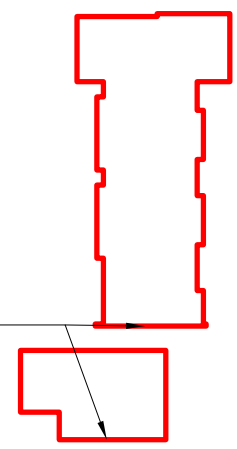

ტერიტორიაზე განთავსებული ნაგებობების ფარგლებში, ტერიტორიის ნაწილი, სადაც ნებადართულია მშენებლობის განხორციელება

შენობა - ნაგებობის დანიშნულება	A-29
ფორმატი A0	მ. 1:100

ავტორი	ზურაბ ჯაფარიძის ქ. №1, 0179 თბილისი, საქართველო ტელ: (+995 32) 2 25 10 03	
დამკვეთი	შპს "ბაზისი" ტელ: (+995 32) 2 25 10 03	
პროექტის დასახელება	ქალაქ თბილისში, ვაკის რაიონში, ზ. ჭავჭავაძის გამზირზე, №№ 53, 53ა, 53ბ, 53გ, 53დ, 53ე, 53ვ, 53ზ, 53თ, 53ი, 53კ, 53ლ, 53მ, 53ნ, 53ო, 53პ, 53ჟ, 53რ, 53ს, 53ტ, 53უ, 53ფ, 53ქ, 53ღ, 53ყ, 53შ, 53ჩ, 53ც, 53ძ, 53წ, 53ჭ, 53ხ, 53ჯ, 53ჰ, 53ჱ, 53ჲ, 53ჳ, 53ჴ, 53ჵ, 53ჶ, 53ჷ, 53ჸ, 53ჹ, 53ჺ, 53ჼ, 53ჽ, 53ჾ, 53ჿ, 53ᄀ, 53ᄁ, 53ᄂ, 53ᄃ, 53ᄄ, 53ᄅ, 53ᄆ, 53ᄇ, 53ᄈ, 53ᄉ, 53ᄊ, 53ᄋ, 53ᄌ, 53ᄍ, 53ᄎ, 53ᄏ, 53ᄐ, 53ᄑ, 53ᄒ, 53ᅡ, 53ᅢ, 53ᅣ, 53ᅤ, 53ᅥ, 53ᅦ, 53ᅧ, 53ᅨ, 53ᅩ, 53ᅪ, 53ᅫ, 53ᅬ, 53ᅭ, 53ᅮ, 53ᅯ, 53ᅰ, 53ᅱ, 53ᅲ, 53ᅳ, 53ᅴ, 53ᅵ, 53ᆨ, 53ᆩ, 53ᆪ, 53ᆫ, 53ᆬ, 53ᆭ, 53ᆮ, 53ᆯ, 53ᆰ, 53ᆱ, 53ᆲ, 53ᆳ, 53ᆴ, 53ᆵ, 53ᆶ, 53ᆷ, 53ᆸ, 53ᆹ, 53ᆺ, 53ᆻ, 53ᆼ, 53ᆽ, 53ᆾ, 53ᆿ, 53ᇀ, 53ᇁ, 53ᇂ, 53ᇃ, 53ᇄ, 53ᇅ, 53ᇆ, 53ᇇ, 53ᇈ, 53ᇉ, 53ᇊ, 53ᇋ, 53ᇌ, 53ᇍ, 53ᇎ, 53ᇏ, 53ᇐ, 53ᇑ, 53ᇒ, 53ᇓ, 53ᇔ, 53ᇕ, 53ᇖ, 53ᇗ, 53ᇘ, 53ᇙ, 53ᇚ, 53ᇛ, 53ᇜ, 53ᇝ, 53ᇞ, 53ᇟ, 53ᇠ, 53ᇡ, 53ᇢ, 53ᇣ, 53ᇤ, 53ᇥ, 53ᇦ, 53ᇧ, 53ᇨ, 53ᇩ, 53ᇪ, 53ᇫ, 53ᇬ, 53ᇭ, 53ᇮ, 53ᇯ, 53ᇰ, 53ᇱ, 53ᇲ, 53ᇳ, 53ᇴ, 53ᇵ, 53ᇶ, 53ᇷ, 53ᇸ, 53ᇹ, 53ᇺ, 53ᇻ, 53ᇼ, 53ᇽ, 53ᇾ, 53ᇿ, 53ሀ, 53ሁ, 53ሂ, 53ሃ, 53ሄ, 53ህ, 53ሆ, 53ሇ, 53ለ, 53ሉ, 53ሊ, 53ላ, 53ሌ, 53ል, 53ሎ, 53ሏ, 53ሐ, 53ሑ, 53ሒ, 53ሓ, 53ሔ, 53ሕ, 53ሖ, 53ሗ, 53መ, 53ሙ, 53ሚ, 53ማ, 53ሜ, 53ም, 53ሞ, 53ሟ, 53ሠ, 53ሡ, 53ሢ, 53ሣ, 53ሤ, 53ሥ, 53ሦ, 53ሧ, 53ረ, 53ሩ, 53ሪ, 53ራ, 53ሬ, 53ር, 53ሮ, 53ሯ, 53ሰ, 53ሱ, 53ሲ, 53ሳ, 53ሴ, 53ስ, 53ሶ, 53ሷ, 53ሸ, 53ሹ, 53ሺ, 53ሻ, 53ሼ, 53ሽ, 53ሾ, 53ሿ, 53ቀ, 53ቁ, 53ቂ, 53ቃ, 53ቄ, 53ቅ, 53ቆ, 53ቇ, 53ቈ, 53ቊ, 53ቋ, 53ቌ, 53ቍ, 53቎, 53቏, 53ቐ, 53ቑ, 53ቒ, 53ቓ, 53ቔ, 53ቕ, 53ቖ, 53ቘ, 53ቚ, 53ቛ, 53ቜ, 53ቝ, 53቞, 53቟, 53በ, 53ቡ, 53ቢ, 53ባ, 53ቤ, 53ብ, 53ቦ, 53ቧ, 53ቨ, 53ቩ, 53ቪ, 53ቫ, 53ቬ, 53ቭ, 53ቮ, 53ቯ, 53ተ, 53ቱ, 53ቲ, 53ታ, 53ቴ, 53ት, 53ቶ, 53ቷ, 53ቸ, 53ቹ, 53ቺ, 53ቻ, 53ቼ, 53ች, 53ቾ, 53ቿ, 53ኀ, 53ኁ, 53ኂ, 53ኃ, 53ኄ, 53ኅ, 53ኆ, 53ኇ, 53ኈ, 53ኊ, 53ኋ, 53ኌ, 53ኍ, 53ነ, 53ኑ, 53ኒ, 53ና, 53ኔ, 53ን, 53ኖ, 53ኗ, 53ኘ, 53ኙ, 53ኚ, 53ኛ, 53ኜ, 53ኝ, 53ኞ, 53ኟ, 53አ, 53ኡ, 53ኢ, 53ኣ, 53ኤ, 53እ, 53ኦ, 53ኧ, 53ከ, 53ኩ, 53ኪ, 53ካ, 53ኬ, 53ክ, 53ኮ, 53ኯ, 53ኰ, 53ኲ, 53ኳ, 53ኴ, 53ኵ, 53ኸ, 53ኹ, 53ኺ, 53ኻ, 53ኼ, 53ኽ, 53ኾ, 53ዀ, 53ዂ, 53ዃ, 53ዄ, 53ዅ, 53ወ, 53ዉ, 53ዊ, 53ዋ, 53ዌ, 53ው, 53ዎ, 53ዏ, 53ዐ, 53ዑ, 53ዒ, 53ዓ, 53ዔ, 53ዕ, 53ዖ, 53ዘ, 53ዙ, 53ዚ, 53ዛ, 53ዜ, 53ዝ, 53ዞ, 53ዟ, 53ዠ, 53ዡ, 53ዢ, 53ዣ, 53ዤ, 53ዥ, 53ዦ, 53ዧ, 53የ, 53ዩ, 53ዪ, 53ያ, 53ዬ, 53ይ, 53ዮ, 53ዯ, 53ደ, 53ዱ, 53ዲ, 53ዳ, 53ዴ, 53ድ, 53ዶ, 53ዷ, 53ጀ, 53ጁ, 53ጂ, 53ጃ, 53ጄ, 53ጅ, 53ጆ, 53ጇ, 53ገ, 53ጉ, 53ጊ, 53ጋ, 53ጌ, 53ግ, 53ጎ, 53ጏ, 53ጐ, 53ጒ, 53ጓ, 53ጔ, 53ጕ, 53ጘ, 53ጙ, 53ጚ, 53ጛ, 53ጜ, 53ጝ, 53ጞ, 53ጟ, 53ጠ, 53ጡ, 53ጢ, 53ጣ, 53ጤ, 53ጥ, 53ጦ, 53ጧ, 53ጨ, 53ጩ, 53ጪ, 53ጫ, 53ጬ, 53ጭ, 53ጮ, 53ጯ, 53ጰ, 53ጱ, 53ጲ, 53ጳ, 53ጴ, 53ጵ, 53ጶ, 53ጷ, 53ጸ, 53ጹ, 53ጺ, 53ጻ, 53ጼ, 53ጽ, 53ጾ, 53ጿ, 53ፀ, 53ፁ, 53ፂ, 53ፃ, 53ፄ, 53ፅ, 53ፆ, 53ፇ, 53ፈ, 53ፉ, 53ፊ, 53ፋ, 53ፌ, 53ፍ, 53ፎ, 53ፏ, 53ፐ, 53ፑ, 53ፒ, 53ፓ, 53ፔ, 53ፕ, 53ፖ, 53ፗ, 53ፘ, 53ፙ, 53ፚ, 53፛, 53፜, 53፝, 53፞, 53፟, 53፠, 53፡, 53።, 53፣, 53፤, 53፥, 53፦, 53፧, 53፨, 53፩, 53፪, 53፫, 53፬, 53፭, 53፮, 53፯, 53፰, 53፱, 53፲, 53፳, 53፴, 53፵, 53፶, 53፷, 53፸, 53፹, 53፺, 53፻, 53፼, 53፽, 53፾, 53፿, 53ᎀ, 53ᎁ, 53ᎂ, 53ᎃ, 53ᎄ, 53ᎅ, 53ᎆ, 53ᎇ, 53ᎈ, 53ᎉ, 53ᎊ, 53ᎋ, 53ᎌ, 53ᎍ, 53ᎎ, 53ᎏ, 53᎐, 53᎑, 53᎒, 53᎓, 53᎔, 53᎕, 53᎖, 53᎗, 53᎘, 53᎙, 53᎚, 53᎛, 53᎜, 53᎝, 53᎞, 53᎟, 53Ꭰ, 53Ꭱ, 53Ꭲ, 53Ꭳ, 53Ꭴ, 53Ꭵ, 53Ꭶ, 53Ꭷ, 53Ꭸ, 53Ꭹ, 53Ꭺ, 53Ꭻ, 53Ꭼ, 53Ꭽ, 53Ꭾ, 53Ꭿ, 53Ꮀ, 53Ꮁ, 53Ꮂ, 53Ꮃ, 53Ꮄ, 53Ꮅ, 53Ꮆ, 53Ꮇ, 53Ꮈ, 53Ꮉ, 53Ꮊ, 53Ꮋ, 53Ꮌ, 53Ꮍ, 53Ꮎ, 53Ꮏ, 53Ꮐ, 53Ꮑ, 53Ꮒ, 53Ꮓ, 53Ꮔ, 53Ꮕ, 53Ꮖ, 53Ꮗ, 53Ꮘ, 53Ꮙ, 53Ꮚ, 53Ꮛ, 53Ꮜ, 53Ꮝ, 53Ꮞ, 53Ꮟ, 53Ꮠ, 53Ꮡ, 53Ꮢ, 53Ꮣ, 53Ꮤ, 53Ꮥ, 53Ꮦ, 53Ꮧ, 53Ꮨ, 53Ꮩ, 53Ꮪ, 53Ꮫ, 53Ꮬ, 53Ꮭ, 53Ꮮ, 53Ꮯ, 53Ꮰ, 53Ꮱ, 53Ꮲ, 53Ꮳ, 53Ꮴ, 53Ꮵ, 53Ꮶ, 53Ꮷ, 53Ꮸ, 53Ꮹ, 53Ꮺ, 53Ꮻ, 53Ꮼ, 53Ꮽ, 53Ꮾ, 53Ꮿ, 53Ᏸ, 53Ᏹ, 53Ᏺ, 53Ᏻ, 53Ᏼ, 53Ᏽ, 53᏾, 53᏿, 53᐀, 53ᐁ, 53ᐂ, 53ᐃ, 53ᐄ, 53ᐅ, 53ᐆ, 53ᐇ, 53ᐈ, 53ᐉ, 53ᐊ, 53ᐋ, 53ᐌ, 53ᐍ, 53ᐎ, 53ᐏ, 53ᐐ, 53ᐑ, 53ᐒ, 53ᐓ, 53ᐔ, 53ᐕ, 53ᐖ, 53ᐗ, 53ᐘ, 53ᐙ, 53ᐚ, 53ᐛ, 53ᐜ, 53ᐝ, 53ᐞ, 53ᐟ, 53ᐠ, 53ᐡ, 53ᐢ, 53ᐣ, 53ᐤ, 53ᐥ, 53ᐦ, 53ᐧ, 53ᐨ, 53ᐩ, 53ᐪ, 53ᐫ, 53ᐬ, 53ᐭ, 53ᐮ, 53ᐯ, 53ᐰ, 53ᐱ, 53ᐲ, 53ᐳ, 53ᐴ, 53ᐵ, 53ᐶ, 53ᐷ, 53ᐸ, 53ᐹ, 53ᐺ, 53ᐻ, 53ᐼ, 53ᐽ, 53ᐾ, 53ᐿ, 53ᑀ, 53ᑁ, 53ᑂ, 53ᑃ, 53ᑄ, 53ᑅ, 53ᑆ, 53ᑇ, 53ᑈ, 53ᑉ, 53ᑊ, 53ᑋ, 53ᑌ, 53ᑍ, 53ᑎ, 53ᑏ, 53ᑐ, 53ᑑ, 53ᑒ, 53ᑓ, 53ᑔ, 53ᑕ, 53ᑖ, 53ᑗ, 53ᑘ, 53ᑙ, 53ᑚ, 53ᑛ, 53ᑜ, 53ᑝ, 53ᑞ, 53ᑟ, 53ᑠ, 53ᑡ, 53ᑢ, 53ᑣ, 53ᑤ, 53ᑥ, 53ᑦ, 53ᑧ, 53ᑨ, 53ᑩ, 53ᑪ, 53ᑫ, 53ᑬ, 53ᑭ, 53ᑮ, 53ᑯ, 53ᑰ, 53ᑱ, 53ᑲ, 53ᑳ, 53ᑴ, 53ᑵ, 53ᑶ, 53ᑷ, 53ᑸ, 53ᑹ, 53ᑺ, 53ᑻ, 53ᑼ, 53ᑽ, 53ᑾ, 53ᑿ, 53ᒀ, 53ᒁ, 53ᒂ, 53ᒃ, 53ᒄ, 53ᒅ, 53ᒆ, 53ᒇ, 53ᒈ, 53ᒉ, 53ᒊ, 53ᒋ, 53ᒌ, 53ᒍ, 53ᒎ, 53ᒏ, 53ᒐ, 53ᒑ, 53ᒒ, 53ᒓ, 53ᒔ, 53ᒕ, 53ᒖ, 53ᒗ, 53ᒘ, 53ᒙ, 53ᒚ, 53ᒛ, 53ᒜ, 53ᒝ, 53ᒞ, 53ᒟ, 53ᒠ, 53ᒡ, 53ᒢ, 53ᒣ, 53ᒤ, 53ᒥ, 53ᒦ, 53ᒧ, 53ᒨ, 53ᒩ, 53ᒪ, 53ᒫ, 53ᒬ, 53ᒭ, 53ᒮ, 53ᒯ, 53ᒰ, 53ᒱ, 53ᒲ, 53ᒳ, 53ᒴ, 53ᒵ, 53ᒶ, 53ᒷ, 53ᒸ, 53ᒹ, 53ᒺ, 53ᒻ, 53ᒼ, 53ᒽ, 53ᒾ, 53ᒿ, 53ᓀ, 53ᓁ, 53ᓂ, 53ᓃ, 53ᓄ, 53ᓅ, 53ᓆ, 53ᓇ, 53ᓈ, 53ᓉ, 53ᓊ, 53ᓋ, 53ᓌ, 53ᓍ, 53ᓎ, 53ᓏ, 53ᓐ, 53ᓑ, 53ᓒ, 53ᓓ, 53ᓔ, 53ᓕ, 53ᓖ, 53ᓗ, 53ᓘ, 53ᓙ, 53ᓚ, 53ᓛ, 53ᓜ, 53ᓝ, 53ᓞ, 53ᓟ, 53ᓠ, 53ᓡ, 53ᓢ, 53ᓣ, 53ᓤ, 53ᓥ, 53ᓦ, 53ᓧ, 53ᓨ, 53ᓩ, 53ᓪ, 53ᓫ, 53ᓬ, 53ᓭ, 53ᓮ, 53ᓯ, 53ᓰ, 53ᓱ, 53ᓲ, 53ᓳ, 53ᓴ, 53ᓵ, 53ᓶ, 53ᓷ, 53ᓸ, 53ᓹ, 53ᓺ, 53ᓻ, 53ᓼ, 53ᓽ, 53ᓾ, 53ᓿ, 53ᔀ, 53ᔁ, 53ᔂ, 53ᔃ, 53ᔄ, 53ᔅ, 53ᔆ, 53ᔇ, 53ᔈ, 53ᔉ, 53ᔊ, 53ᔋ, 53ᔌ, 53ᔍ, 53ᔎ, 53ᔏ, 53ᔐ, 53ᔑ, 53ᔒ, 53ᔓ, 53ᔔ, 53ᔕ, 53ᔖ, 53ᔗ, 53ᔘ, 53ᔙ, 53ᔚ, 53ᔛ, 53ᔜ, 53ᔝ, 53ᔞ, 53ᔟ, 53ᔠ, 53ᔡ, 53ᔢ, 53ᔣ, 53ᔤ, 53ᔥ, 53ᔦ, 53ᔧ, 53ᔨ, 53ᔩ, 53ᔪ, 53ᔫ, 53ᔬ, 53ᔭ, 53ᔮ, 53ᔯ, 53ᔰ, 53ᔱ, 53ᔲ, 53ᔳ, 53ᔴ, 53ᔵ, 53ᔶ, 53ᔷ, 53ᔸ, 53ᔹ, 53ᔺ, 53ᔻ, 53ᔼ, 53ᔽ, 53ᔾ, 53ᔿ, 53ᕀ, 53ᕁ, 53ᕂ, 53ᕃ, 53ᕄ, 53ᕅ, 53ᕆ, 53ᕇ, 53ᕈ, 53ᕉ, 53ᕊ, 53ᕋ, 53ᕌ, 53ᕍ, 53ᕎ, 53ᕏ, 53ᕐ, 53ᕑ, 53ᕒ, 53ᕓ, 53ᕔ, 53ᕕ, 53ᕖ, 53ᕗ, 53ᕘ, 53ᕙ, 53ᕚ, 53ᕛ, 53ᕜ, 53ᕝ, 53ᕞ, 53ᕟ, 53ᕠ, 53ᕡ, 53ᕢ, 53ᕣ, 53ᕤ, 53ᕥ, 53ᕦ, 53ᕧ, 53ᕨ, 53ᕩ, 53ᕪ, 53ᕫ, 53ᕬ, 53ᕭ, 53ᕮ, 53ᕯ, 53ᕰ, 53ᕱ, 53ᕲ, 53ᕳ, 53ᕴ, 53ᕵ, 53ᕶ, 53ᕷ, 53ᕸ, 53ᕹ, 53ᕺ, 53ᕻ, 53ᕼ, 53ᕽ, 53ᕾ, 53ᕿ, 53ᖀ, 53ᖁ, 53ᖂ, 53ᖃ, 53ᖄ, 53ᖅ, 53ᖆ, 53ᖇ, 53ᖈ, 53ᖉ, 53ᖊ, 53ᖋ, 53ᖌ, 53ᖍ, 53ᖎ, 53ᖏ, 53ᖐ, 53ᖑ, 53ᖒ, 53ᖓ, 53ᖔ, 53ᖕ, 53ᖖ, 53ᖗ, 53ᖘ, 53ᖙ, 53ᖚ, 53ᖛ, 53ᖜ, 53ᖝ, 53ᖞ, 53ᖟ, 53ᖠ, 53ᖡ, 53ᖢ, 53ᖣ, 53ᖤ, 53ᖥ, 53ᖦ, 53ᖧ, 53ᖨ, 53ᖩ, 53ᖪ, 53ᖫ, 53ᖬ, 53ᖭ, 53ᖮ, 53ᖯ, 53ᖰ, 53ᖱ, 53ᖲ, 53ᖳ, 53ᖴ, 53ᖵ, 53ᖶ, 53ᖷ, 53ᖸ, 53ᖹ, 53ᖺ, 53ᖻ, 53ᖼ, 53ᖽ, 53ᖾ, 53ᖿ, 53ᗀ, 53ᗁ, 53ᗂ, 53ᗃ, 53ᗄ, 53ᗅ, 53ᗆ, 53ᗇ, 53ᗈ, 53ᗉ, 53ᗊ, 53ᗋ, 53ᗌ, 53ᗍ, 53ᗎ, 53ᗏ, 53ᗐ, 53ᗑ, 53ᗒ, 53ᗓ, 53ᗔ, 53ᗕ, 53ᗖ, 53ᗗ, 53ᗘ, 53ᗙ, 53ᗚ, 53ᗛ, 53ᗜ, 53ᗝ, 53ᗞ, 53ᗟ, 53ᗠ, 53ᗡ, 53ᗢ, 53ᗣ, 53ᗤ, 53ᗥ, 53ᗦ, 53ᗧ, 53ᗨ, 53ᗩ, 53ᗪ, 53ᗫ, 53ᗬ, 53ᗭ, 53ᗮ, 53ᗯ, 53ᗰ, 53ᗱ, 53ᗲ, 53ᗳ, 53ᗴ, 53ᗵ, 53ᗶ, 53ᗷ, 53ᗸ, 53ᗹ, 53ᗺ, 53ᗻ, 53ᗼ, 53ᗽ, 53ᗾ, 53ᗿ, 53ᘀ, 53ᘁ, 53ᘂ, 53ᘃ, 53ᘄ, 53ᘅ, 53ᘆ, 53ᘇ, 53ᘈ, 53ᘉ, 53ᘊ, 53ᘋ, 53ᘌ, 53ᘍ, 53ᘎ, 53ᘏ, 53ᘐ, 53ᘑ, 53ᘒ, 53ᘓ, 53ᘔ, 53ᘕ, 53ᘖ, 53ᘗ, 53ᘘ, 53ᘙ, 53ᘚ, 53ᘛ, 53ᘜ, 53ᘝ, 53ᘞ, 53ᘟ, 53ᘠ, 53ᘡ, 53ᘢ, 53ᘣ, 53ᘤ, 53ᘥ, 53ᘦ, 53ᘧ, 53ᘨ, 53ᘩ, 53ᘪ, 53ᘫ, 53ᘬ, 53ᘭ, 53ᘮ, 53ᘯ, 53ᘰ, 53ᘱ, 53ᘲ, 53ᘳ, 53ᘴ, 53ᘵ, 53ᘶ, 53ᘷ, 53ᘸ, 53ᘹ, 53ᘺ, 53ᘻ, 53ᘼ, 53ᘽ, 53ᘾ, 53ᘿ, 53ᙀ, 53ᙁ, 53ᙂ, 53ᙃ, 53ᙄ, 53ᙅ, 53ᙆ, 53ᙇ, 53ᙈ, 53ᙉ, 53ᙊ, 53ᙋ, 53ᙌ, 53ᙍ, 53ᙎ, 53ᙏ, 53ᙐ, 53ᙑ, 53ᙒ, 53ᙓ, 53ᙔ, 53ᙕ, 53ᙖ, 53ᙗ, 53ᙘ, 53ᙙ, 53ᙚ, 53ᙛ, 53ᙜ, 53ᙝ, 53ᙞ, 53ᙟ, 53ᙠ, 53ᙡ, 53ᙢ, 53ᙣ, 53ᙤ, 53ᙥ, 53ᙦ, 53ᙧ, 53ᙨ, 53ᙩ, 53ᙪ, 53ᙫ, 53ᙬ, 53᙭, 53᙮, 53ᙯ, 53ᙰ, 53ᙱ, 53ᙲ, 53ᙳ, 53ᙴ, 53ᙵ, 53ᙶ, 53ᙷ, 53ᙸ, 53ᙹ, 53ᙺ, 53ᙻ, 53ᙼ, 53ᙽ, 53ᙾ, 53ᙿ, 53 , 53ᚁ, 53ᚂ, 53ᚃ, 53ᚄ, 53ᚅ, 53ᚆ, 53ᚇ, 53ᚈ, 53ᚉ, 53ᚊ, 53ᚋ, 53ᚌ, 53ᚍ, 53ᚎ, 53ᚏ, 53ᚐ, 53ᚑ, 53ᚒ, 53ᚓ, 53ᚔ, 53ᚕ, 53ᚖ, 53ᚗ, 53ᚘ, 53ᚙ, 53ᚚ, 53᚛, 53᚜, 53᚝, 53᚞, 53᚟, 53ᚠ, 53ᚡ, 53ᚢ, 53ᚣ, 53ᚤ, 53ᚥ, 53ᚦ, 53ᚧ, 53ᚨ, 53ᚩ, 53ᚪ, 53ᚫ, 53ᚬ, 53ᚭ, 53ᚮ, 53ᚯ, 53ᚰ, 53ᚱ, 53ᚲ, 53ᚳ, 53ᚴ, 53ᚵ, 53ᚶ, 53ᚷ, 53ᚸ, 53ᚹ, 53ᚺ, 53ᚻ, 53ᚼ, 53ᚽ, 53ᚾ, 53ᚿ, 53ᛀ, 53ᛁ, 53ᛂ, 53ᛃ, 53ᛄ, 53ᛅ, 53ᛆ, 53ᛇ, 53ᛈ, 53ᛉ, 53ᛊ, 53ᛋ, 53ᛌ, 53ᛍ, 53ᛎ, 53ᛏ, 53ᛐ, 53ᛑ, 53ᛒ, 53ᛓ, 53ᛔ, 53ᛕ, 53ᛖ, 53ᛗ, 53ᛘ, 53ᛙ, 53ᛚ, 53ᛛ, 53ᛜ, 53ᛝ, 53ᛞ, 53ᛟ, 53ᛠ, 53ᛡ, 53ᛢ, 53ᛣ, 53ᛤ, 53ᛥ, 53ᛦ, 53ᛧ, 53ᛨ, 53ᛩ, 53ᛪ, 53᛫, 53᛬, 53᛭, 53ᛮ, 53ᛯ, 53ᛰ, 53ᛱ, 53ᛲ, 53ᛳ, 53ᛴ, 53ᛵ, 53ᛶ, 53ᛷ, 53ᛸ, 53᛹, 53᛺, 53᛻, 53᛼, 53᛽, 53᛾, 53᛿, 53ᜀ, 53ᜁ, 53ᜂ, 53ᜃ, 53ᜄ, 53ᜅ, 53ᜆ, 53ᜇ, 53ᜈ, 53ᜉ, 53ᜊ, 53ᜋ, 53ᜌ, 53ᜍ, 53ᜎ, 53ᜏ, 53ᜐ, 53ᜑ, 53ᜒ, 53ᜓ, 53᜔, 53᜕, 53᜖, 53᜗, 53᜘, 53᜙, 53᜚, 53᜛, 53᜜, 53᜝, 53᜞, 53ᜟ, 53ᜠ, 53ᜡ, 53ᜢ, 53ᜣ, 53ᜤ, 53ᜥ, 53ᜦ, 53ᜧ, 53ᜨ, 53ᜩ, 53ᜪ, 53ᜫ, 53ᜬ, 53ᜭ, 53ᜮ, 53ᜯ, 53ᜰ, 53ᜱ, 53ᜲ, 53ᜳ, 53᜴, 53᜵, 53᜶, 53᜷, 53᜸, 53᜹, 53᜺, 53᜻, 53᜼, 53᜽, 53᜾, 53᜿, 53ᝀ, 53ᝁ, 53ᝂ, 53ᝃ, 53ᝄ, 53ᝅ, 53ᝆ, 53ᝇ, 53ᝈ, 53ᝉ, 53ᝊ, 53ᝋ, 53ᝌ, 53ᝍ, 53ᝎ, 53ᝏ, 53ᝐ, 53ᝑ, 53ᝒ, 53ᝓ, 53᝔, 53᝕, 53᝖, 53᝗, 53᝘, 53᝙, 53᝚, 53᝛, 53᝜, 53᝝, 53᝞, 53᝟, 53ᝠ, 53ᝡ, 53ᝢ, 53ᝣ, 53ᝤ, 53ᝥ, 53ᝦ, 53ᝧ, 53ᝨ, 53ᝩ, 53ᝪ, 53ᝫ, 53ᝬ, 53᝭, 53ᝮ, 53ᝯ, 53ᝰ, 53᝱, 53ᝲ, 53ᝳ, 53᝴, 53᝵, 53᝶, 53᝷, 53᝸, 53᝹, 53᝺, 53᝻, 53᝼, 53᝽, 53᝾, 53᝿, 53ក, 53ខ, 53គ, 53ឃ, 53ង, 53ច, 53ឆ, 53ជ, 53ឈ, 53ញ, 53ដ, 53ឋ, 53ឌ, 53ឍ, 53ណ, 53ត, 53ថ, 53ទ, 53ធ, 53ន, 53ប, 53ផ, 53ព, 53ភ, 53ម, 53យ, 53រ, 53ល, 53វ, 53ឝ, 53ឞ, 53ស, 53ហ, 53ឡ, 53អ, 53ឣ, 53ឤ, 53ឥ, 53ឦ, 53ឧ, 53ឨ, 53ឩ, 53ឪ, 53ឫ, 53ឬ, 53ឭ, 53ឮ, 53ឯ, 53ឰ, 53ឱ, 53ឲ, 53ឳ, 53឴, 53឵, 53ា, 53ិ, 53ី, 53ឹ, 53ឺ, 53ុ, 53ូ, 53ួ, 53ើ, 53ឿ, 53ៀ, 53េ, 53ែ, 53ៃ, 53ោ, 53ៅ, 53ំ, 53ះ, 53ៈ, 53៉, 53៊, 53់, 53៌, 53៍, 53៎, 53៏, 53័, 53៑, 53្, 53៓, 53។, 53៕, 53៖, 53ៗ, 53៘, 53៙, 53៚, 53៛, 53ៜ, 53៝, 53ឝ, 53ឞ, 53ᠠ, 53ᠡ, 53ᠢ, 53ᠣ, 53ᠤ, 53ᠥ, 53ᠦ, 53ᠧ, 53ᠨ, 53ᠩ, 53ᠪ, 53ᠫ, 53ᠬ, 53ᠭ, 53ᠮ, 53ᠯ, 53ᠰ, 53ᠱ, 53ᠲ, 53ᠳ, 53ᠴ, 53ᠵ, 53ᠶ, 53ᠷ, 53ᠸ, 53ᠹ, 53ᠺ, 53ᠻ, 53ᠼ, 53ᠽ, 53ᠾ, 53ᠿ, 53ᡀ, 53ᡁ, 53ᡂ, 53ᡃ, 53ᡄ, 53ᡅ, 53ᡆ, 53ᡇ, 53ᡈ, 53ᡉ, 53ᡊ, 53ᡋ, 53ᡌ, 53ᡍ, 53ᡎ, 53ᡏ, 53ᡐ, 53ᡑ, 53ᡒ, 53ᡓ, 53ᡔ, 53ᡕ, 53ᡖ, 53ᡗ, 53ᡘ, 53ᡙ, 53ᡚ, 53ᡛ, 53ᡜ, 53ᡝ, 53ᡞ, 53ᡟ, 53ᡠ, 53ᡡ, 53ᡢ, 53ᡣ, 53ᡤ, 53ᡥ, 53ᡦ, 53ᡧ, 53ᡨ, 53ᡩ, 53ᡪ, 53ᡫ, 53ᡬ, 53ᡭ, 53ᡮ, 53ᡯ, 53ᡰ, 53ᡱ, 53ᡲ, 53ᡳ, 53ᡴ, 53ᡵ, 53ᡶ, 53ᡷ, 53ᡸ, 53᡹, 53᡺, 53᡻, 53᡼, 53᡽, 53᡾, 53᡿, 53ᢀ, 53ᢁ, 53ᢂ, 53ᢃ, 53ᢄ, 53ᢅ, 53ᢆ, 53ᢇ, 53ᢈ, 53ᢉ, 53ᢊ, 53ᢋ, 53ᢌ, 53ᢍ, 53ᢎ, 53ᢏ, 53ᢐ, 53ᢑ, 53ᢒ, 53ᢓ, 53ᢔ, 53ᢕ, 53ᢖ, 53ᢗ, 53ᢘ, 53ᢙ, 53ᢚ, 53ᢛ, 53ᢜ, 53ᢝ, 53ᢞ, 53ᢟ, 53ᢠ, 53ᢡ, 53ᢢ, 53ᢣ, 53ᢤ, 53ᢥ, 53ᢦ, 53ᢧ, 53ᢨ, 53ᢩ, 53ᢪ, 53᢫, 53᢬, 53᢭, 53᢮, 53᢯, 53ᢰ, 53ᢱ, 53ᢲ, 53ᢳ, 53ᢴ, 53ᢵ, 53ᢶ, 53ᢷ, 53ᢸ, 53ᢹ, 53ᢺ, 53ᢻ, 53ᢼ, 53ᢽ, 53ᢾ, 53ᢿ, 53ᣀ, 53ᣁ, 53ᣂ, 53ᣃ, 53ᣄ, 53ᣅ, 53ᣆ, 53ᣇ, 53ᣈ, 53ᣉ, 53ᣊ, 53ᣋ, 53ᣌ, 53ᣍ, 53ᣎ, 53ᣏ, 53ᣐ, 53ᣑ, 53ᣒ, 53ᣓ, 53ᣔ, 53ᣕ, 53ᣖ, 53ᣗ, 53ᣘ, 53ᣙ, 53ᣚ, 53ᣛ, 53ᣜ, 53ᣝ, 53ᣞ, 53ᣟ, 53ᣠ, 53ᣡ, 53ᣢ, 53ᣣ, 53ᣤ, 53ᣥ, 53ᣦ, 53ᣧ, 53ᣨ, 53ᣩ, 53ᣪ, 53ᣫ, 53ᣬ, 53ᣭ, 53ᣮ, 53ᣯ, 53ᣰ, 53ᣱ, 53ᣲ, 53ᣳ, 53ᣴ, 53ᣵ, 53᣶, 53᣷, 53᣸, 53᣹, 53᣺, 53᣻, 53᣼, 53᣽, 53᣾, 53᣿, 53ᤀ, 53ᤁ, 53ᤂ, 53ᤃ, 53ᤄ, 53ᤅ, 53ᤆ, 53ᤇ, 53ᤈ, 53ᤉ, 53ᤊ, 53ᤋ, 53ᤌ, 53ᤍ, 53ᤎ, 53ᤏ, 53ᤐ, 53ᤑ, 53ᤒ, 53ᤓ, 53ᤔ, 53ᤕ, 53ᤖ, 53ᤗ, 53ᤘ, 53ᤙ, 53ᤚ, 53ᤛ, 53ᤜ, 53ᤝ, 53ᤞ, 53᤟, 53ᤠ, 53ᤡ, 53ᤢ, 53ᤣ, 53ᤤ, 53ᤥ, 53ᤦ, 53ᤧ, 53ᤨ, 53ᤩ, 53ᤪ, 53ᤫ, 53᤬, 53᤭, 53᤮, 53᤯, 53ᤰ, 53ᤱ, 53ᤲ, 53ᤳ, 53ᤴ, 53ᤵ, 53ᤶ, 53ᤷ, 53ᤸ, 53᤹, 53᤺, 53᤻, 53᤼, 53᤽, 53᤾, 53᤿, 53᥀, 53᥁, 53᥂, 53᥃, 53᥄, 53᥅, 53᥆, 53᥇, 53᥈, 53᥉, 53᥊, 53᥋, 53᥌, 53᥍, 53᥎, 53᥏, 53ᥐ, 53ᥑ, 53ᥒ, 53ᥓ, 53ᥔ, 53ᥕ, 53ᥖ, 53ᥗ, 53ᥘ, 53ᥙ, 53ᥚ, 53ᥛ, 53ᥜ, 53ᥝ, 53ᥞ, 53ᥟ, 53ᥠ, 53ᥡ, 53ᥢ, 53ᥣ, 53ᥤ, 53ᥥ, 53ᥦ, 53ᥧ, 53ᥨ, 53ᥩ, 53ᥪ, 53ᥫ, 53ᥬ, 53ᥭ, 53᥮, 53᥯, 53ᥰ, 53ᥱ, 53ᥲ, 53ᥳ, 53ᥴ, 53᥵, 53᥶, 53᥷, 53᥸, 53᥹, 53᥺, 53᥻, 53᥼, 53᥽, 53᥾, 53᥿, 53ᦀ, 53ᦁ, 53ᦂ, 53ᦃ, 53ᦄ, 53ᦅ, 53ᦆ, 53ᦇ, 53ᦈ, 53ᦉ, 53ᦊ, 53ᦋ, 53ᦌ, 53ᦍ, 53ᦎ, 53ᦏ, 53ᦐ, 53ᦑ, 53ᦒ, 53ᦓ, 53ᦔ, 53ᦕ, 53ᦖ, 53ᦗ, 53ᦘ, 53ᦙ, 53ᦚ, 53ᦛ, 53ᦜ, 53ᦝ, 53ᦞ, 53ᦟ, 53ᦠ, 53ᦡ, 53ᦢ, 53ᦣ, 53ᦤ,

	10
B 37.	
B 36.	
B 35.	
B 18.	
B 17.	
B 04.	
B 03.	
A 09.	
A 08.	
A 07.	

ნიშნის	ბინების
№№	რაოდენობა

+8.25 ნიშნული

ავტორი			
ხელმძღვანელი			
კონსულტანტი			

10	
B.40.	
B.39.	
B.38.	
B.20.	
B.19.	
B.06.	
B.05.	
A.12.	
A.11.	
A.10.	

ფართობი	-11.55
№№	ბინების
ფართობი	ბინა№

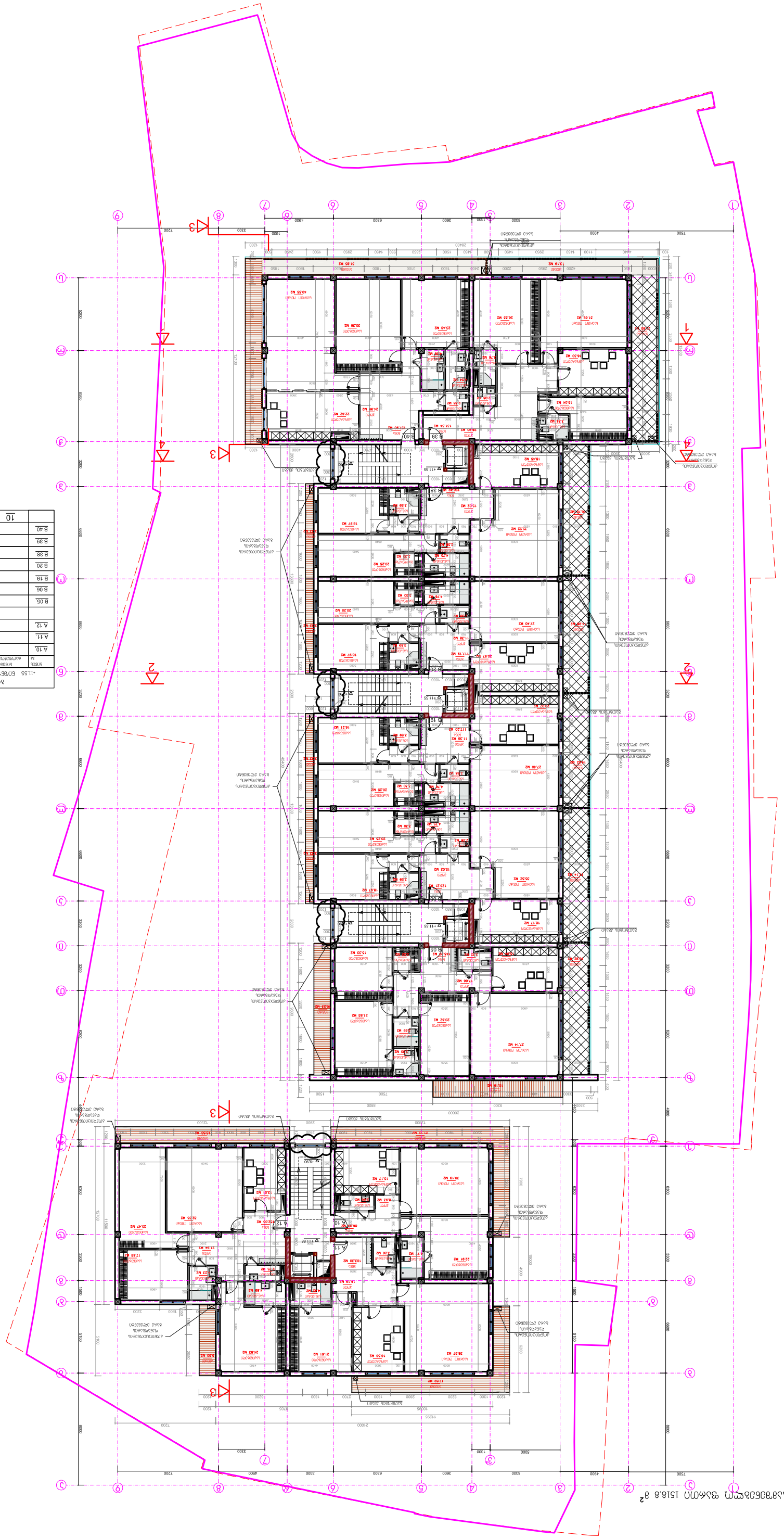

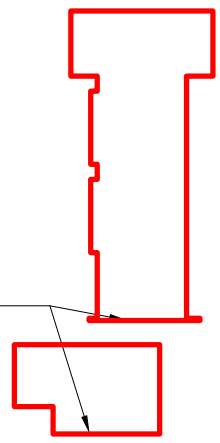

ბინა№ 11.55 ფართობი

სამშენებლო ნებართვა	
პროექტის ავტორი	
პროექტის ხელმძღვანელი	
პროექტის ხელმძღვანელი	
პროექტის ხელმძღვანელ

ტალღისებურ ჩარჩოში მონიშნულია პროექტის ის ნაწილები, რომლებმაც განიცადა ცვლილება

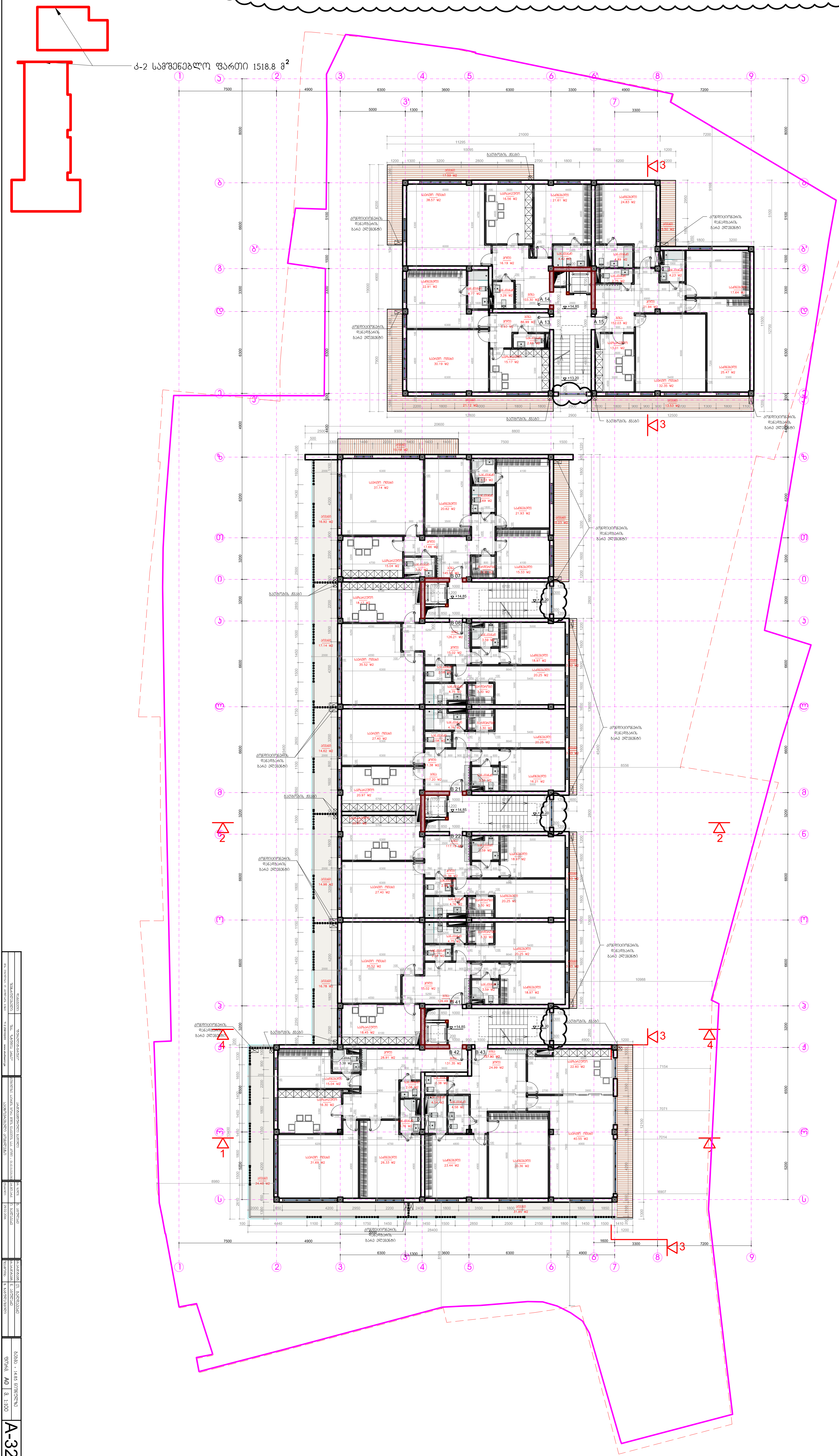

ბინები +14.85 ნიშნულზე	
ბინის №	ბინების რაოდენობა
A 13.	
A 14.	
A 15.	
B 07.	
B 08.	
B 21.	
B 22.	
B 41.	
B 42.	
B 43.	
	10

T: 2 25810203 www.studiaarci.ge

29.02.2016

გეგმა + 14.85 ნიშნულზე

ფორმ. A0 | მ. 1:100

A-32

ტალღისებურ ჩარჩოში მონიშნულია პროექტის ის ნაწილები, რომლებმაც განიცადა ცვლილება

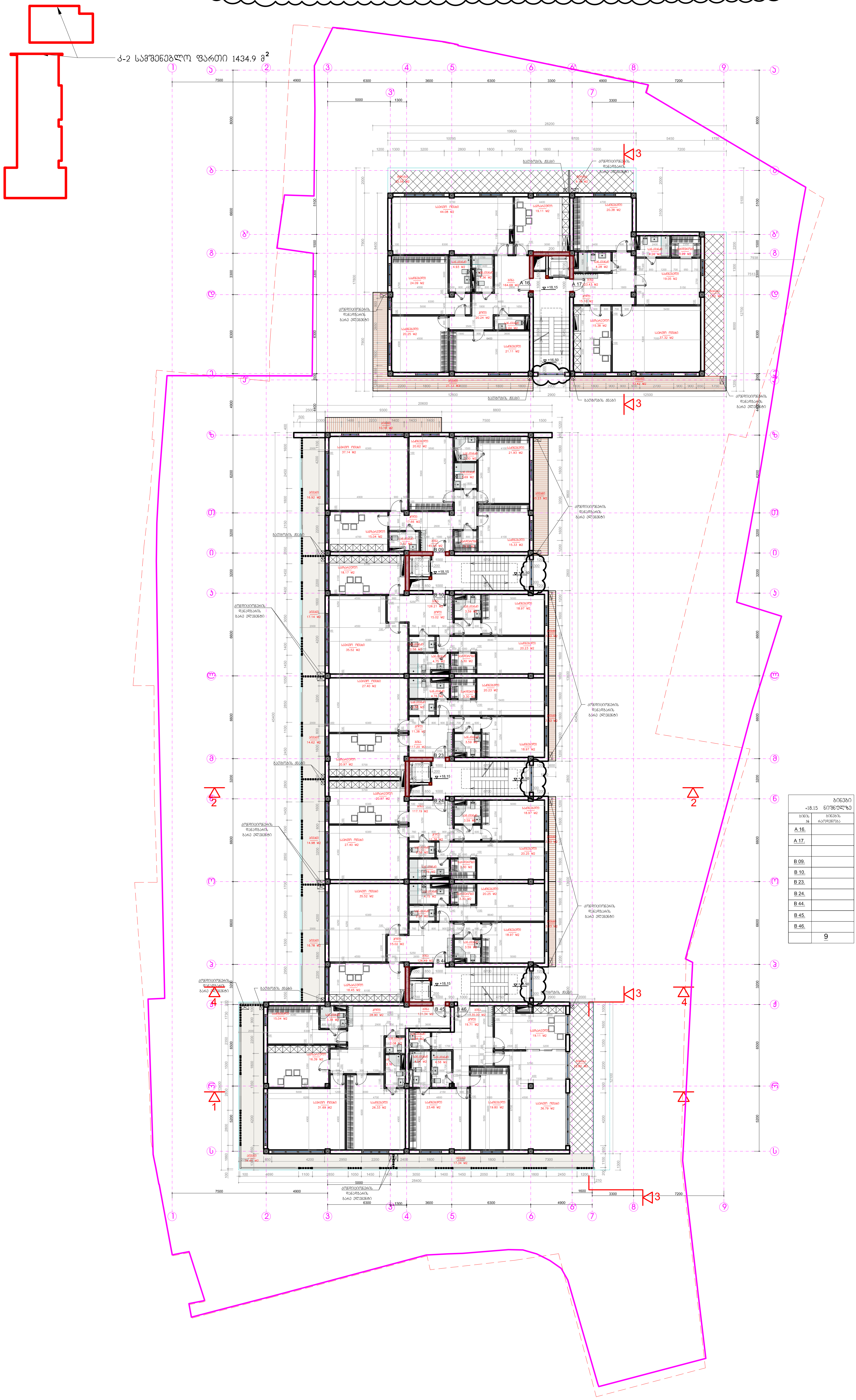

ბინები +18.15 ნიშნულზე	
ბინის №	ბინების რაოდენობა
A 16.	
A 17.	
B 09.	
B 10.	
B 23.	
B 24.	
B 44.	
B 45.	
B 46.	
	9

გეგმა + 18.15 ნიშნულზე

ფორმ. A0 | მ. 1:100

A-33

	Z
B 49.	
B 48.	
B 47.	
B 26.	
B 25.	
B 12.	
B 11.	
	ჯ
ბინა.	ბინების
+21.45	მეორე სართული

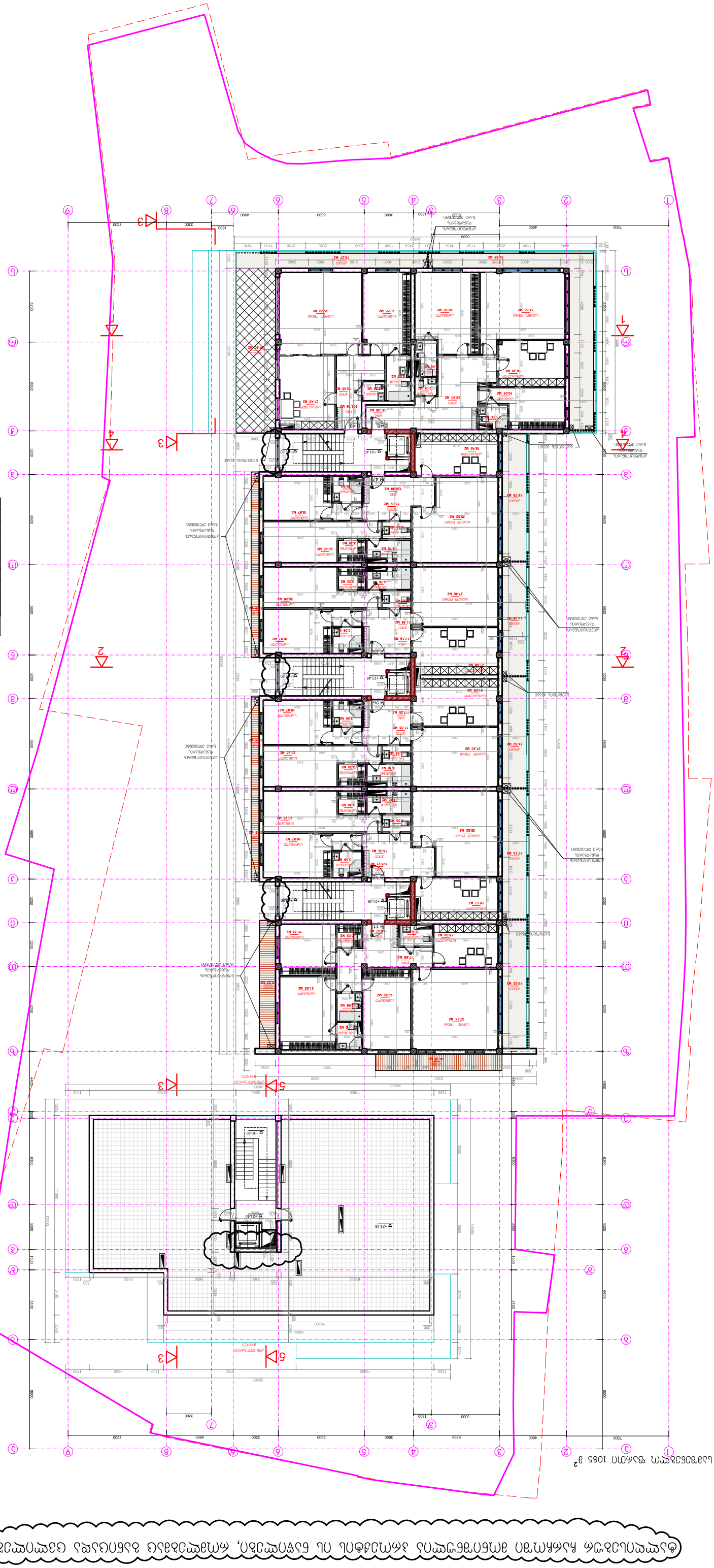

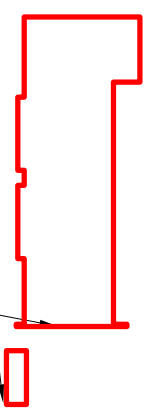

ქალაქ ბათუმის მერიის ვებ-პორტალზე განთავსებული ელექტრონული ფორმით წარდგენილი განაცხადის საფუძველზე, ფიზიკური პირის მიერ წარმოდგენილი ტექნიკური პროექტის ფარგლებში

შპს „ბათუმის ტექნიკური უნივერსიტეტის საინჟინრო სკოლა“	
შპს „ბათუმის ტექნიკური უნივერსიტეტის საინჟინრო სკოლა“	
ხელმძღვანელი	
ტექნიკური ზედამხედველი	
ტექნიკური ზედამხედველი	
ტექნიკური ზედამხედველ

	5
B 51.	
B 50.	
B 26.	
B 27.	
B 13.	
№	ბინის ნომერი

-24.75 მეზონინი

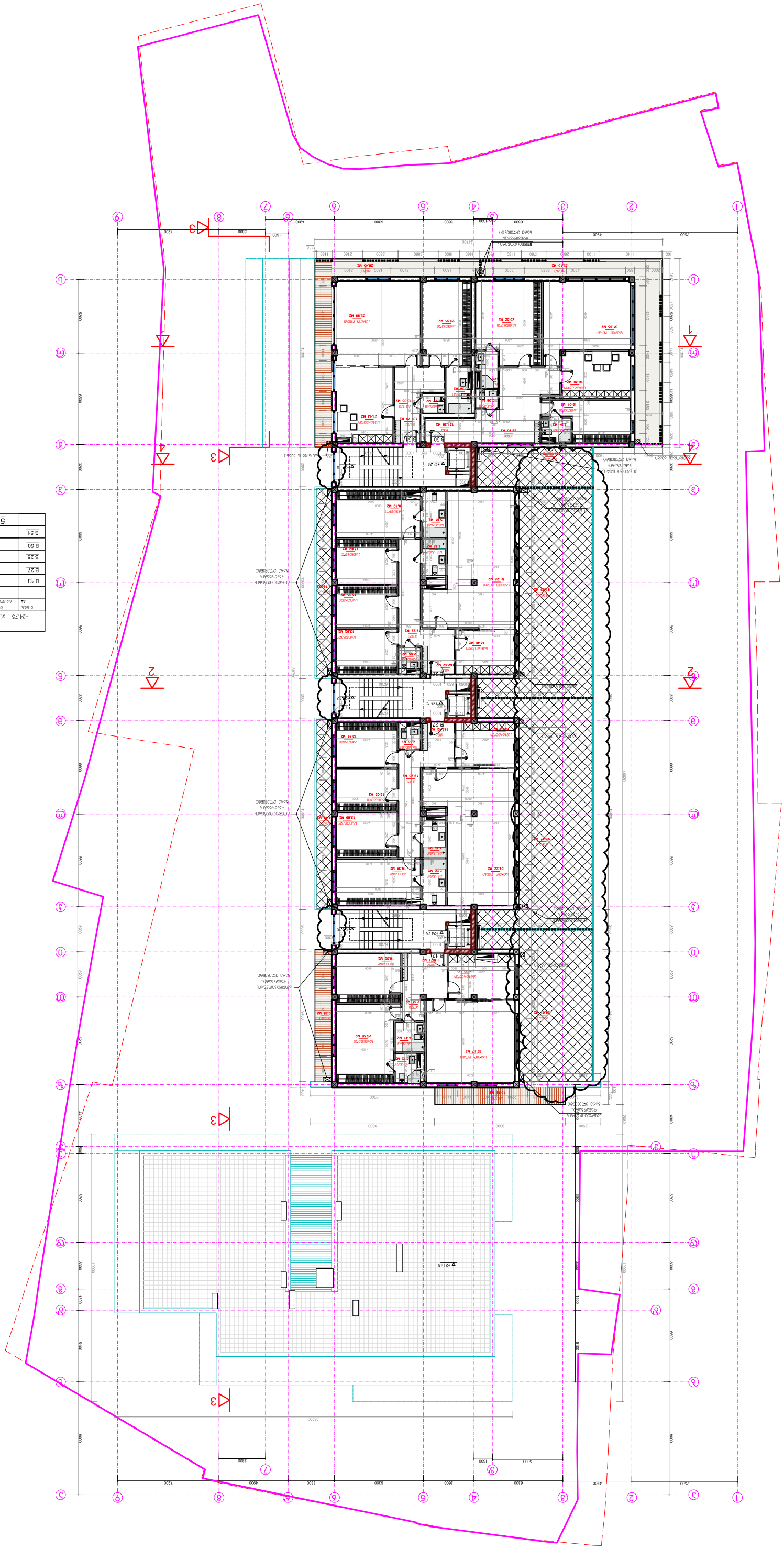

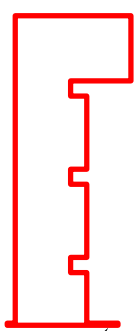

3-2 სართულის საერთო ფართი 841.7 მ²

ბ-2 სამშენებლო ფართი 367.2 მ²

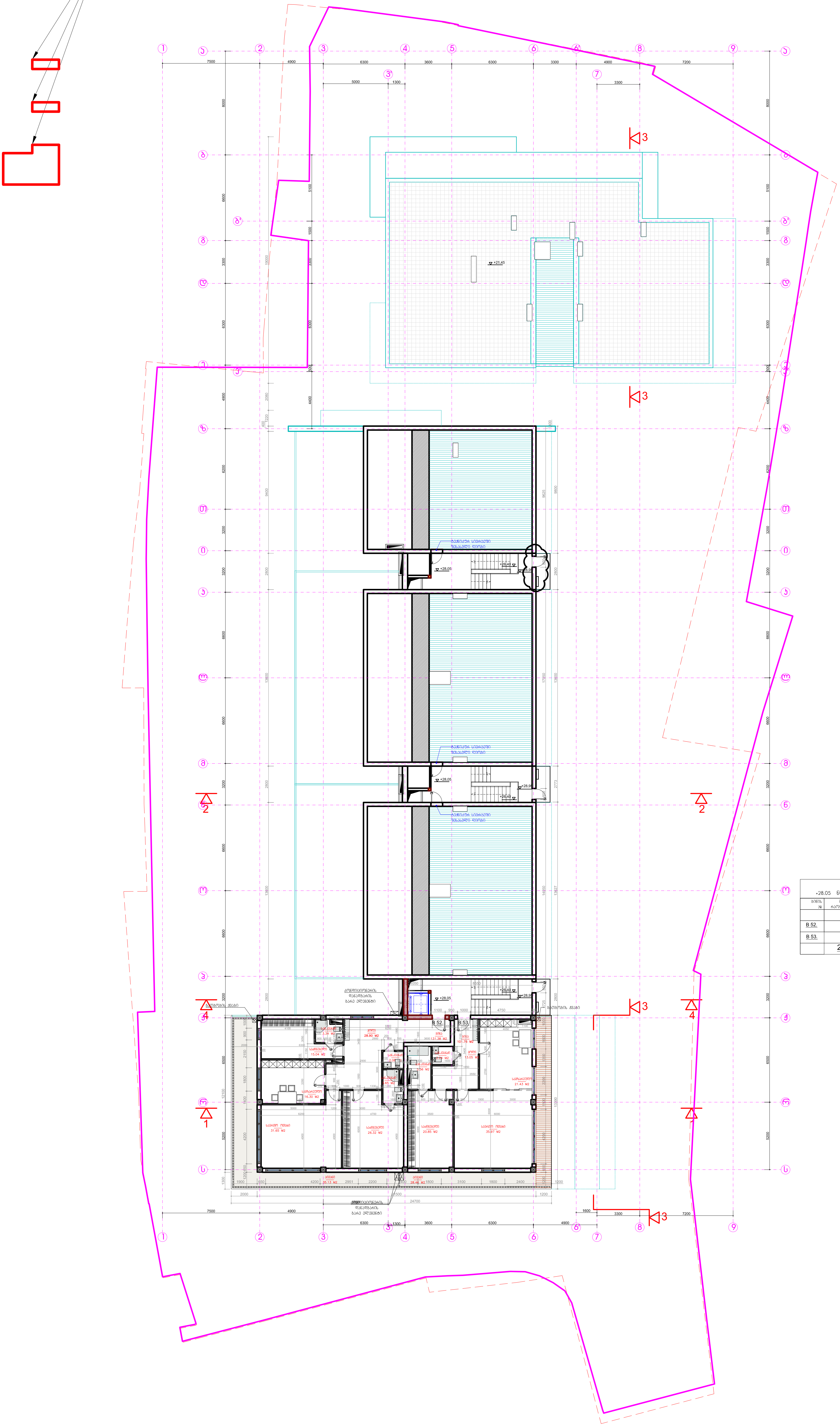

ბინები +28.05 ნიშნულზე	
ბინის №	ბინების რაოდენობა
B 52.	
B 53.	
	2

ბინები - 28.05 ნიშნულზე

ფორმ. A0 | მ. 1:100

A-36

სავენტილაციო შახტების ქუდების ლითონის დეტალური ნახაზი

ვერტიკალური შახტების დაბოლოებები,(ნიჩაბული)
მ. 1:10

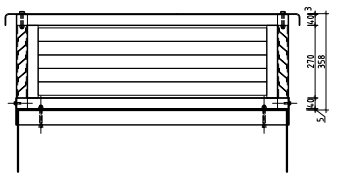

ვერტიკალური შახტების დაბოლოებები,(გვემა)
მ. 1:10

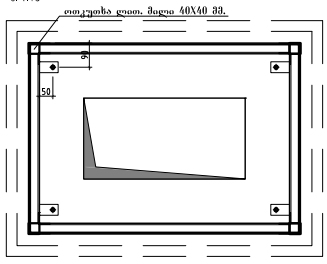

ვერტიკალური შახტების დაბოლოებები,(ჭრილი)
მ. 1:10

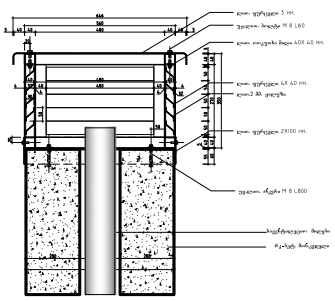

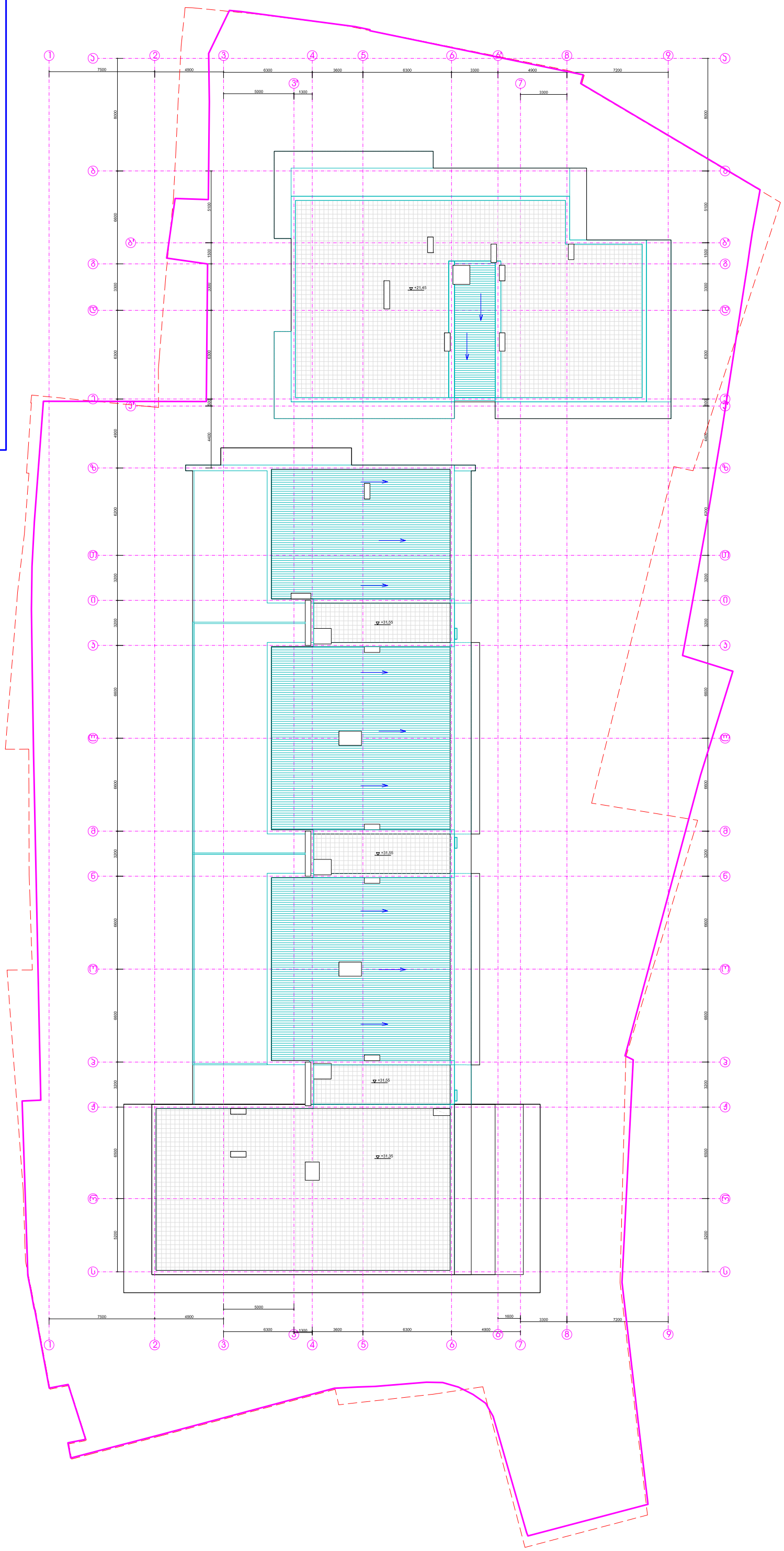

პროექტის დასახელება	
პროექტის ადგილმდებარეობა	
დამკვეთი	
პროექტის ავტორი	
ხელმძღვანელი	
დამკვეთის ხელმძღვანელი	
ტექნიკური ზედამხედველი	
ავტორის ხელმძღვანელი	
ნახაზის დასახელება	სავენტილაციო შახტების ქუდების ლითონის დეტალური ნახაზი
ფორმატი	A0
მ.	1:100
ნახაზის ნომერი	A-37