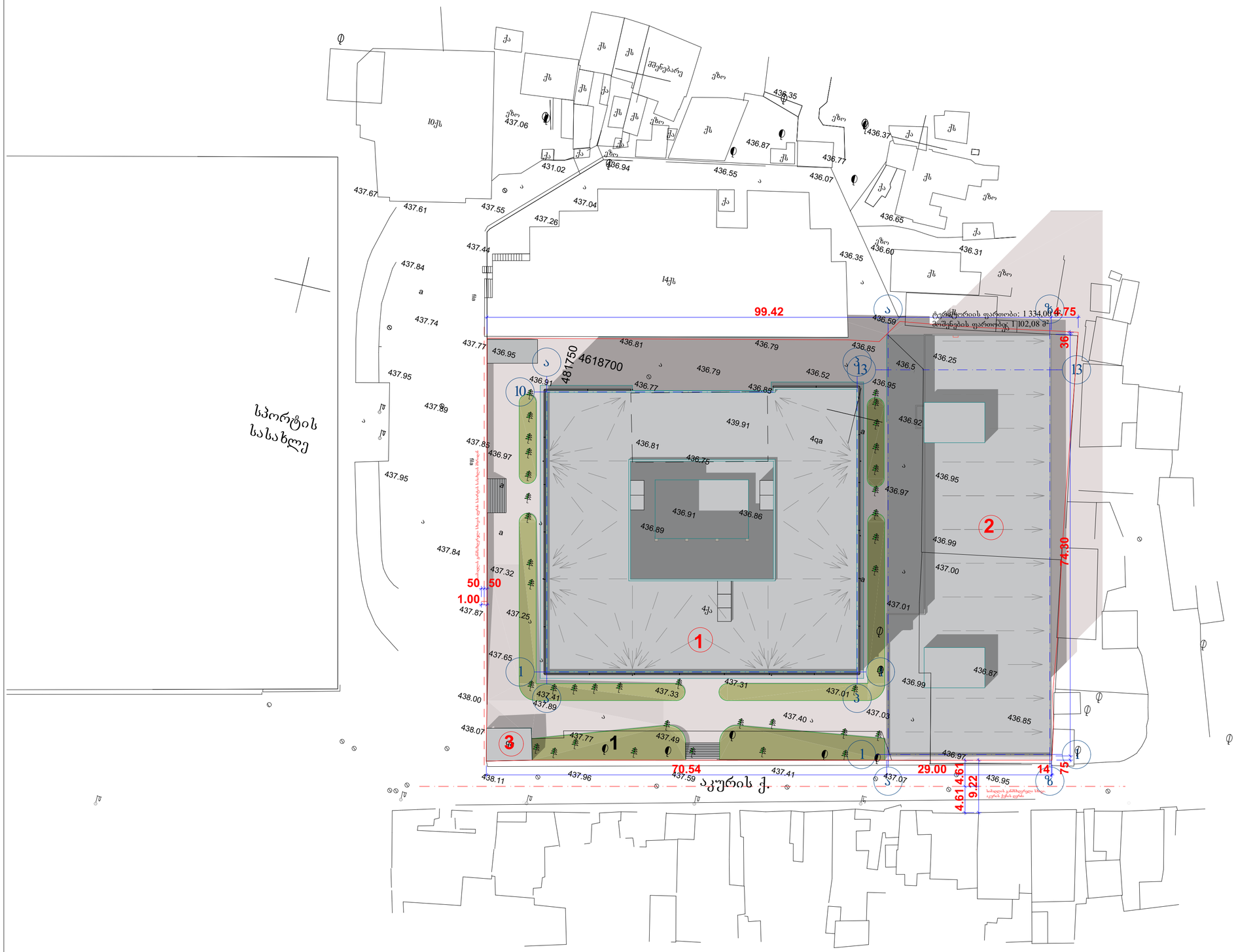

შენიშვნები:
ტერიტორიის ფართობი: 7 604,00 მ²
მოშენების ფართობი: 4 636,37 მ²

ექსპლიკაცია:

1. საპროექტო შენობა
2. საფისე შენობა
3. დაცვის ჯიხური

პირობითი აღნიშვნები:

- წითელი ხაზი
- ქუჩის ღერძი
- წყლის გადაყვანის მიმართულება
- წყლის მიმღები

ტერიტორიის ფართობი: 1 334,00 მ²
მოშენების ფართობა: 1 102,08 მ²

პროექტის სახელწოდება:
საფისე შენობის რეკონსტრუქცია
ქ.თბილისი, კვარნაძის ქ. 10

არქიტექტურული ნაწილი

ნახაზი:
გენგენმა

ფურცელი: 01.1 (3)

მასშტაბი: 1:500 ფორმატი: A2

4/11/2016

სიმაღლის განმსაზღვრელი სხივი

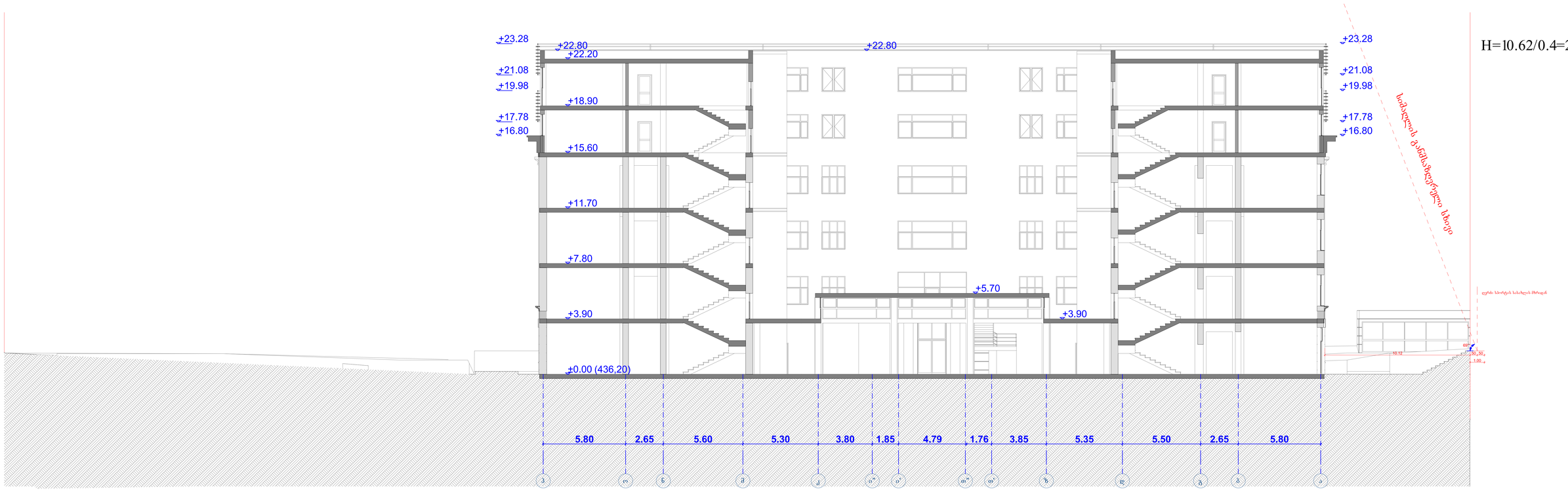

H=10.62/0.4=26.55 მ

სიმაღლის განმსაზღვრელი სხივი

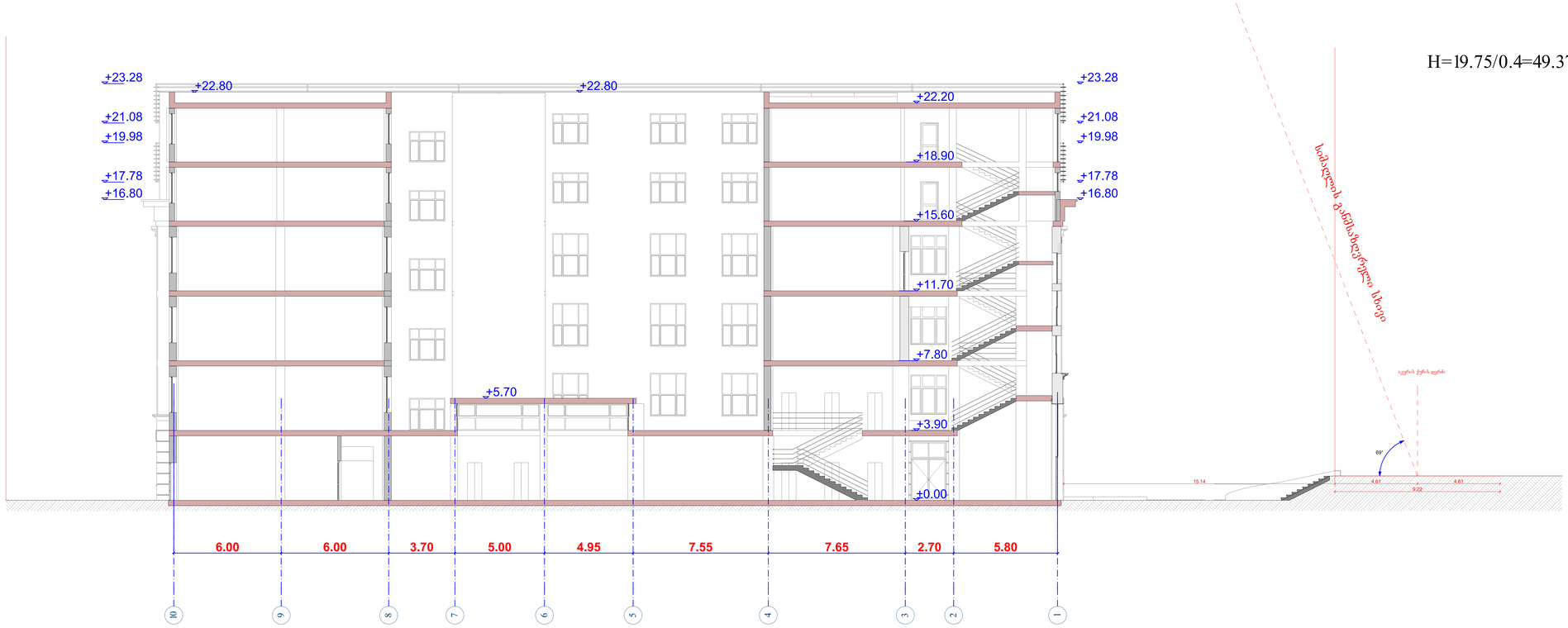

H=19.75/0.4=49.37 მ

შენიშვნები:

განმარტება:

პირობითი აღნიშვნები:
არსებული კედელი კოლონა
ახალი კედელი
ახალი კოლონა
წითელი ხაზი

საპროექტო ორგანიზაცია:
შპს "ტოფლის ბიზნეს ცენტრი"
პროექტის ხელმძღვანელი:
ხაოფასი შენობის რეკონსტრუქცია
ქ.ოზურგეთი, კეკელიძის ქ. 10
არქიტექტურული ნაწილი
ნახაზი:
სხივი
ფურცელი: 03.1 (15)
მასშტაბი: 1:100 ფორმატი: A0
4/11/2016