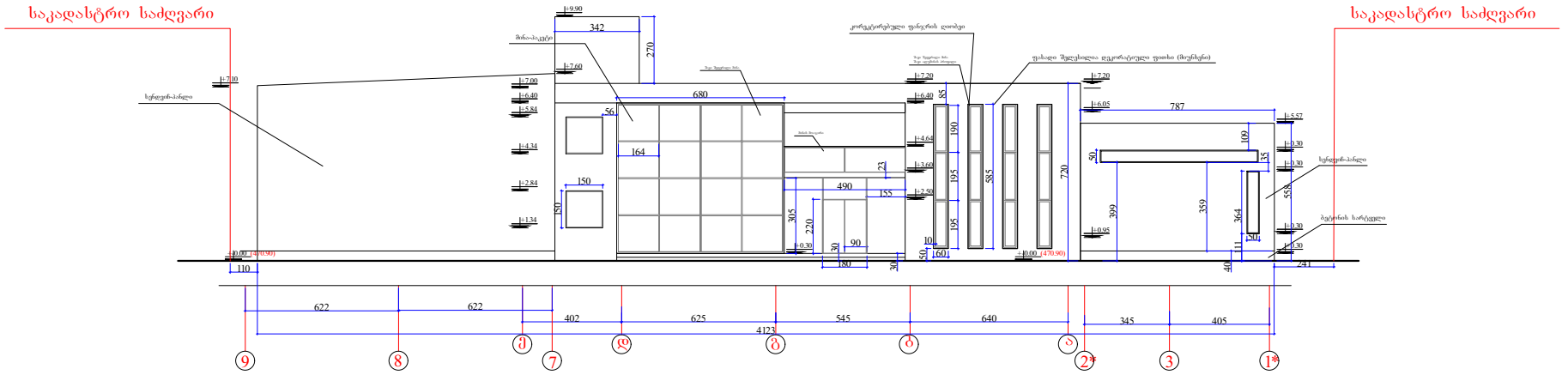

დირექტორი	ბ.კანწურაშვილი		ქობულეთში, სოფელი დიღომი ნაკვეთი № 326-327-ის მიმდებარედ	EMPIRE ARCHITECTURE	
პრ. აგტორი	ბ.კანწურაშვილი				
არქიტექტორი	ბ.კანწურაშვილი				
კონსტრუქტორი	ლ.ზამბახიძე				
კომპ. გრაფიკა	დ.კუპრაშვილი		საწარმო (მიღებრაფიული სტამბა)	სტადია / ფურცელი / თარიღი	
			ფასადი ა-ა მ 1:100		2016წ

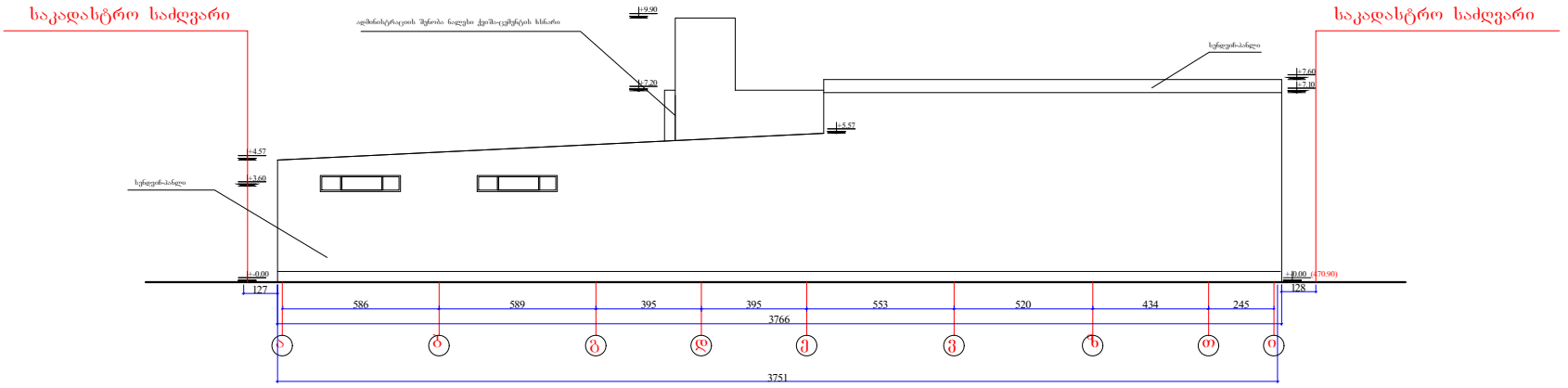

დირექტორი	ბ.კინწურაშვილი		ქობულეთი, სოფელი დიღომი ნაკვეთი № 326-327-ის მიმდებარედ	EMPIRE ARCHITECTURE
პრ. აგტორი	ბ.კინწურაშვილი			
არქიტექტორი	ბ.კინწურაშვილი			
კონსტრუქტორი	ლ.ზამბახიძე			
კომპ. გრაფიკა	დ.კუპრაშვილი		საწარმო (პოლიგრაფიული სტამბა)	სტადია / ფურცელი / თარიღი
			ფასადი ა-ი ჰ 1:100	2016წ

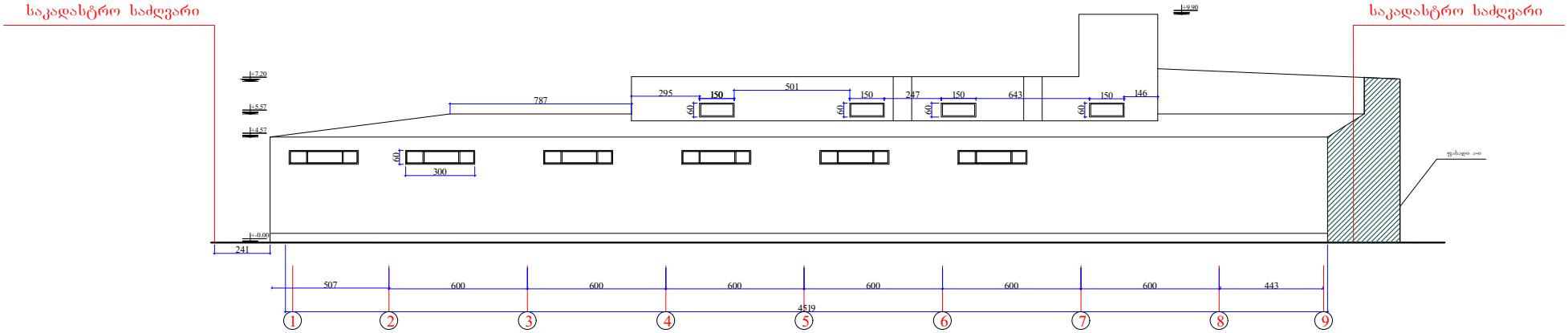

დირექტორი	ბ.კანწურაშვილი		ქობულეთში, სოფელი დიდუბა ნაკვეთი № 326-327-ის მიმდებარედ	EMPIRE ARCHITECTURE
პრ. აგენტი	ბ.კანწურაშვილი			
არქიტექტორი	ბ.კანწურაშვილი			
კონსტრუქტორი	ლ.ზამბახიძე			
კომპ. გრაფიკა	დ.კუპრაშვილი		საწარმო (მილიგრაფიული სტამბა)	სტადია / ფურცელი / ფურცლები: — / — / 2016წ
			ფასადი 1-9 და 1:100	

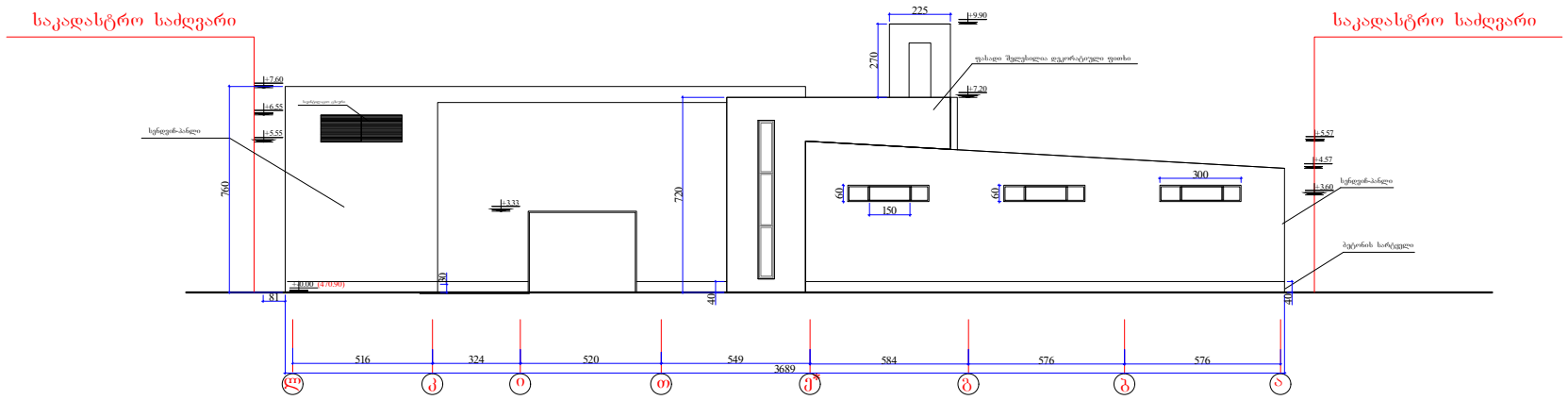

დირექტორი	ბ.კანწურაშვილი		ქობულეთში, სოფელი დაღომი ნაკვეთი № 326-327-ის მიმდებარედ	EMPIRE ARCHITECTURE
პრ. აგტორი	ბ.კანწურაშვილი			
არქიტექტორი	ბ.კანწურაშვილი			
კონსტრუქტორი	ლ.ზამბახიძე			
კომპ. გრაფიკა	დ.კუპრაშვილი		საწარმო (პოლიგრაფიული სტამბა)	სტადია / ფურცელი / ფურცლები: — / — / 2016წ
			ფასადი დ-ა მ 1:100	