სიმაღლის განსაზღვრის სქემა მ. 1:200

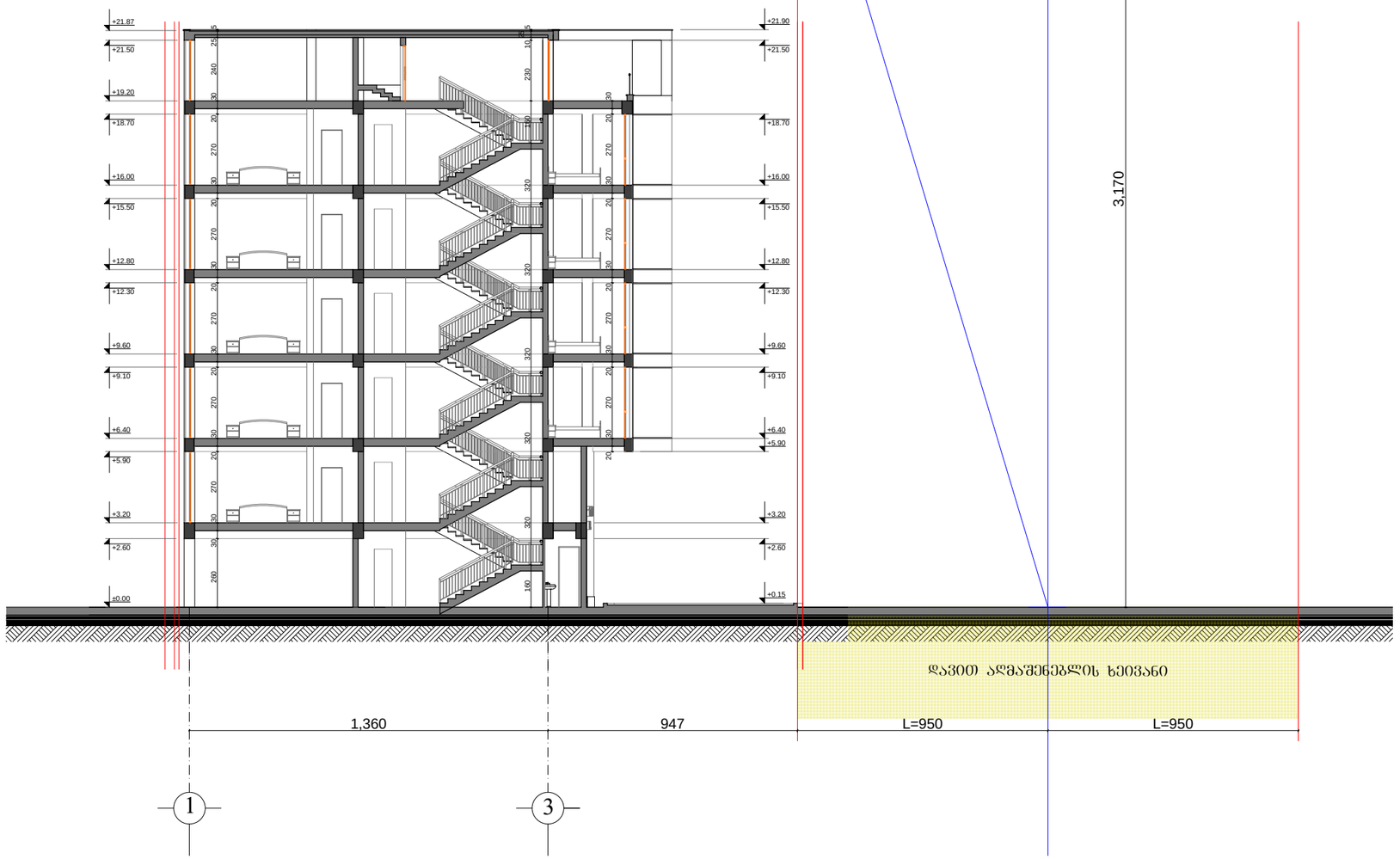

L=950

Y=0.3

H=L/Y=950 / 0.3=31.70 მ.

± 0.00=434.10

ფორმატი A-3	2016 წ.

შენიშვნები:

1. ნახაზზე ზომები მოცემულია სანტიმეტრებში.
2. ნახაზზე ნიშნულები მოცემულია მეტრებში.
3. ნახაზის ჭედლა ცვლილება შენებლობისას შეთანხმებული უნდა იყოს პროექტის ავტორთან.

ტექნიკურ-ეკონომიკური მაჩვენებლები:

ექსპლიკაცია :

პირობითი ნიშნები:

№ – ღეძის ხაზი
±0.00 – ნიშნული
1 000 – ზომის ხაზი
კ-№ – კარი
ფ-№ – ფანჯარა
ვიტ.-№ – ვიტრაჟი

– კედელი
– ტიხარი
– რიგელი
– დიაფრაგმა
– კოლონა
– ღერძის ხაზი
– საკადასტრო საზღვარი

დამკვეთი:	შ.პ.ს. "პატრიოტი"-ის დირექტორი ვაჟა გაგუა
მისამართი:	ქალაქი თბილისი, დ. აღმაშენებლის ხეივანის მე-12-ე კმ-ზე/ ქალაქი თბილისი, ხეივანი დ. აღმაშენებელი, მე-12-ე კმ. (ნაკვეთი №5/5)
პროექტის სახელწოდება	სასტუმრო

თანამდებობა	სახელი გვარი	ხელმოწერა
დირექტორი:	ო.ხუხაშვილი	
არ. მთ. არქ.:	ლ. ხუხაშვილი	
	ლ. ხუხაშვილი	
	გ. გვანცელაძე	
შესრულა:	გ. გვანცელაძე	

შ.პ.ს. "არკ ქრიეიშენ"
მისამართი:
ქ. თბილისი,
საბურთალოს ქ.#33
"Arc Creation" L.t.d.
adress:
#33, Saburtalo str.,
Tbilisi, Georgia
E_mail: <levan.khukhashvili@gmail.com>

ნახაზის დასახელება:

სიმაღლის განსაზღვლის სქემა

სტადია:	ფურცელი:	რაოდენობა:	მასშტაბი:
მუშა პროექტი	ა-12	16	1:200

გენგეგმა მ. 1:500

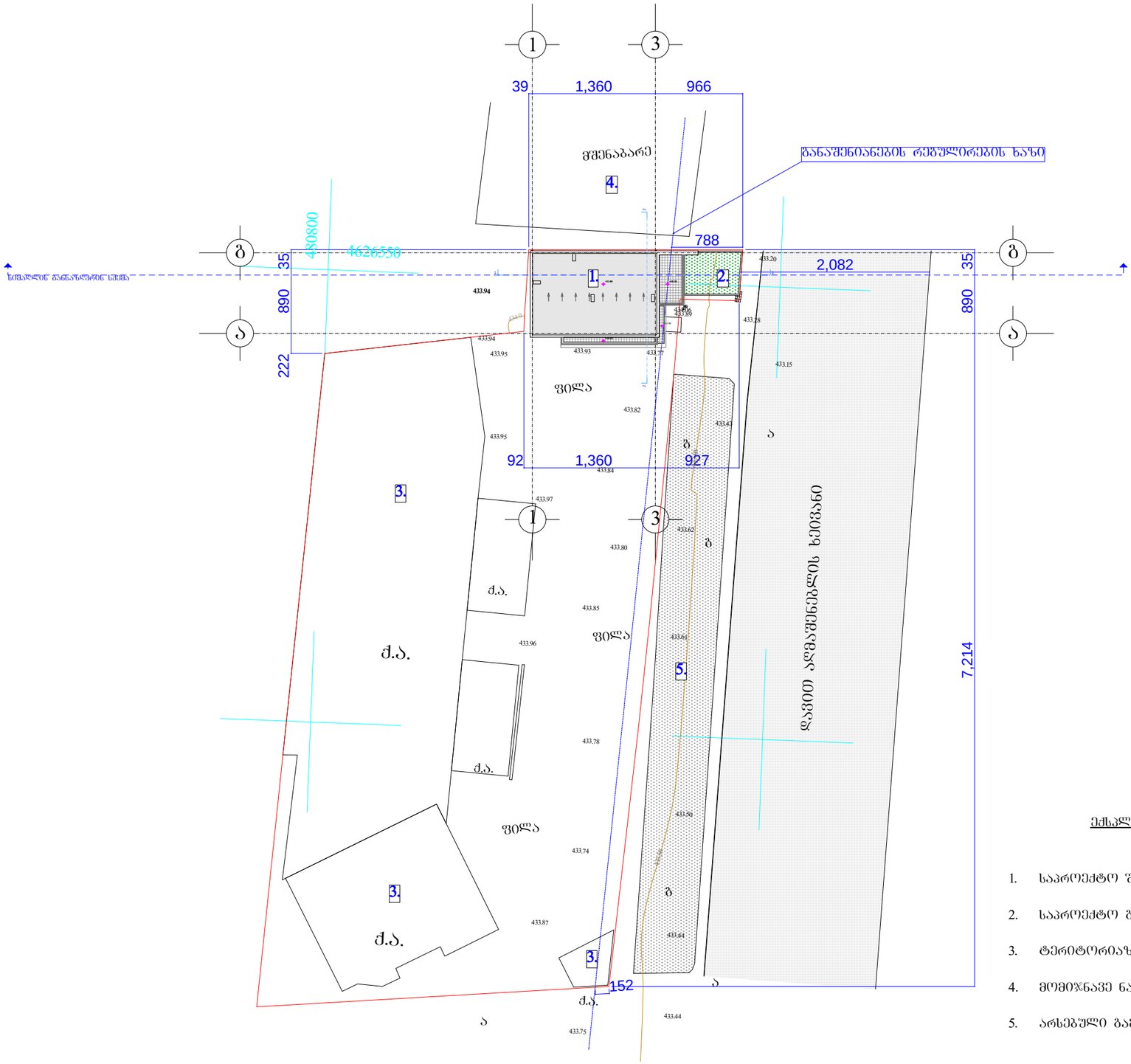

ექსპლიკაცია:

1. საპროექტო შენობა
2. საპროექტო გამცვანება
3. ტერიტორიაზე არსებული ნაგებობა
4. მომიჯნავე ნაგებობა
5. არსებული გამწვანება

± 0.00=434.10

ფორმატი A-3	2016 წ.

შენიშვნები:

1. ნახაზზე ზომები მოცემულია სანტიმეტრებში.
2. ნახაზზე ნიშნულები მოცემულია მეტრებში.
3. ნახაზის ყველა ცვლილება შეიტანლობისას შეთანხმებული უნდა იყოს პროექტის ავტორთან.

ტექნიკურ-ეკონომიკური მაჩვენებლები:

ექსპლიკაცია :

პირობითი ნიშნები:

№	– ნაკვეთის ნომერი		– კედელი
±0.00	– ნიშნული		– ტიხარი
1.000	– ზომის ხაზი		– რიგელი
კ-№	– კარი		– დიაფრაგმა
ფ-№	– ფანჯარა		– კოლონა
ვიტ.-№	– ვიტრაჟი		– ნაკეთობის ხაზი
			– საკადასტრო საზღვარი

დამკვეთი:	შ.პ.ს. "პატრიოტი-ის დირექტორი ვაჟა ბაბუა
მისამართი:	ქალაქი თბილისი, დ. ალგაშენებლის ხეივნის მე-12-ე ქვ.-ზე/ ქალაქი თბილისი, ხეივანი დ. ალგაშენებლი, მე-12-ე ქვ. (ნაკვეთი №5/5)
პროექტის სახელწოდება	სასტუმრო

თანამდებობა	სახელი გვარი	ხელმოწერა
დირექტორი:	ო.ხუხაშვილი	
პრ. მთ. არქ.:	ლ. ხუხაშვილი	
	ლ. ხუხაშვილი	
	ბ. გვანცელაძე	
შესრულა:	ბ. გვანცელაძე	

შ.პ.ს. "არკ ქრიეიშენ"
მისამართი:
ქ. თბილისი,
საბურთალოს ქ.#33
"Arc Creation" L.t.d.
adress:
#33, Saburtalo str.,
Tbilisi, Georgia
E_mail: <levan.khukhashvili@gmail.com>

ნახაზის დასახელება:

გენგეგმა

სტადია:	ფურცელი:	რაოდენობა:	მასშტაბი:
შუშა პროექტი	ა-1	16	1:500