პირველი სართულის გეგმა ±0.00 ნიშნულზე მ. 1:100

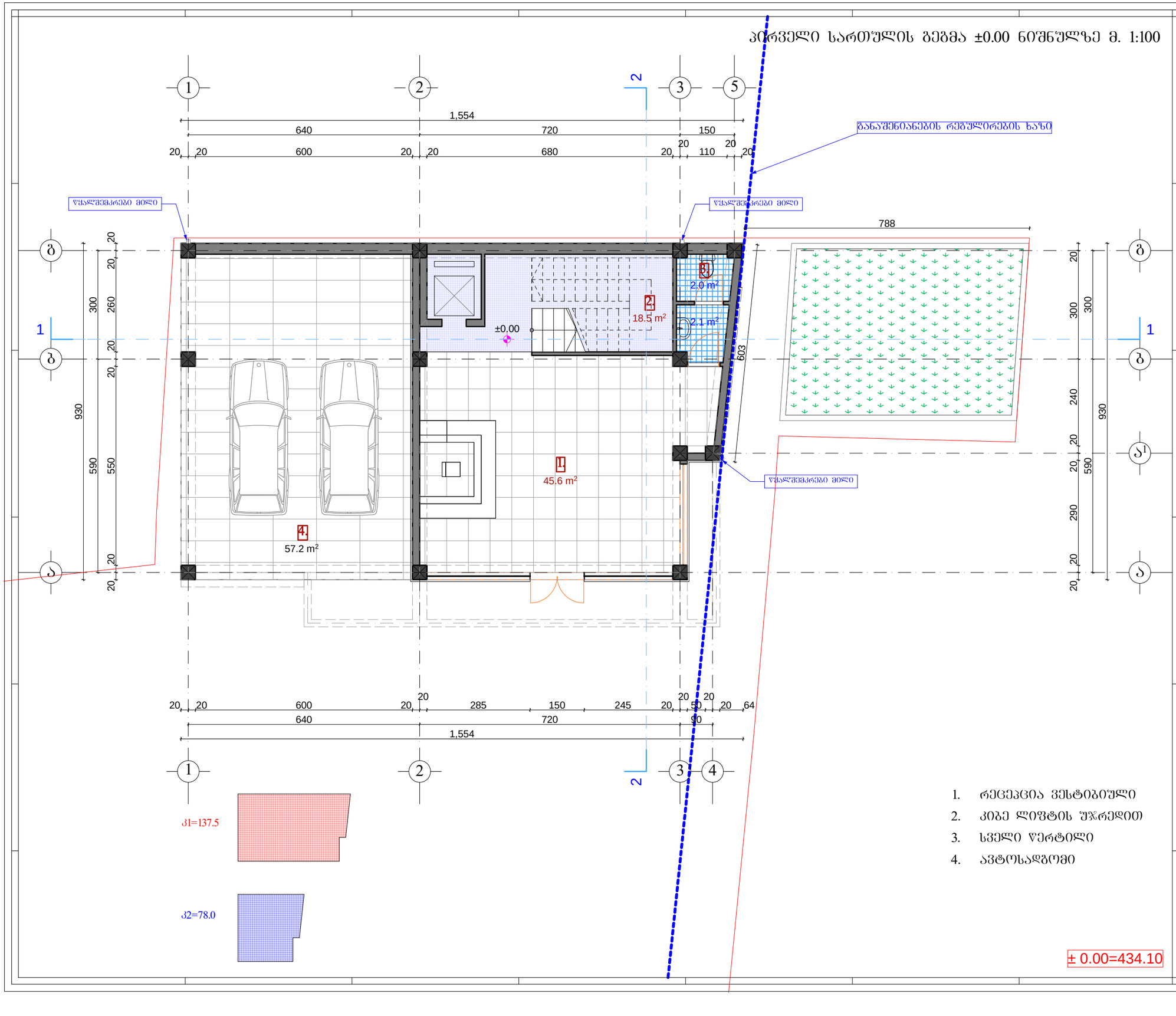

1. რეცეპცია ვესტიბიული
2. კიბე ლიფტის შეკრედით
3. სველი წერტილი
4. ავტოსადგომი

ფორმატი A-3 | 2016 წ.

შენიშვნები:

1. ნახაზზე ზომები მოცემულია სანტიმეტრებში.
2. ნახაზზე ნიშნულები მოცემულია მეტრებში.
3. ნახაზის ყველა ცვლილება მშენებლობისას შეთანხმებული უნდა იყოს პროექტის ავტორთან.

ტექნიკურ-ეკონომიკური მაჩვენებლები:

ა1=137.5

ა2=78

ექსპლიკაცია :

პირობითი ნიშნები:

№ – ღერძის ხაზი
±0.00 – ნიშნული
1 000 – ზომის ხაზი
ა-№ – კარი
ფ-№ – ფანჯარა
ვიტ.-№ – ვიტრაჟი
– კედელი
– ტიხარი
– რიგელი
– დიაფრაგმა
– კოლონა
– ღერძის ხაზი
– საკადასტრო საზღვარი

დამკვეთი:	შპს. "პატრიოტი-ის დირექტორი ვაჟა გაგუა
მისამართი:	ქალაქი თბილისი, დ. აღმაშენებლის ხეივანის მე-12-ე კმ-ზე/ ქალაქი თბილისი, ხეივანი დ. აღმაშენებელი, მე-12-ე კმ. (ნაკვეთი №5/5)
პროექტის სახელწოდება	სასტუმრო

თანამდებობა	სახელი გვარი	ხელმოწერა
დირექტორი:	ო.ხუხაშვილი	
პრ. მთ. არქ.:	ლ. ხუხაშვილი	
	ლ. ხუხაშვილი	
	გ. გვანცელაძე	
შესრულა:	გ. გვანცელაძე	

შ.პ.ს. "არკ ქრიეიშენ"
მისამართი:
ქ. თბილისი,
საბურთალო ქ.#33
"Arc Creation" L.t.d.
adress:
#33, Saburtalo str.,
Tbilisi, Georgia
E_mail: <levan.khukhashvili@gmail.com>

ნახაზის დასახელება:

პირველი სართულის გეგმა
±0.00 ნიშნულზე

სტადია:	ფურცელი:	რაოდენობა:	მასშტაბი:
შშმა პროექტი	ა-2	16	1:100

მეორე სართულის გეგმა +3.20 ნიშნულზე მ. 1:100

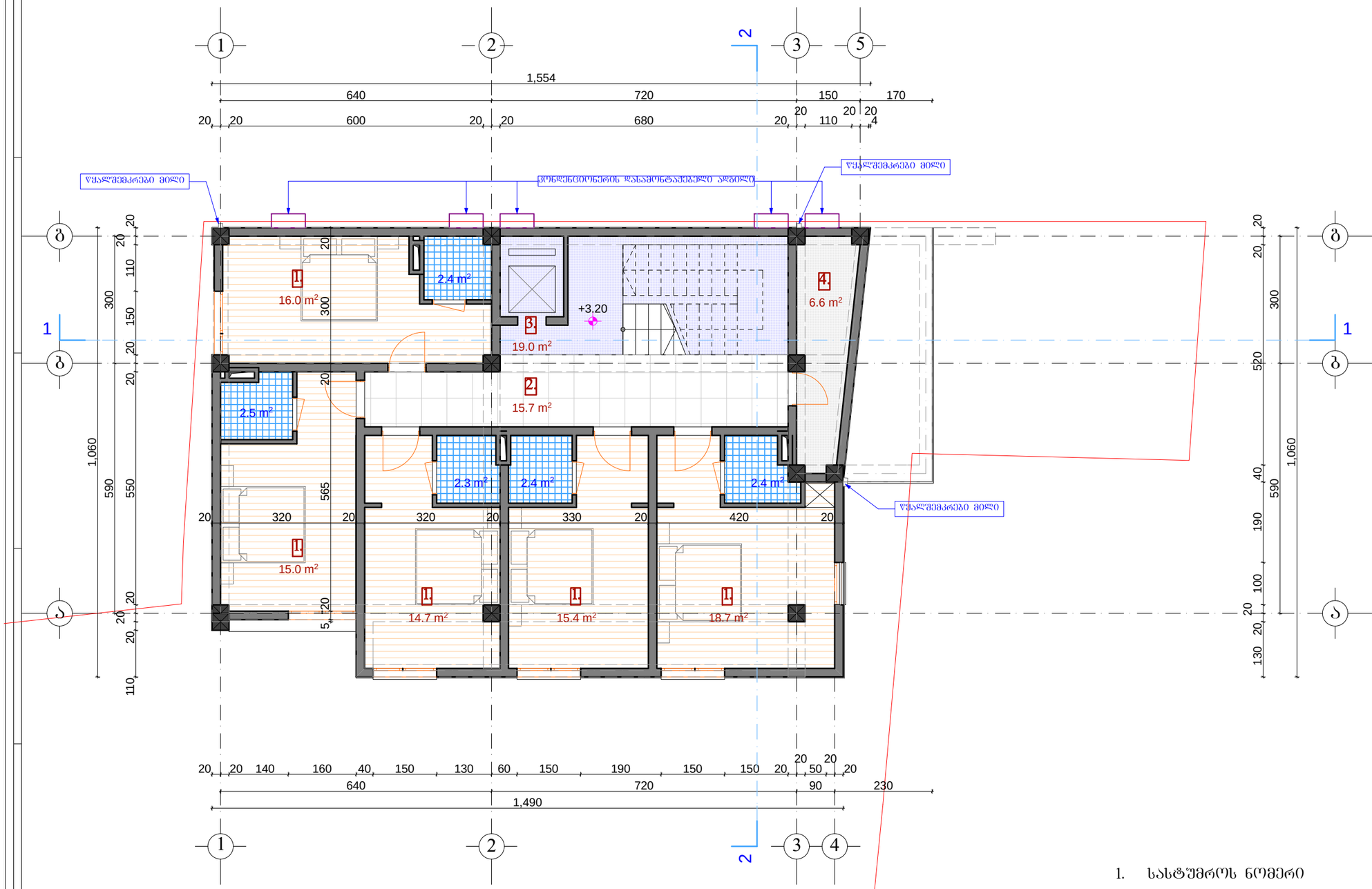

1. სასტუმროს ნომერი
2. კორიდორი
3. კიბე ლიფტის შეკრედით
4. დამხმარე სათავსი

ა2=155.5

± 0.00=434.10

ფორმატი A-3	2016 წ.

შენიშვნები:

1. ნახაზზე ზომები მოცემულია სანტიმეტრებში.
2. ნახაზზე ნიშნულები მოცემულია მეტრებში.
3. ნახაზის ყველა ცვლილება შენებლობისას შეთანხმებული უნდა იყოს პროექტის ავტორთან.

ტექნიკურ-ეკონომიკური მაჩვენებლები:

ა2=155.5

ექსპლიკაცია :

პირობითი ნიშნები:

№ – ღერძის ხაზი	– კედელი
±0.00 – ნიშნული	– ტიხარი
1 000 – ზომის ხაზი	– რიგელი
კ-№ – კარი	– დიაფრაგმა
ფ-№ – ფანჯარა	– კოლონა
ვიტ.-№ – ვიტრაჟი	– ღერძის ხაზი
	– საკადასტრო საზღვარი

დამკვეთი:	შ.პ.ს. "პატრიოტი"-ის დირექტორი ვაჟა გაგუა
მისამართი:	ქალაქი თბილისი, დ. აღმაშენებლის ხეივანის მე-12-ე ქმ.-ზე/ ქალაქი თბილისი, ხეივანი დ. აღმაშენებელი, მე-12-ე ქმ. (ნაკვეთი №5/5)
პროექტის სახელწოდება	სასტუმრო

თანამდებობა	სახელი გვარი	ხელმოწერა
დირექტორი:	ო.ხუხაშვილი	
არ. მთ. არქ.:	ლ. ხუხაშვილი	
	ლ. ხუხაშვილი	
	ბ. გვანცელაძე	
შესრულა:	ბ. გვანცელაძე	

შ.პ.ს. "არკ ქრიეიშენ"
მისამართი:
ქ. თბილისი,
საბურთალო ქ.#33
"Arc Creation" L.t.d.
adress:
#33, Saburtalo str.,
Tbilisi, Georgia
E_mail: <levan.khukhashvili@gmail.com>

ნახაზის დასახელება:

მეორე სართულის გეგმა +3.20 ნიშნულზე

სტადია:	ფურცელი:	რაოდენობა:	მასშტაბი:
შეშა პროექტი	ა-3	16	1:100

მესამე სართულის გეგმა +6.40 ნიშნულზე მ. 1:100

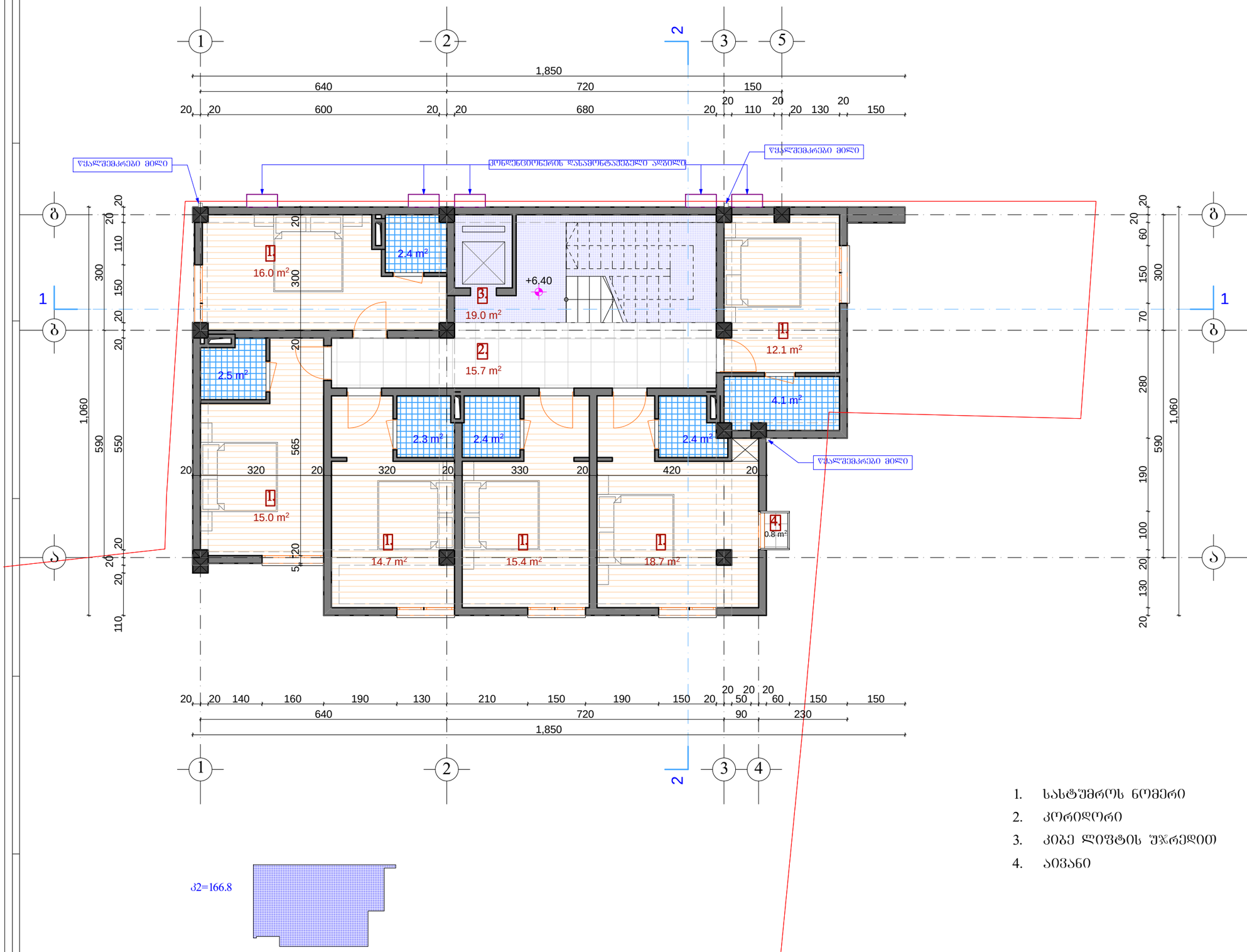

1. სასტუმროს ნომერი
2. კორიდორი
3. კიბე ლიფტის შახრედით
4. აივანი

ფორმატი A-3	2016 წ.

შენიშვნები:

1. ნახაზზე ზომები მოცემულია სანტიმეტრებში.
2. ნახაზზე ნიშნულები მოცემულია მეტრებში.
3. ნახაზის ყველა ცვლილება მშენებლობისას შეთანხმებული უნდა იყოს პროექტის ავტორთან.

ტექნიკურ-ეკონომიკური მაჩვენებლები:

ჯ2=166.8

ექსპლიკაცია :

პირობითი ნიშნები:

№	– ღერძის ხაზი		– კედელი
±0.00	– ნიშნული		– ტიხარი
1 000	– ზომის ხაზი		– რიგელი
ჯ-№	– ჯარი		– დიაფრაგმა
ფ-№	– ფანჯარა		– კოლონა
პტ.-№	– პტრაჟი		– ღერძის ხაზი
			– საკადასტრო საზღვარი

დამკვეთი:	შ.პ.ს. "პატრიოტი"-ის დირექტორი ვაჟა გაგუა
მისამართი:	ქალაქი თბილისი, დ. აღმაშენებლის ხეივანის მე-12-ე ქმ.-ზე/ ქალაქი თბილისი, ხეივანი დ. აღმაშენებელი, მე-12-ე ქმ. (ნაკვეთი №5/5)
პროექტის სახელწოდება	სასტუმრო

თანამდებობა	სახელი გვარი	ხელმოწერა
დირექტორი:	ო.ხუხაშვილი	
არ. მთ. არქ.:	ლ. ხუხაშვილი	
	ლ. ხუხაშვილი	
	ბ. გვანცელაძე	
შესრულა:	ბ. გვანცელაძე	

შ.პ.ს. "Arc Creation"
მისამართი:
ქ. თბილისი,
საბურთალოს ქ.#33
"Arc Creation" L.t.d.
adress:
#33, Saburtalo str.,
Tbilisi, Georgia
E_mail: <levan.khukhashvili@gmail.com>

ნახაზის დასახელება:

მესამე სართულის გეგმა +6.40 ნიშნულზე

სტადია:	ფურცელი:	რაოდენობა:	მასშტაბი:
შუშა პროექტი	ა-4	16	1:100

მეოთხე სართულის გეგმა +9.60 ნიშნულზე მ. 1:100

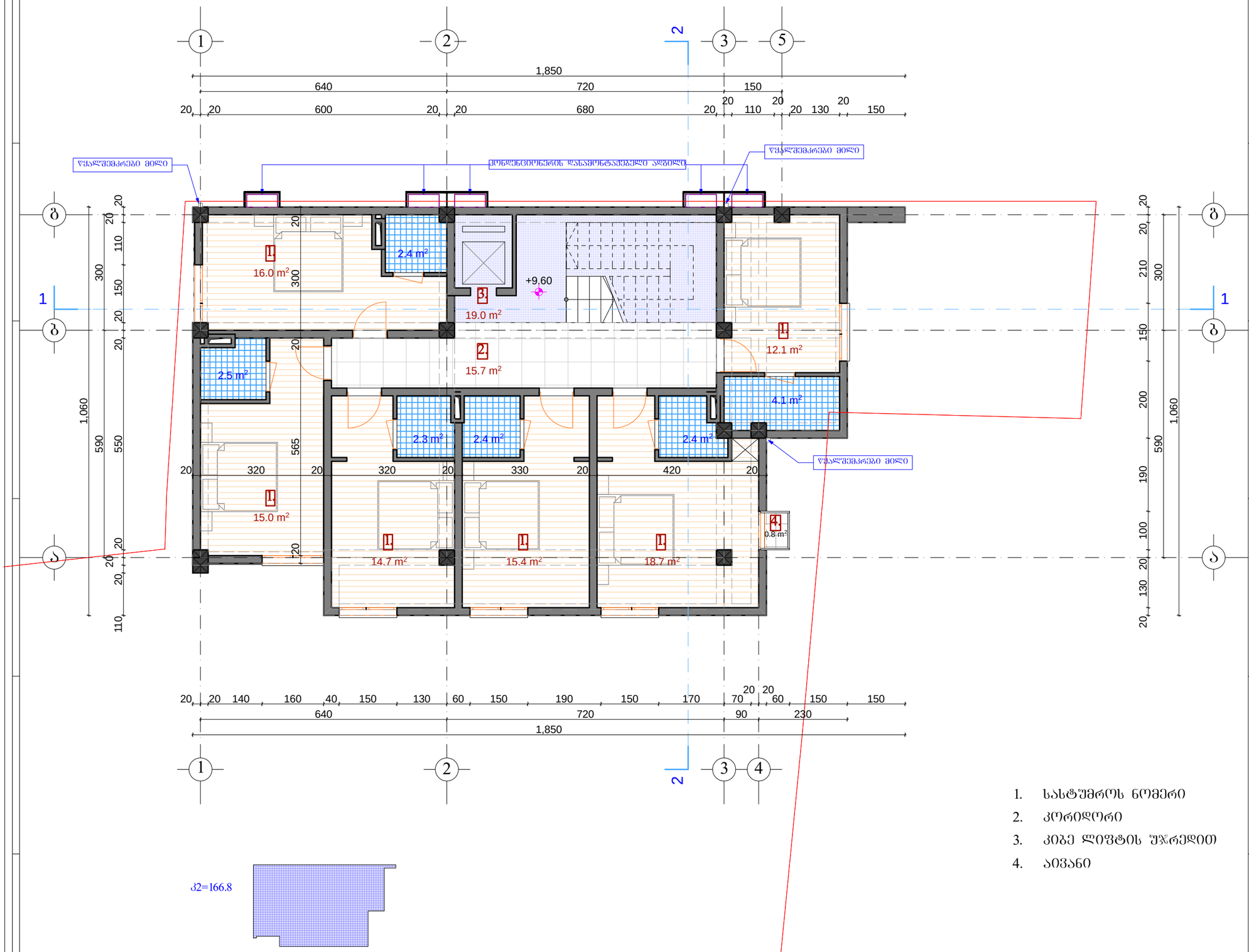

1. სასტუმროს ნომერი
2. კორიდორი
3. კიბე ლიფტის შეკრედით
4. აივანი

± 0.00=434.10

ფორმატი A-3	2016 წ.

შენიშვნები:

1. ნახაზზე ზომები მოცემულია სანტიმეტრებში.
2. ნახაზზე ნიშნულები მოცემულია მეტრებში.
3. ნახაზის ყველა ცვლილება მშენებლობისას შეთანხმებული უნდა იყოს პროექტის ავტორთან.

ტექნიკურ-ეკონომიკური მაჩვენებლები:

ა2=166.8

ექსპლიკაცია :

პირობითი ნიშნები:

№	– ღიობის ხაზი		– კედელი
±0.00	– ნიშნული		– ტიხარი
1 000	– ზომის ხაზი		– რიგელი
კ-№	– კარი		– დიაფრაგმა
ფ-№	– ფანჯარა		– კოლონა
ვიტ.-№	– ვიტრაჟი		– ღერძის ხაზი
			– საკადასტრო საზღვარი

დამკვეთი:	შ.პ.ს. "პატრიოტ"-ის დირექტორი ვაჟა გაგუა
მისამართი:	ქალაქი თბილისი, დ. აღმაშენებლის ხეივანის მე-12-ე ქმ.-ზე/ ქალაქი თბილისი, ხეივანი დ. აღმაშენებელი, მე-12-ე ქმ. (ნაკვეთი №5/5)
პროექტის სახელწოდება	სასტუმრო

თანამდებობა	სახელი გვარი	ხელმოწერა
დირექტორი:	ო.ხუხაშვილი	
არ. მთ. არქ.:	ლ. ხუხაშვილი	
	ლ. ხუხაშვილი	
	ბ. გვანცელაძე	
შესრულა:	ბ. გვანცელაძე	

შ.პ.ს. "არქ ქრიეიშენ"
მისამართი:
ქ. თბილისი,
საბურთალოს ქ.#33
"Arc Creation" L.t.d.
adress:
#33, Saburtalo str.,
Tbilisi, Georgia
E_mail: <levan.khukhashvili@gmail.com>

ნახაზის დასახელება:

მეოთხე სართულის გეგმა
+9.60 ნიშნულზე

სტადია:	ფურცელი:	რაოდენობა:	მასშტაბი:
შუშა პროექტი	ა-5	16	1:100

მეხუთე სართულის გეგმა +12.80 ნიშნულზე მ. 1:100

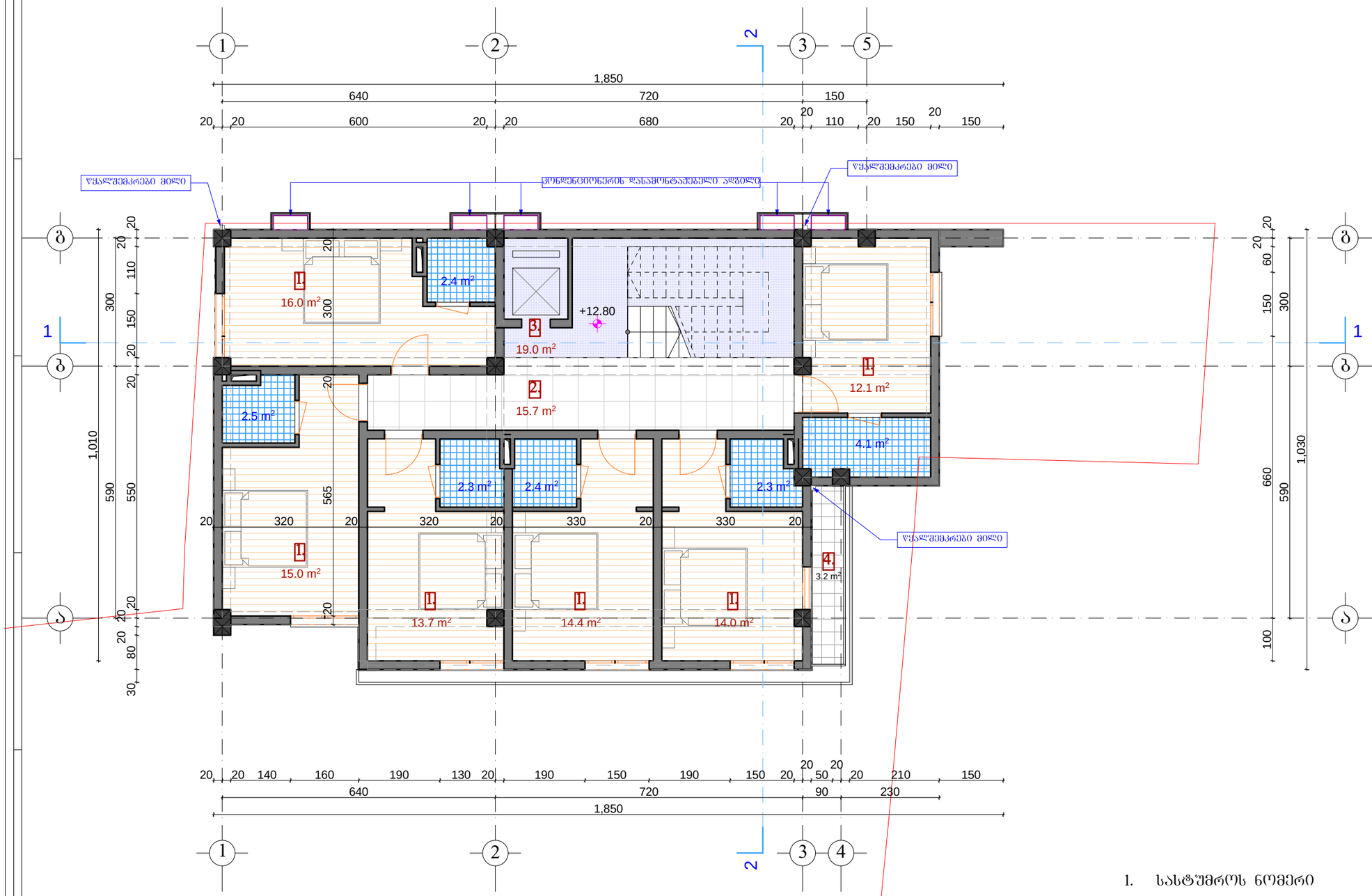

ფანჯრების მილი

ბრუნვითი ფანჯრების დასაშვებტანაკეთებული ადგილი

ფანჯრების მილი

ფანჯრების მილი

1. სასტუმროს ნომერი
2. კორიდორი
3. კიბე ლიფტის შახრედით
4. აივანი

ფორმატი A-3	2016 წ.

შენიშვნები:

1. ნახაზზე ზომები მოცემულია სანტიმეტრებში.
2. ნახაზზე ნიშნულები მოცემულია მეტრებში.
3. ნახაზის ყველა ცვლილება მშენებლობისას შეთანხმებული უნდა იყოს პროექტის ავტორთან.

ტექნიკურ-ეკონომიკური მაჩვენებლები:

ა2=159.4

ექსპლიკაცია :

პირობითი ნიშნები:

№ – ღერძის ხაზი
±0.00 – ნიშნული
1 000 – ზომის ხაზი
კ-№ – კარი
ფ-№ – ფანჯარა
ვიტ.-№ – ვიტრაჟი
– კედელი
– ტიხარი
– რიგელი
– დიაფრაგმა
– კოლონა
– ღერძის ხაზი
– საკადასტრო საზღვარი

დამკვეთი:	შ.პ.ს. "პატრიოტ"-ის დირექტორი ვაჟა გაგუა
მისამართი:	ქალაქი თბილისი, დ. აღმაშენებლის ხეივნის მე-12-ე კმ-ზე/ ქალაქი თბილისი, ხეივანი დ. აღმაშენებელი, მე-12-ე კმ. (ნაკვეთი №5/5)
პროექტის სახელწოდება	სასტუმრო

თანამდებობა	სახელი გვარი	ხელმოწერა
დირექტორი:	ო.ხუხაშვილი	
არ. მთ. არძ.:	ლ. ხუხაშვილი	
	ლ. ხუხაშვილი	
	გ. გვანცელაძე	
შემსრულა:	გ. გვანცელაძე	

შ.პ.ს. "არქ ქრეაშენი"
მისამართი:
ქ. თბილისი,
საბურთალო ქ.#33
"Arc Creation" L.t.d.
adress:
#33, Saburtalo str.,
Tbilisi, Georgia
E_mail: <levan.khukhashvili@gmail.com>

ნახაზის დასახელება:

მეხუთე სართულის გეგმა +12.80 ნიშნულზე

სტადია:	ფურცელი:	რაოდენობა:	მასშტაბი:
მუშა პროექტი	ა-6	16	1:100

მეექვსე სართულის გეგმა +16.00 ნიშნულზე მ. 1:100

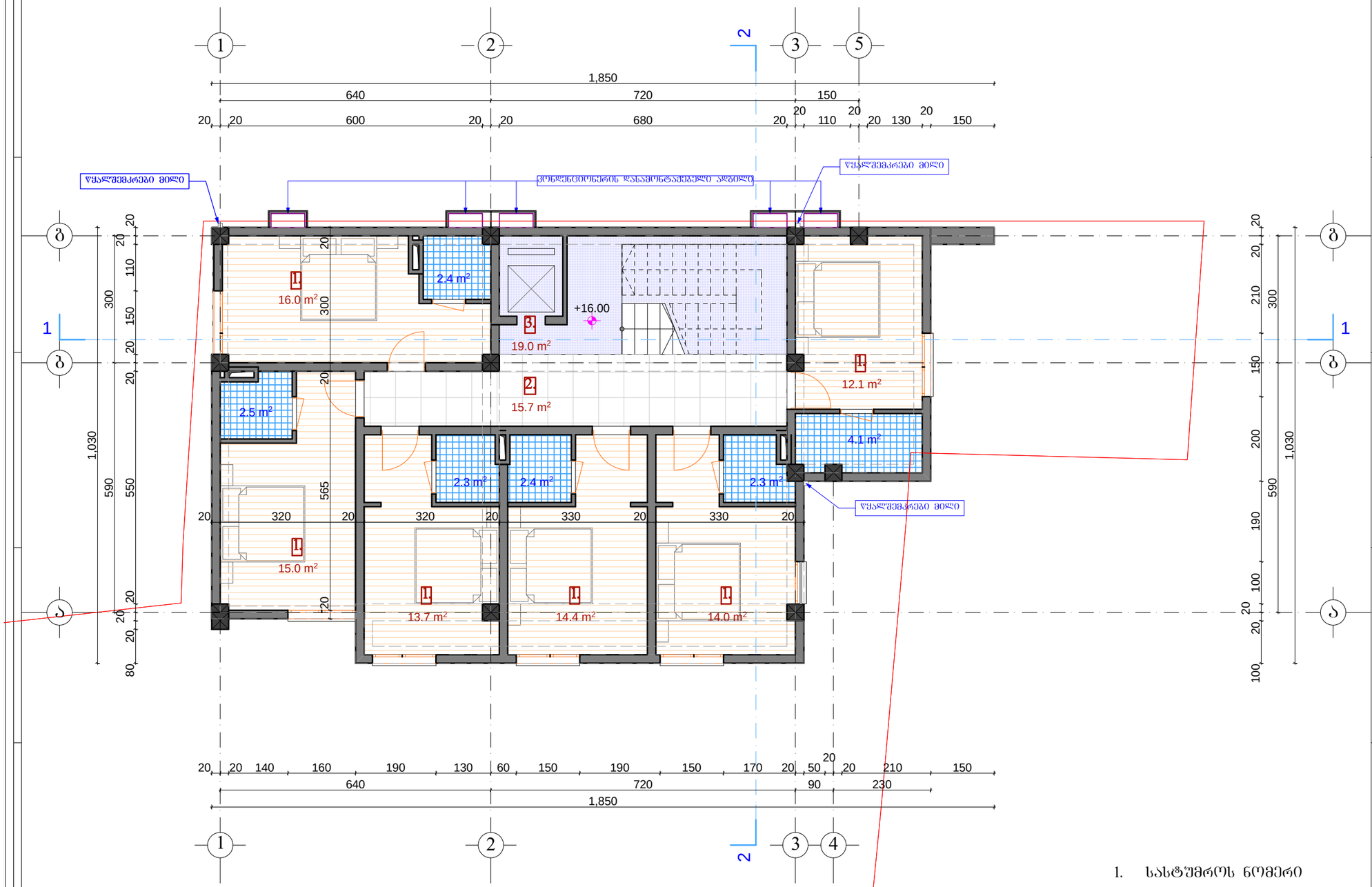

ფორმატი A-3	2016 წ.

შენიშვნები:

1. ნახაზზე ზომები მოცემულია სანტიმეტრებში.
2. ნახაზზე ნიშნულები მოცემულია მეტრებში.
3. ნახაზის ყველა ცვლილება მშენებლობისას შეთანხმებული უნდა იყოს პროექტის ავტორთან.

ტექნიკურ-ეკონომიკური მაჩვენებლები:

ჯ2=159.4

ექსპლიკაცია :

პირობითი ნიშნები:

№	– ღერძის ხაზი		– კედელი
±0.00	– ნიშნული		– ტიხარი
1 000	– ზომის ხაზი		– რიგელი
ჯ-№	– ჯარი		– დიაფრაგმა
ფ-№	– ფანჯარა		– კოლონა
პტ.-№	– პტრაჟი		– ღერძის ხაზი
			– საკადასტრო საზღვარი

დამკვეთი:	შ.პ.ს. "პატრიოტი"-ის დირექტორი ვაჟა გაგუა
მისამართი:	ქალაქი თბილისი, დ. აღმაშენებლის ხეივანის მე-12-ე კმ-ზე/ ქალაქი თბილისი, ხეივანი დ. აღმაშენებელი, მე-12-ე კმ. (ნაკვეთი №5/5)
პროექტის სახელწოდება	სასტუმრო

თანამდებობა	სახელი გვარი	ხელმოწერა
დირექტორი:	ო.ხუხაშვილი	
არ. მთ. არქ.:	ლ. ხუხაშვილი	
	ლ. ხუხაშვილი	
	ბ. გვანცელაძე	
შესრულა:	ბ. გვანცელაძე	

შ.პ.ს. "არკ ქრიეიშენ"
მისამართი:
ქ. თბილისი,
საბურთალო ქ.#33
"Arc Creation" L.t.d.
adress:
#33, Saburtalo str.,
Tbilisi, Georgia
E_mail: <levan.khukhashvili@gmail.com>

ნახაზის დასახელება:

მეექვსე სართულის გეგმა +16.00 ნიშნულზე

სტადია:	ფურცელი:	რაოდენობა:	მასშტაბი:
შეშა პროექტი	ა-7	16	1:100

არასრული სართულის გეგმა +19.20 ნიშნულზე მ. 1:100

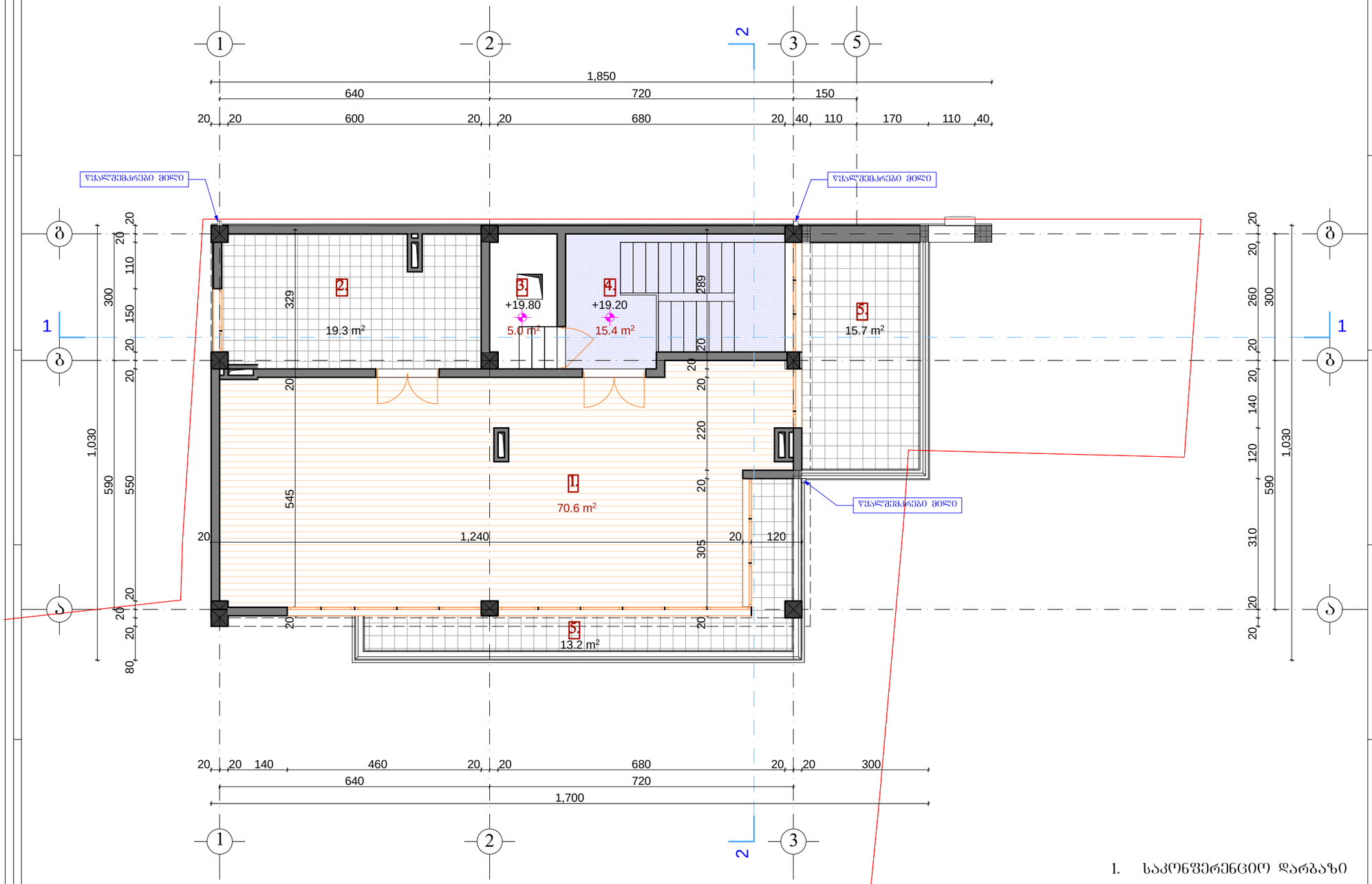

ფორმატი A-3	2016 წ.

შენიშვნები:

1. ნახაზზე ზომები მოცემულია სანტიმეტრებში.
2. ნახაზზე ნიშნულები მოცემულია მეტრებში.
3. ნახაზის ყველა ცვლილება მშენებლობისას შეთანხმებული უნდა იყოს პროექტის ავტორთან.

ტექნიკურ-ეკონომიკური მაჩვენებლები:

ექსპლიკაცია :

პირობითი ნიშნები:

№	– ღერძის ხაზი		– კედელი
±0.00	– ნიშნული		– ტიხარი
1 000	– ზომის ხაზი		– რიგელი
კ-№	– კარი		– დიაფრაგმა
ფ-№	– ფანჯარა		– კოლონა
ვიტ.-№	– ვიტრაჟი		– ღერძის ხაზი
			– საკადასტრო საზღვარი

დამკვეთი:	შ.პ.ს. "პატრიოტი"-ის დირექტორი ვაჟა ბაბუა
მისამართი:	ქალაქი თბილისი, დ. აღმაშენებლის ხეივნის მე-12-ე ქმ-ზე/ ქალაქი თბილისი, ხეივანი დ. აღმაშენებელი, მე-12-ე ქმ. (ნაკვეთი №5/5)
პროექტის სახელწოდება	სასტუმრო

თანამდებობა	სახელი გვარი	ხელმოწერა
დირექტორი:	ო.ხუხაშვილი	
არ. მთ. არძ.:	ლ. ხუხაშვილი	
	ლ. ხუხაშვილი	
	გ. გვანცელაძე	
შესრულება:	გ. გვანცელაძე	

შ.პ.ს. "არქ ქრეაციონ"
მისამართი:
ქ. თბილისი,
საბურთალოს ქ.#33
"Arc Creation" L.t.d.
adress:
#33, Saburtalo str.,
Tbilisi, Georgia
E_mail: <levan.khukhashvili@gmail.com>

ნახაზის დასახელება:

არასრული სართულის გეგმა +19.20 ნიშნულზე

სტადია:	ფურცელი:	რაოდენობა:	მასშტაბი:
მუშა პროექტი	ა-8	16	1:100

სახურავის გეგმა +21.85 ნიშნულზე მ. 1:100

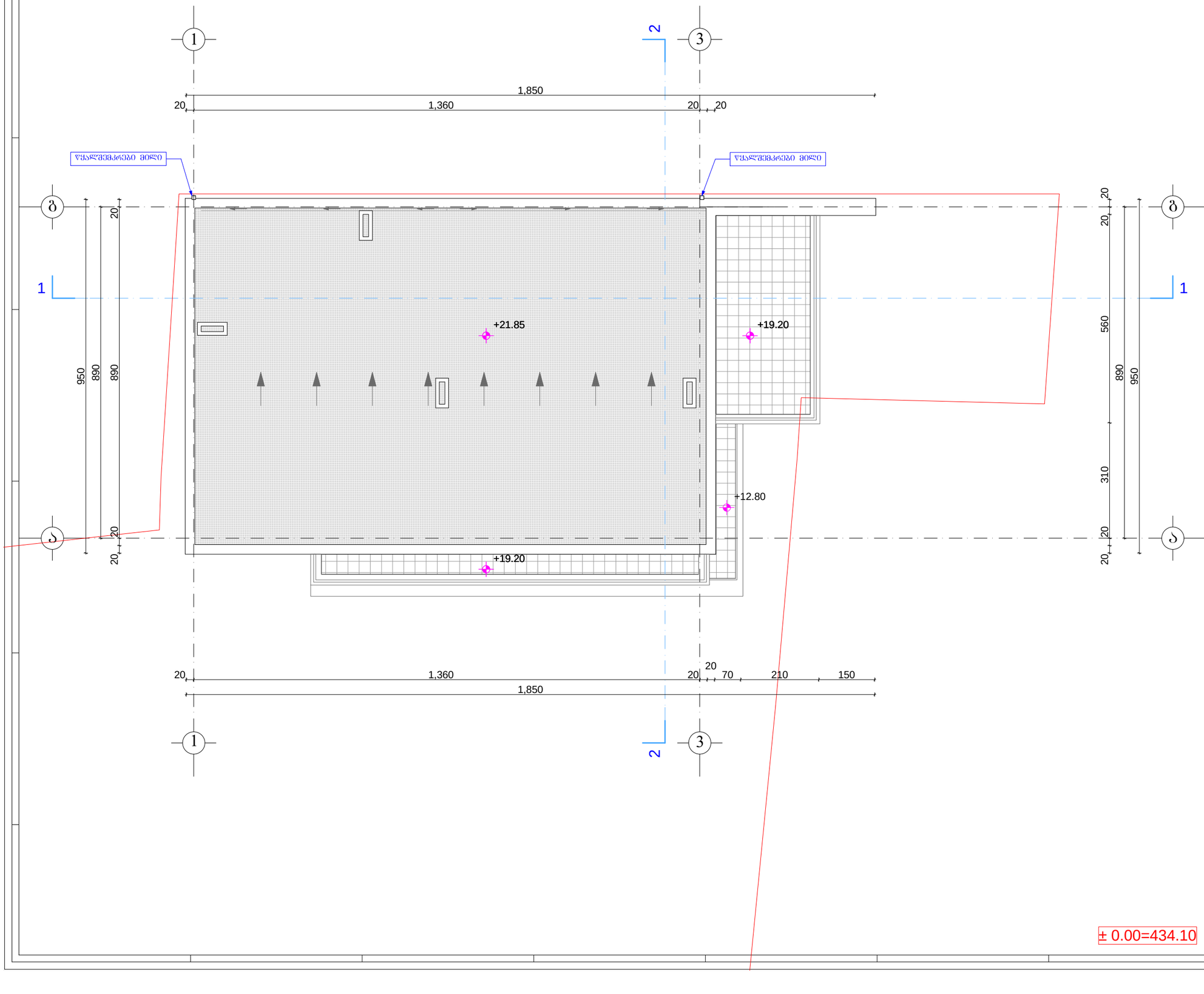

ფორმატი A-3	2016 წ.

შენიშვნები:

1. ნახაზზე ზომები მოცემულია სანტიმეტრებში.
2. ნახაზზე ნიშნულები მოცემულია მეტრებში.
3. ნახაზის ყველა ცვლილება შეიძლებოდეს შეთანხმებული უნდა იყოს პროექტის ავტორთან.

ტექნიკურ-ეკონომიკური მაჩვენებლები:

ექსპლიკაცია :

პირობითი ნიშნები:

№	– ღერძის ხაზი		– კედელი
±0.00	– ნიშნული		– ტიხარი
1 000	– ზომის ხაზი		– რიგელი
კ-№	– კარი		– დიაფრაგმა
ფ-№	– ფანჯარა		– კოლონა
ვიტ.-№	– ვიტრაჟი		– ღერძის ხაზი
			– საკადასტრო საზღვარი

დამკვეთი:	შ.პ.ს. "პატრიოტი"-ის დირექტორი ვაჟა ბაბუა
მისამართი:	ქალაქი თბილისი, დ. აღმაშენებლის ხეივანის მე-12-ე კმ.-ზე/ ქალაქი თბილისი, ხეივანი დ. აღმაშენებელი, მე-12-ე კმ. (ნაკვეთი №5/5)
პროექტის სახელწოდება	სასტუმრო

თანამდებობა	სახელი გვარი	ხელმოწერა
დირექტორი:	ო.ხუხაშვილი	
არ. მთ. არძ.:	ლ. ხუხაშვილი	
	ლ. ხუხაშვილი	
	ბ. გვანცელაძე	
შესრულა:	ბ. გვანცელაძე	

შ.პ.ს. "არქ ქრეაშენი"
მისამართი:
ქ. თბილისი,
საბურთალოს ქ.#33
"Arc Creation" L.t.d.
adress:
#33, Saburtalo str.,
Tbilisi, Georgia
E_mail: <levan.khukhashvili@gmail.com>

ნახაზის დასახელება:

სახურავის გეგმა +21.85 ნიშნულზე

სტადია:	ფურცელი:	რაოდენობა:	მასშტაბი:
შშმა პროექტი	ა-9	16	1:100