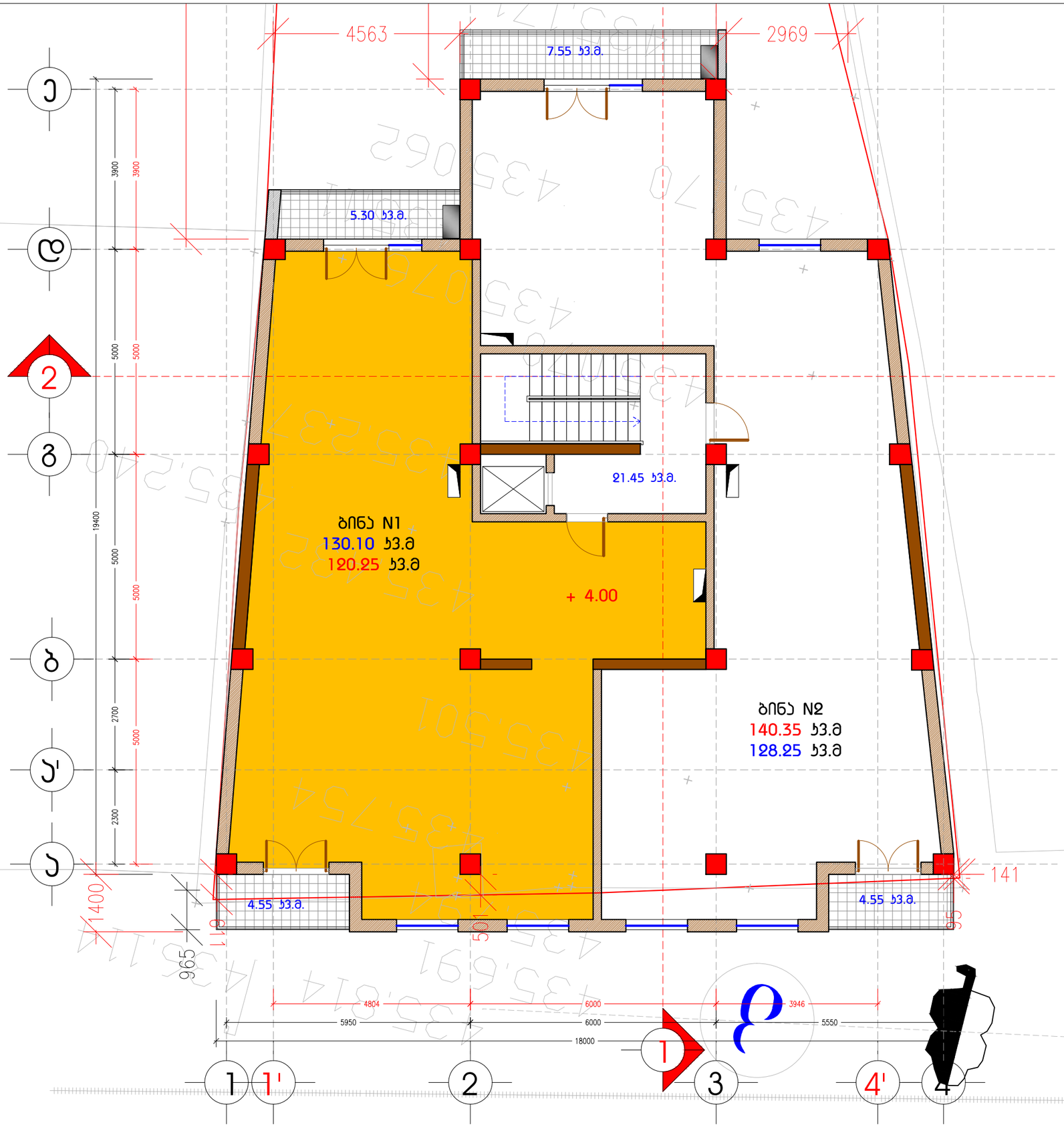

A3 M 1:100

საოთხლის გეგმა
+ 4.00 ნიშნულზე
ა.ნ. 439.90

ტექ-ეკონომიკური მახასიათებლები

ა-ჲ საანგარიშო ფართობი:
302.65 კვ.მ.
საოთხლის საერთო ფართობი:
291.90 კვ.მ.

საცხოვრებელი ფართობი:
248.50 კვ.მ.
ბიბის უჯრედის ფართობი:
21.45 კვ.მ.
საზაფხულო ფართობი:
21.95 კვ.მ.

ბინა N1 ფართობი:
130.10 კვ.მ.
ბინა N2 ფართობი:
140.35 კვ.მ.

ინდ. მეწარმე		მ. ჯაჯანაძე
არქიტექტორი		მ. ჯაჯანაძე
შემსრულა		მ. ჯაჯანაძე

მისამართი. ქ. თბილისი, ასკურავას ქუჩა № 1

არქიტექტურული ნაწილი

MK ARCHITECTURE
არქიტექტორ-დიზაინერი ი.მ მამუკა ჯაჯანაძე

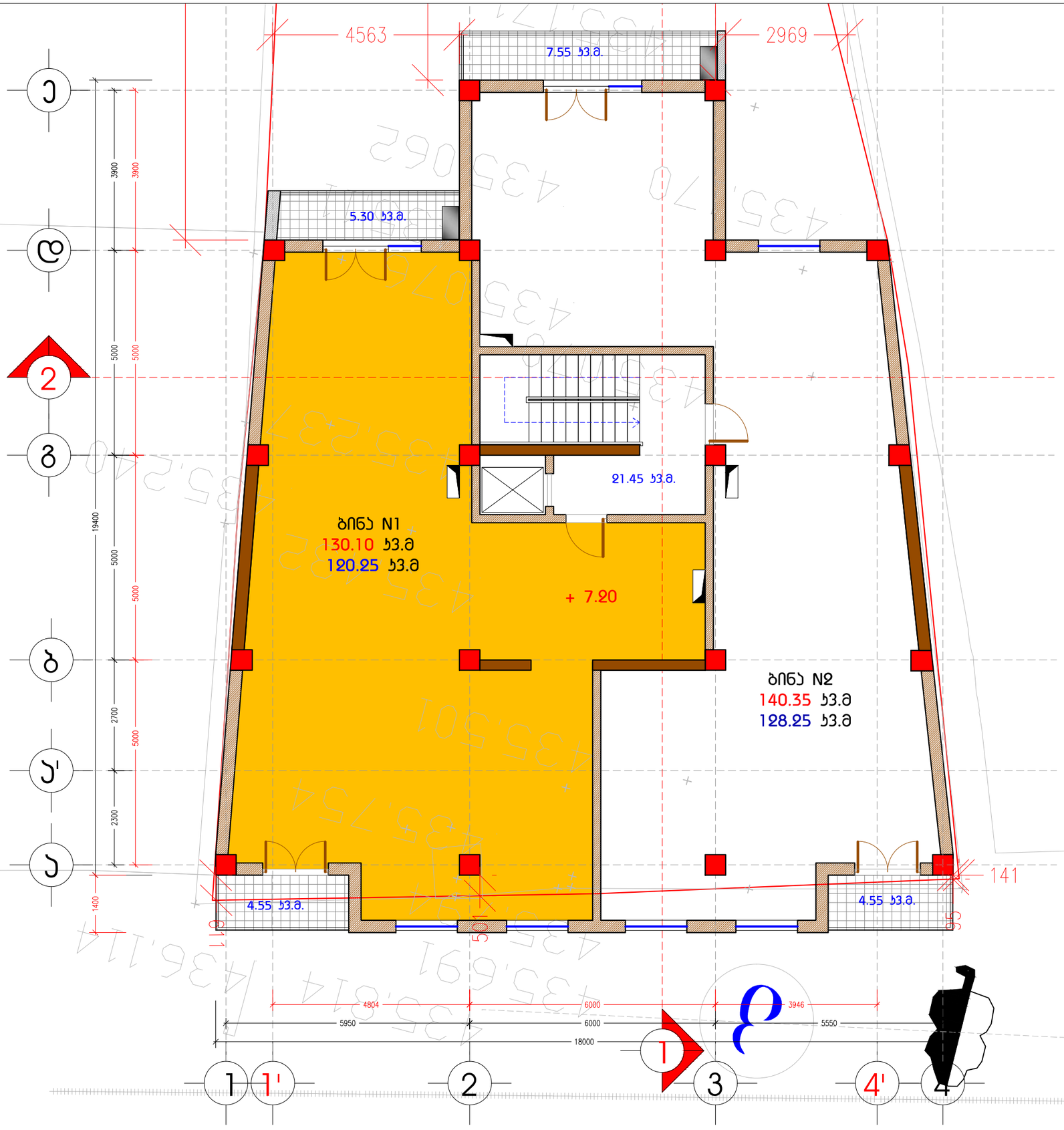

A3 M 1:100

სართულის გეგმა
+ 7.20 ნიშნულზე
ს.ბ. 443.10

ტექ-ეკონომიკური მახასიათებლები

ბ-ე საანგარიშო ფართობი:
302.65 კ3.მ.

სართულის საერთო ფართობი:
291.90 კ3.მ.

საცხოვრებელი ფართობი:
248.50 კ3.მ.

ბიბის უჯრედის ფართობი:
21.45 კ3.მ.

საზაფხულო ფართობი:
21.95 კ3.მ.

ბინა N1 ფართობი:
130.10 კ3.მ.

ბინა N2 ფართობი:
140.35 კ3.მ.

ინდ. მეწარმე		მ. ჯაჯანაძე
არქიტექტორი		მ. ჯაჯანაძე
შეასრულა		მ. ჯაჯანაძე

მისამართი. ქ. თბილისი, ასკურავას ქუჩა № 1

არქიტექტურული ნაწილი

MK ARCHITECTURE

არქიტექტორ-დიზაინერი ი.მ მამუკა ჯაჯანაძე

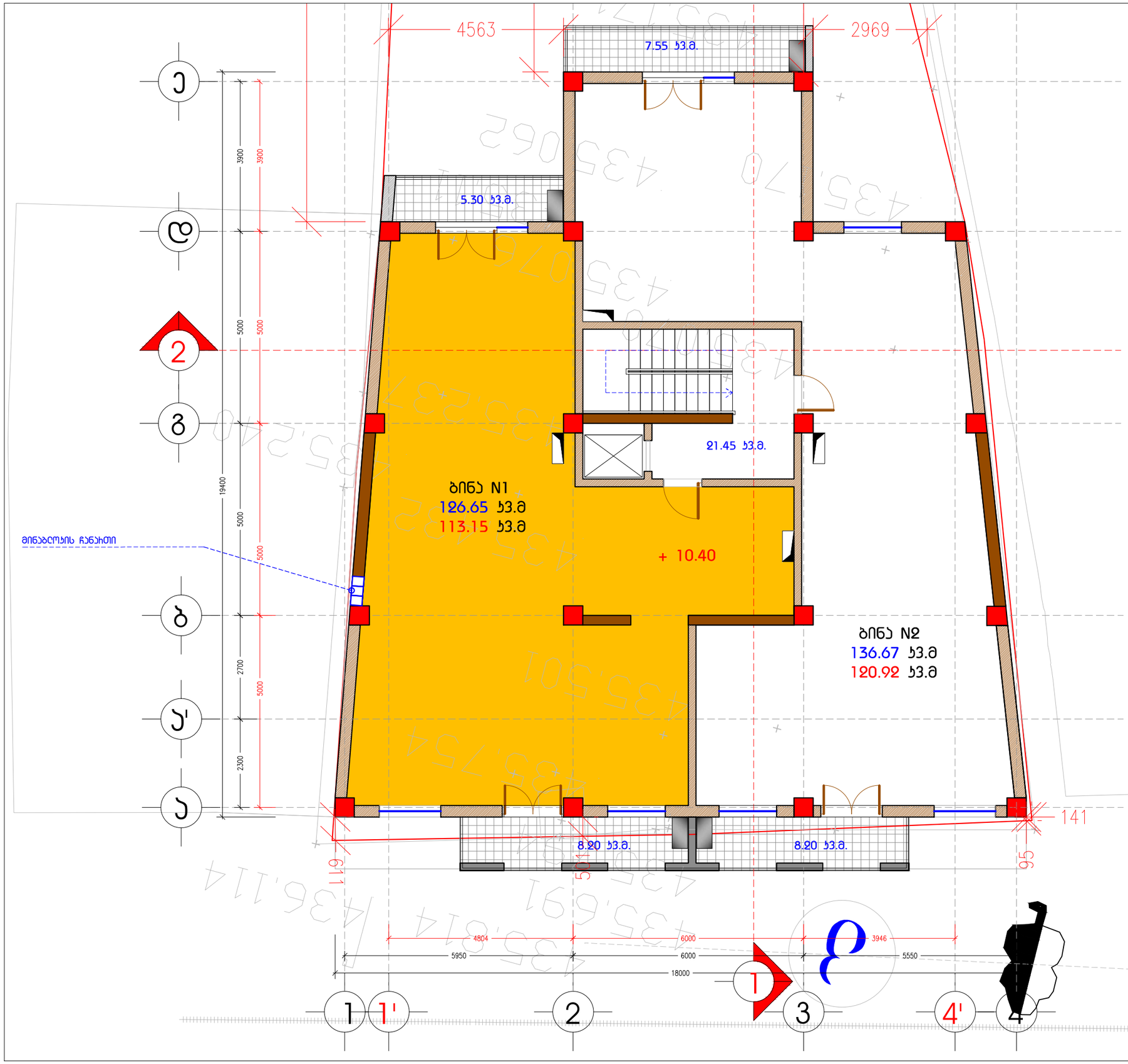

A 3 **M 1:100**

სათუნის გებმა
+ 10.40 ნიშნულზე
ა.ნ. 446.30

ტექ-ეკონომიკური მახასიათებლები

ბ-ჯ საანგარიშო ფართობი:
286.27 კვ.მ.

სათუნის საერთო ფართობი:
284.77 კვ.მ.

საცხოვრებელი ფართობი:
234.07 კვ.მ.

ბინის უჯრედის ფართობი:
21.45 კვ.მ.

საზაფხულო ფართობი:
29.25 კვ.მ.

ბინა N1 ფართობი:
126.65 კვ.მ.
ბინა N2 ფართობი:
136.67 კვ.მ.

ინდ. მეწარმე		მ. ჯაჯანაძე
არქიტექტორი		მ. ჯაჯანაძე
შესრულა		მ. ჯაჯანაძე

მისამართი. ქ. თბილისი, ასპურავას ქუჩა № 1

არქიტექტურული ნაწილი

MK ARCHITECTURE
არქიტექტორ-დიზაინერი ი.მ მამუკა ჯაჯანაძე

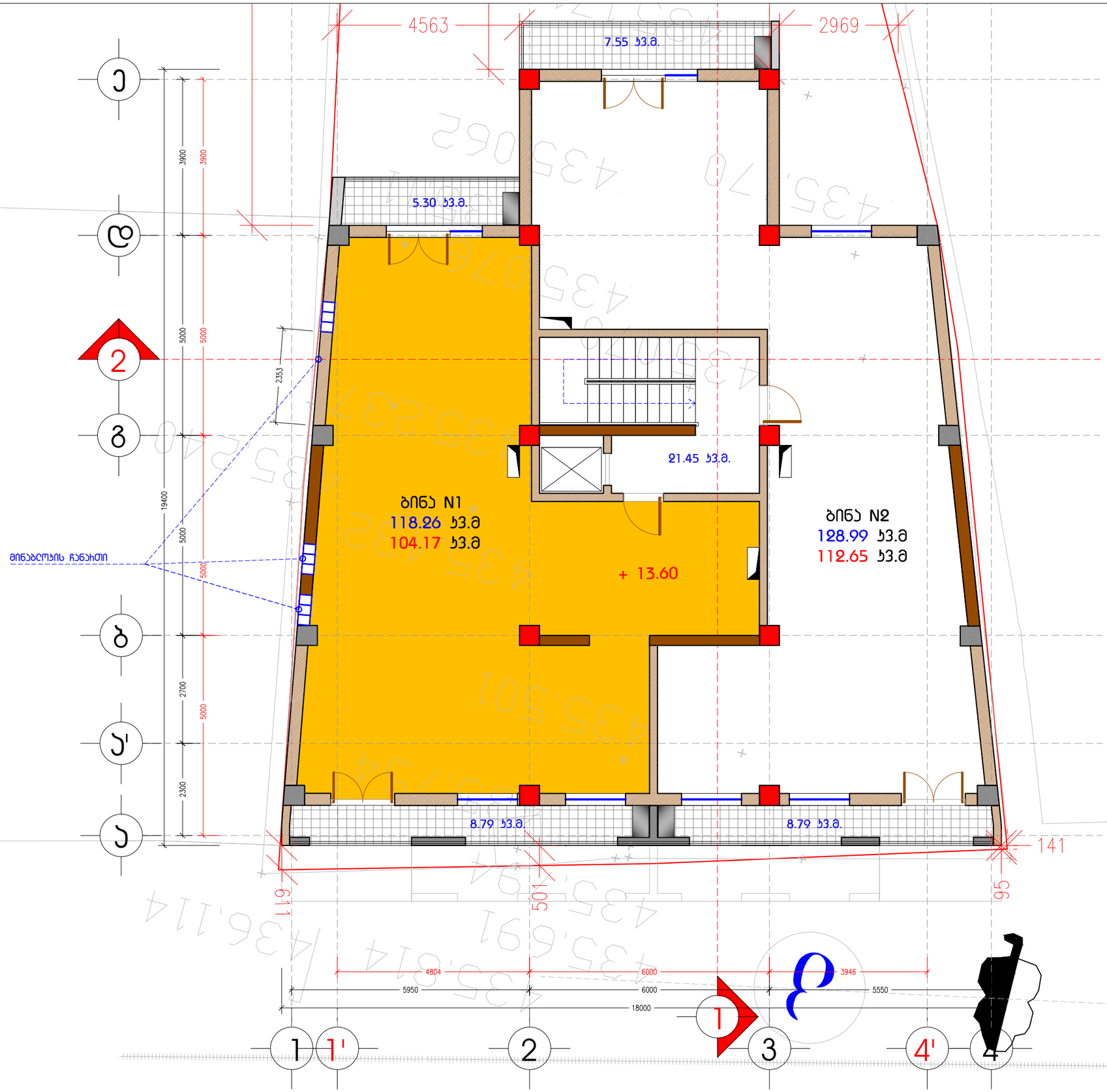

A 3 **M 1:100**

სართულის ბებმა
+ 13.60 ნიშნულზე
ა.ბ. 449.50

ტექ-ეკონომიკური მახასიათებლები

ბ-ჲ საანგარიშო ფართობი:
268.28 კ3.მ.
სართულის საერთო ფართობი:
268.70 კ3.მ.

სასტოვრებელი ფართობი:
216.82 კ3.მ.
ბინის უჯრედის ფართობი:
21.45 კ3.მ.
საზაფხულო ფართობი:
30.43 კ3.მ.

ბინა N1 ფართობი:
118.26 კ3.მ.
ბინა N2 ფართობი:
128.99 კ3.მ.

ინდ. მეწარმე		მ. ჯაჯანაძე
არქიტექტორი		მ. ჯაჯანაძე
შესრულა		მ. ჯაჯანაძე

მისამართი. ქ. თბილისი, ასპურავას ქუჩა № 1

არქიტექტურული ნაწილი

MK ARCHITECTURE
არქიტექტორ-დიზაინერი ი.მ მამუკა ჯაჯანაძე

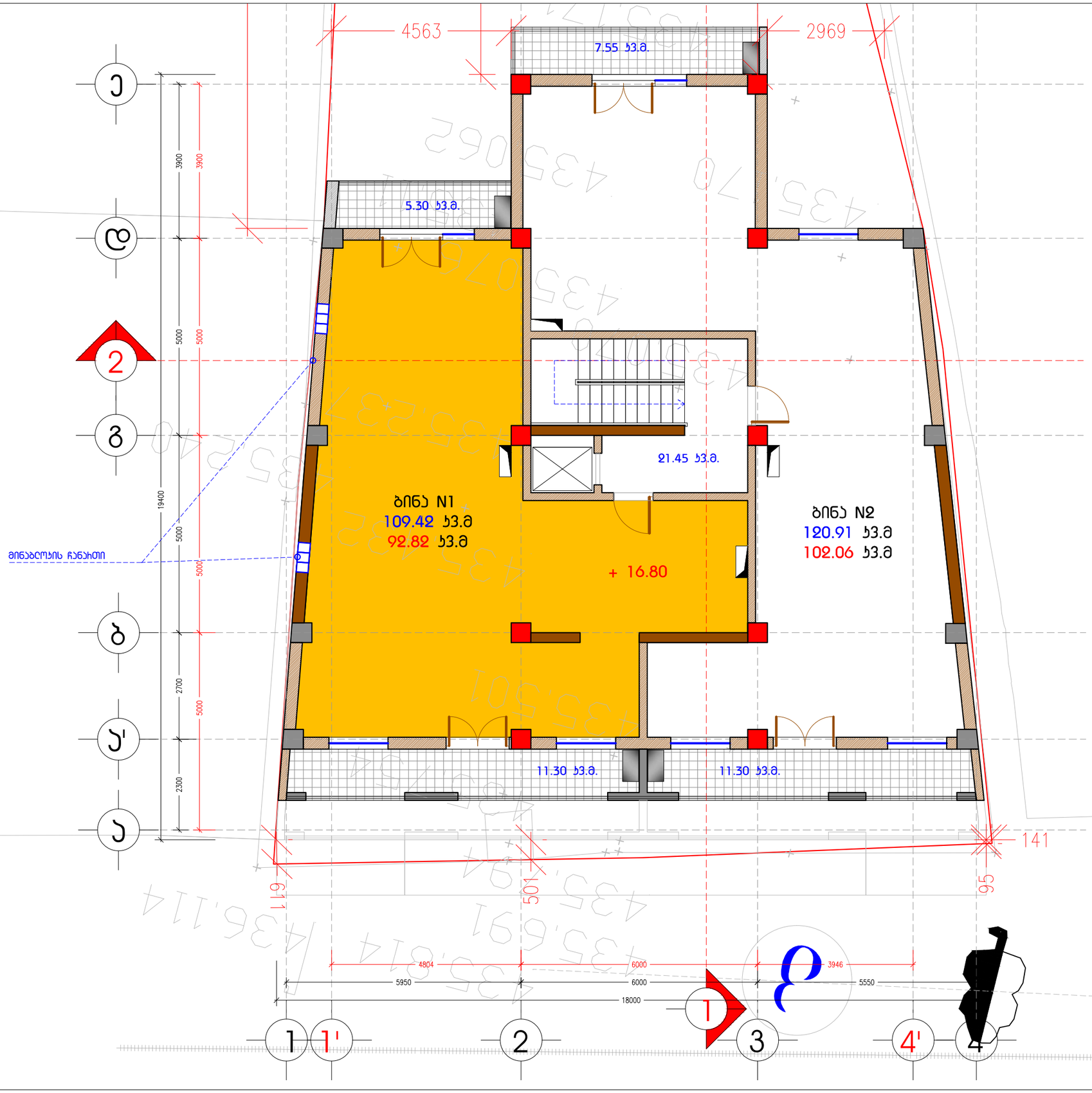

A3 M 1:100

სართულის გეგმა
+ 16.80 ნიშნულზე
ა.ნ. 452.70

ტექ-ეკონომიკური მახასიათებლები

ბ-ჯ საანგარიშო ფართობი:
245.17 კვ.მ.
სართულის საერთო ფართობი:
251.78 კვ.მ.

სასტუმრო ფართობი:
194.88 კვ.მ.
ბიბის უჯრედის ფართობი:
21.45 კვ.მ.
საზაფხულო ფართობი:
35.45 კვ.მ.

ბინა N1 ფართობი:
109.42 კვ.მ.
ბინა N2 ფართობი:
120.91 კვ.მ.

ინდ. მეწარმე		მ. ჯაჯანაძე
არქიტექტორი		მ. ჯაჯანაძე
შეასრულა		მ. ჯაჯანაძე

მისამართი. ქ. თბილისი, ასკურავას ქუჩა № 1

არქიტექტურული ნაწილი

MK ARCHITECTURE
არქიტექტორ-დიზაინერი ი.მ მამუკა ჯაჯანაძე

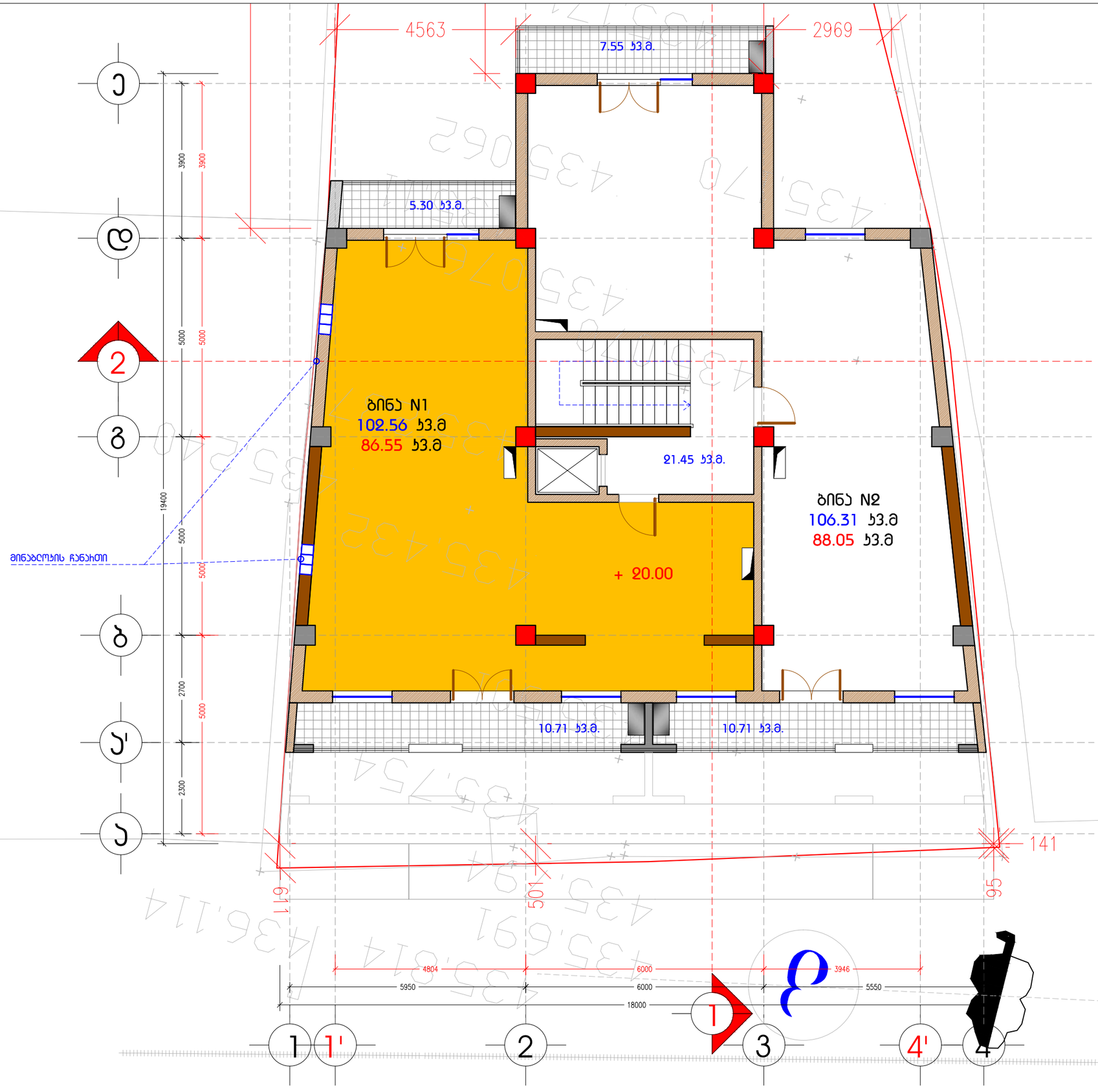

A 3 **M 1:100**

საჰთველის ბებმა
+ 20.00 ნიშნულზე
ა.ბ. 455.90

ტექ-ეკონომიკური მახასიათებლები

ბ-ჲ საანბაჰიშო ფაჰთობი:
222.95 კვ.მ.
საჰთველის საეჰთო ფაჰთობი:
230.33 კვ.მ.

საცხოვჩებელი ფაჰთობი:
174.60 კვ.მ.
ბიბის უჯჩედის ფაჰთობი:
21.45 კვ.მ.
საზაფხულო ფაჰთობი:
34.28 კვ.მ.

ბინა N1 ფაჰთობი:
102.56 კვ.მ.
ბინა N2 ფაჰთობი:
106.31 კვ.მ.

ინდ. მეწარმე		მ. ჯაჯანაძე
არქიტექტორი		მ. ჯაჯანაძე
შეასრულა		მ. ჯაჯანაძე

მისამართი. ქ. თბილისი, ასკურავას ქუჩა № 1

არქიტექტურული ნაწილი

MK ARCHITECTURE

არქიტექტორ-დიზაინერი ი.მ მამუკა ჯაჯანაძე

A3 M 1:100

სართულის ბეგმა
+ 23.20 ნიშნულზე
ა.ნ. 458.10

ტექ-ეკონომიკური მახასიათებლები

ბ-ჯ საანგარიშო ფართობი:
198.15 კვ.მ.
სართულის საერთო ფართობი:
209.60 კვ.მ.

სასტუმრო ფართობი:
150.80 კვ.მ.
ბიბის უჯრედის ფართობი:
21.45 კვ.მ.
საზაფხულო ფართობი:
37.35 კვ.მ.

ბინა N1 ფართობი:
87,60 კვ.მ.
ბინა N2 ფართობი:
100.55 კვ.მ.

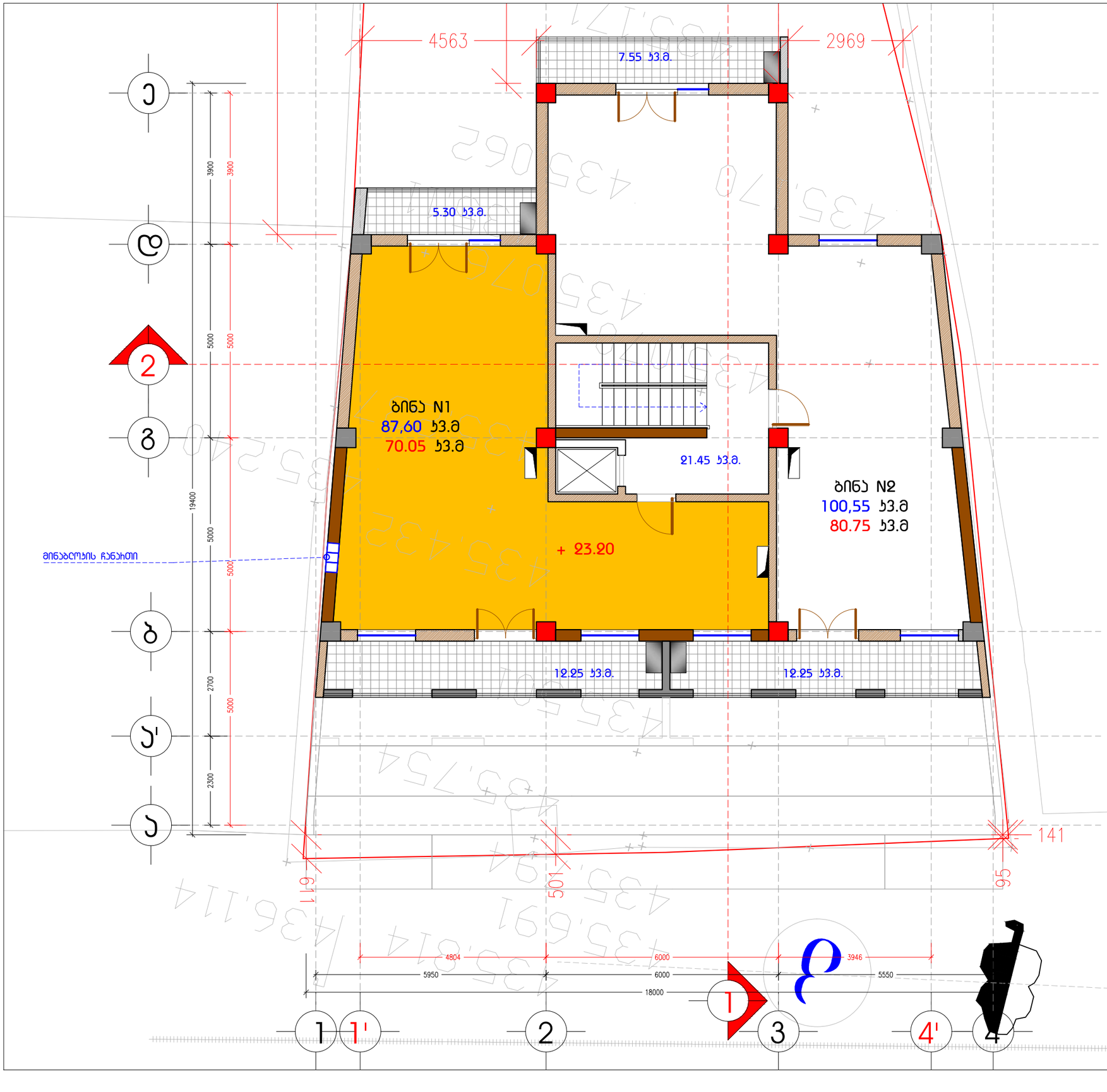

ინდ. მეწარმე		მ. ჯაჯანაძე
არქიტექტორი		მ. ჯაჯანაძე
შემსრულა		მ. ჯაჯანაძე

მისამართი. ქ. თბილისი, ასკურავას ქუჩა № 1

არქიტექტურული ნაწილი

MK ARCHITECTURE
არქიტექტორ-დიზაინერი ი.მ მამუკა ჯაჯანაძე

A3 M 1:100

სართულის ბებმა
+ 26.40 ნიშნულზე
ა.ნ. 461.30

ტექ-ეკონომიკური მახასიათებლები

ა-ჯ საანგარიშო ფართობი:
195.50 კვ.მ.
სართულის საერთო ფართობი:
204.30 კვ.მ.

სასტოვრებელი ფართობი:
150.80 კვ.მ.
ბიბის უჯრედის ფართობი:
21.45 კვ.მ.
საზაფხულო ფართობი:
32.05 კვ.მ.

ბინა N1 ფართობი:
82,30 კვ.მ.
ბინა N2 ფართობი:
100,55 კვ.მ.

ინდ. მეწარმე		მ. ჯაჯანაძე
არქიტექტორი		მ. ჯაჯანაძე
შეასრულა		მ. ჯაჯანაძე

მისამართი. ქ. თბილისი, ასკურავას ქუჩა № 1

არქიტექტურული ნაწილი

MK ARCHITECTURE
არქიტექტორ-დიზაინერი ი.მ მამუკა ჯაჯანაძე

