ჭრილი I-I მ 1:100

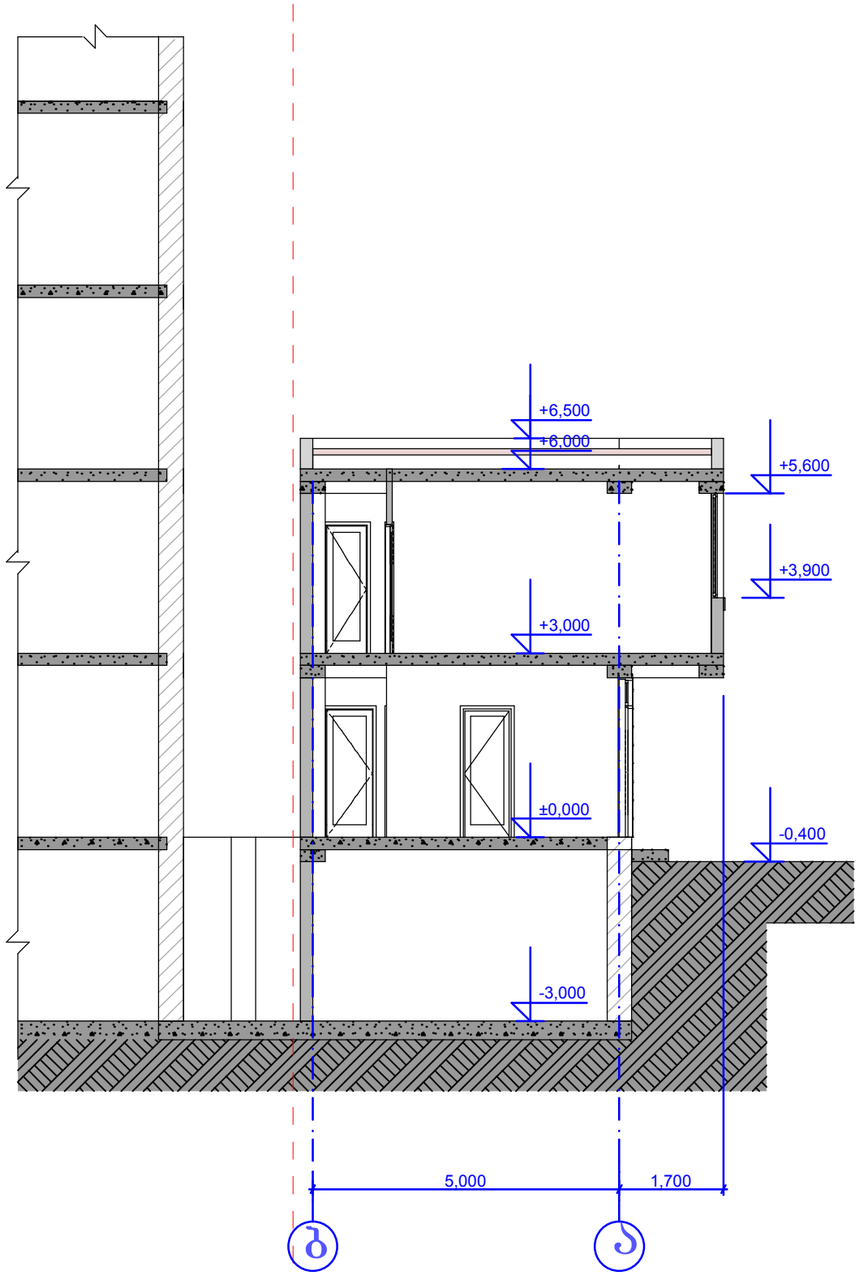

ჭრილი 2-2 მ 1:100

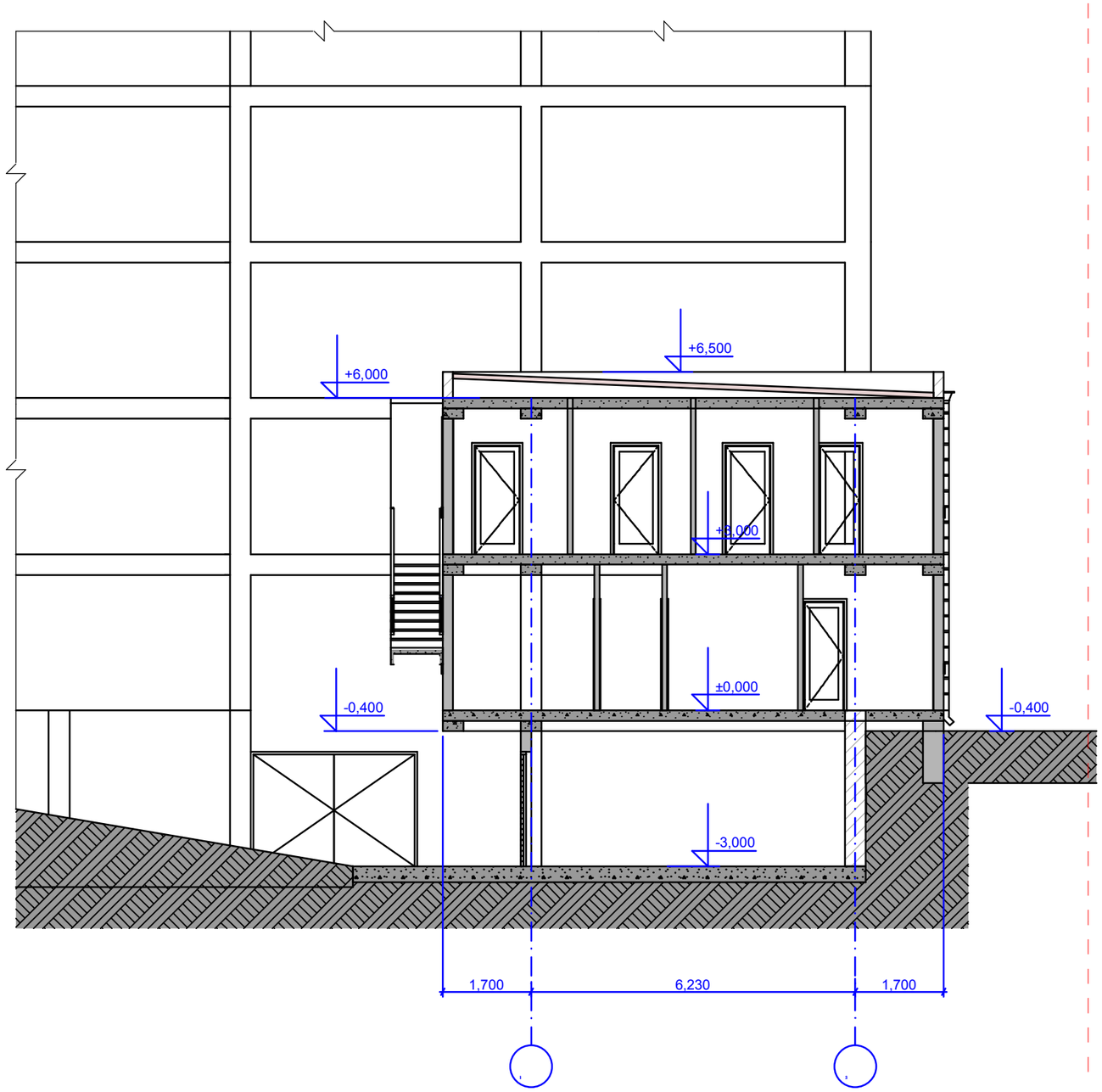

დირექტორი		ი. ცერცვაძე	ქ.თბილისი, სტანისლავსკის ქ№5 შ.პ.ს "დიდუბე სითი"-ს მიწის ნაკვეთზე საოფისე შენობის პროექტი.	შპს „ბაზისი XXI"
პრ.მთ.არქ.		ე. მაჭარაშვილი		
დაამუშავა		თ. სიხარულიძე		
			არქიტექტურული ნაწილი	დაკვეთა № /2016
			ჭრილი 1-1 და 2-2	სტადია / შკრცელი / მასშტაბი
				მ.პრ. / ა-6 / 1:100