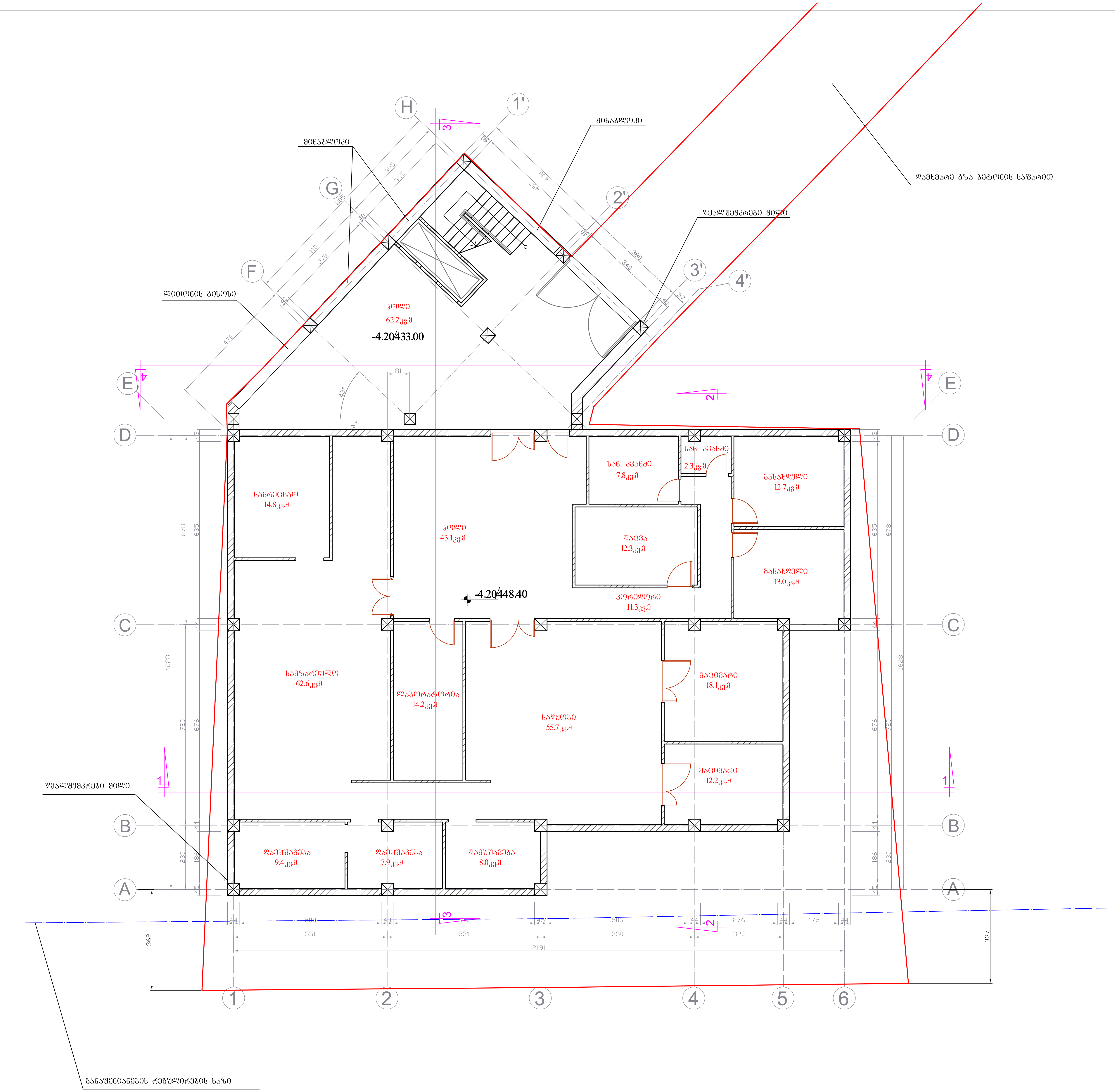

ფორმატი A-2	დაკვეთა №	dwg. ფაილის სახელი gegmebi . dwg

პირობითი ნიშნები:

- (n) – ექსპლიკაციის ნუმერაცია
- – არქიტექტურული ნიშნული
- – კედლები
- – კოლონები
- – ღერძის ხაზი

ექსპლიკაცია

შენიშვნები:

ნახაზზე ზომები მოცემულია სანტიმეტრებში.

ნახაზის ყველა ცვლილება მშენებლობისას შეთანხმებული უნდა იყოს პროექტის ავტორთან.

ტექნიკური მაჩვენებლები

სართულის საერთო ფართი: 364.6 მ²
მათ შორის:

ა) საოფისე ფართი- 0 მ²
ბ) კომერციული ფართი- 0 მ²
გ) კიბისა და სადარბაზოს ფართი- 0 მ²
დ) სასაწყობო ფართი- 86.0 მ²
ე) საწარმოო ფართი- 84.5 მ²
ვ) დამხმარე ფართობი- 194.1 მ²

დამკვეთი
შპს "გემრიელი გაჩერება"

მისამართი ქ. თბილისი, დიღმის სასწავლო საცდელი მეურნეობა, დავით აღმაშენებელის ხეივანი, ტრამვაის გაუქმებული ხაზის მიმდებარედ, ნაკვეთი № 10/4

პროექტის სახელწოდება
მაღაზია და საზოგადოებრივი კვების ობიექტი
(კორექტირებული პროექტი)

თანამდებობა	გვარი	ხელმოწერა	თარიღი
დირექტორი			06.03.16
არქიტექტორი	ი. ლაზარიაშვილი		06.03.16
არქიტექტორი	გ. ხვიტია		06.03.16
პრ. კონსტრუქტორი			06.03.16
დაამუშავა	ლ. წაქაძე		06.03.16
შეამოწმა	გ. ხვიტია		06.03.16

შპს "მწვანე ოქრო" ს/კ 404923491	მასშტაბი	1:100
	თარიღი	06.03.16
	layout	

მისამართი	ნახაზი
ქ. თბილისი, ვაკე-საბურთალოს რ-ნი, ათენის ქუჩა №17	გეგმა -4.20 ნიშნულზე

სტადია	ფურცელი	ფურცლები
მ. პ.	7	23

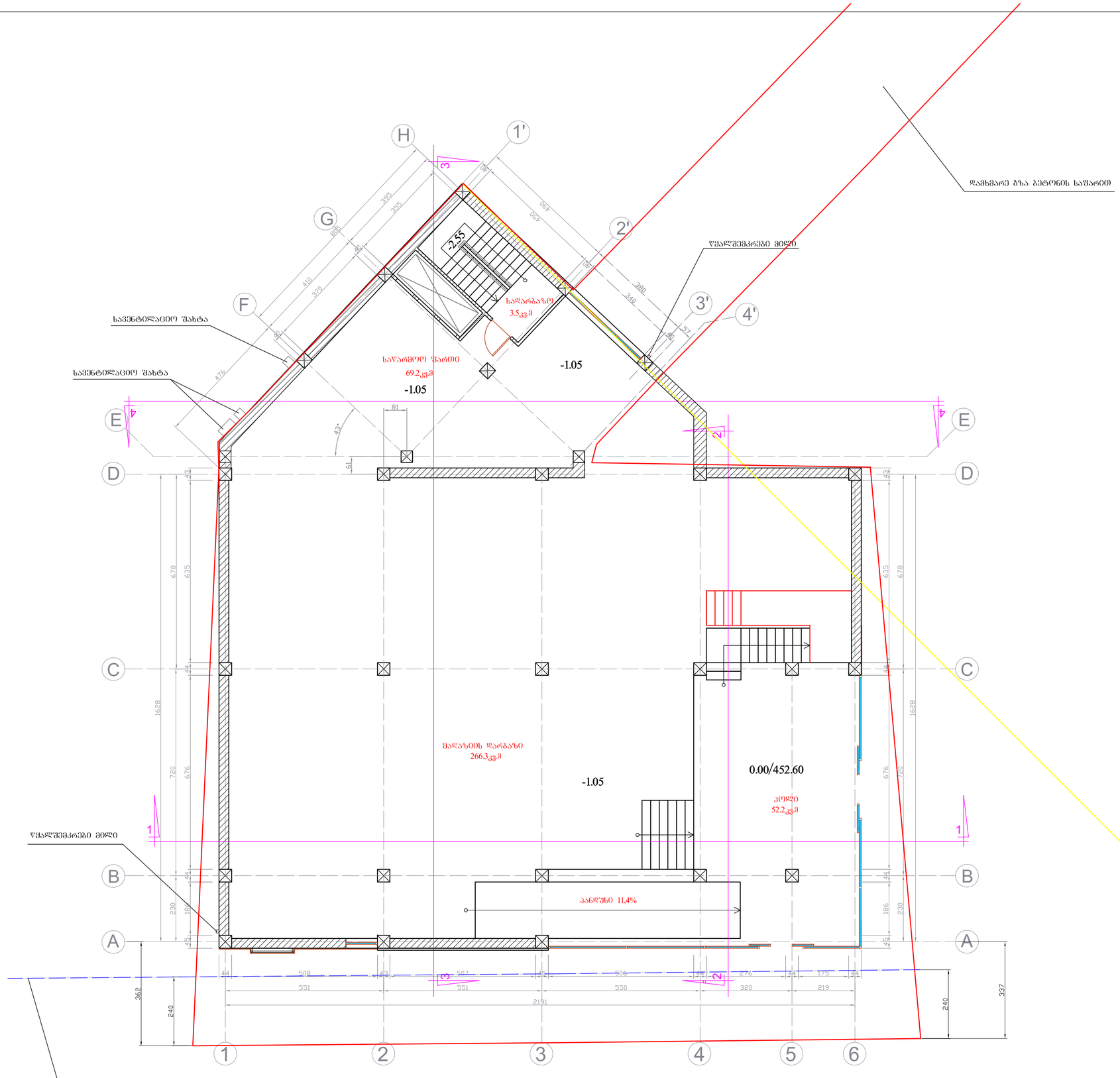

ფორმატი	დაკვეთა №	dwg. ფაილის სახელი
A-2		gegmebi . dwg

პირობითი ნიშნები:

n – ექსპლიკაციის ნუმერაცია	– კედლები
– არქიტექტურული ნიშნული	– კოლონები
	– ღერძის ხაზი

ექსპლიკაცია

შენიშვნები:

ნახაზზე ზომები მოცემულია სანტიმეტრებში.

ნახაზის ქვეშა ცვლილება მშენებლობისას შეთანხმებული უნდა იყოს პროექტის ავტორთან.

ტექნიკური მაჩვენებლები

სართულის სართო ფართი: 391.2 მ²
მათ შორის:

ა) საოფისე ფართი- 0 მ²
ბ) კომერციული ფართი- 266.3 მ²
გ) კიბისა და სადარგაზოს ფართი- 3.5 მ²
დ) სასაწყობო ფართი- 69.2 მ²
ე) საწარმოო ფართი- 52.2 მ²
ვ) დამხმარე ფართოები- 0 მ²

დამკვეთი	შპს "გემრიელი განერება"
მისამართი	ქ. თბილისი, დიდგის სასწავლო საცდელი მეურნეობა, დავით აღმაშენებელის ხეივანი, ტრამვაის გაუქმებული ხაზის მიმდებარედ, ნაკვეთი № 10/4
პროექტის სახელწოდება	მაღაზია და საზოგადოებრივი კვების ობიექტი (კორექტირებული პროექტი)

თანამდებობა	გვარი	ხელმოწერა	თარიღი
დირექტორი			06.03.16
არქიტექტორი	ი. ლაზარიაშვილი		06.03.16
არქიტექტორი	გ. ხვიტია		06.03.16
კონსტრუქტორი			06.03.16
დაამუშავა	ლ. ფაქაძე		06.03.16
შეამოწმა	გ. ხვიტია		06.03.16

შპს "ფუვანე ოქრო" ს/ს 404923491	მასშტაბი	1:100
	თარიღი	06.03.16
	layout	
მისამართი ქ. თბილისი, ვაკე-საბურთალოს რ-ნი, ატენის ქუჩა №17	ნახაზი	პირველი სართულის გეგმა ±0.00/-1.05 ნიშნულზე მ. 1:100
სტადია	ფურცელი	ფურცლები
მ. პ.	8	23

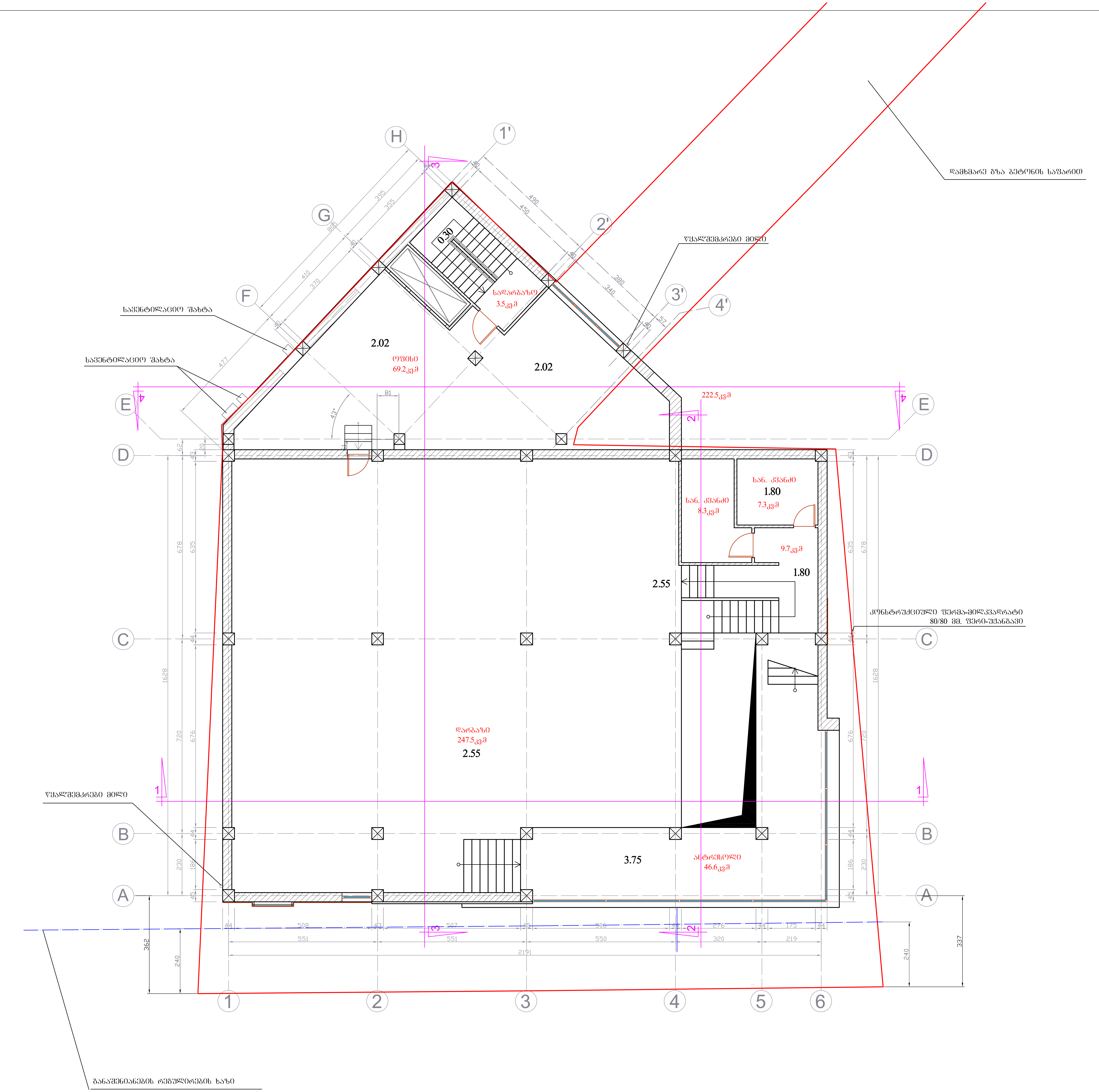

ფორმატი A-2	დაკვეთა №	dwg. ფაილის სახელი gegmebi.dwg

პირობითი ნიშნები:

- n – ექსპლიკაციის ნუმერაცია
- – არქიტექტურული ნიშნული
- – კედლები
- – კოლონები
- – ღერძის ხაზი

ექსპლიკაცია

შენიშვნები:

ნახაზზე ზომები მოცემულია სანტიმეტრებში.

ნახაზის ყველა ცვლილება მშენებლობისას შეთანხმებული უნდა იყოს პროექტის ავტორთან.

ტექნიკური მაჩვენებლები

სართულის საერთო ფართი: 392.1 მ²
მათ შორის:

ა) საოფისე ფართი- 69.2 მ²
ბ) კომერციული ფართი- 294.1 მ²
გ) კიბისა და სადარბაზოს ფართი- 13.2 მ²
დ) სასაწყობო ფართი- 0 მ²
ე) საწარმოო ფართი- 0 მ²
ვ) დამხმარე ფართობი- 15.6 მ²

დამკვეთი
შპს "გემრიელი გაჩერება"

მისამართი ქ. თბილისი, დიღმის სასწავლო სასცდელი მეურნეობა, დავით აღმაშენებლის ხეივანი, ტრამვაის გაუქმებული ხაზის მიმდებარედ, ნაკვეთი № 10/4

პროექტის სახელწოდება
მაღაზია და საზოგადოებრივი კვების ობიექტი
(კორექტირებული პროექტი)

თანამდებობა	გვარი	ხელმოწერა	თარიღი
დირექტორი			06.03.16
არქიტექტორი	ი. ლაზარიაშვილი		06.03.16
არქიტექტორი	გ. ხვიტია		06.03.16
პრ. კონსტრუქტორი			06.03.16
დაამუშავა	ლ. წაქაძე		06.03.16
შეამოწმა	გ. ხვიტია		06.03.16

შპს "მწვანე ოქრო"
ს/კ 404923491

მასშტაბი	1:100
თარიღი	06.03.16
layout	

მისამართი
ქ. თბილისი,
ვაკე-საბურთალოს რ-ნი,
ათენის ქუჩა №17

ნახაზი
მეორე სართულის გეგმა 2.55/3.75 ნიშნულზე მ. 1:100

სტადია	ფურცელი	ფურცლები
მ. პ.	9	23

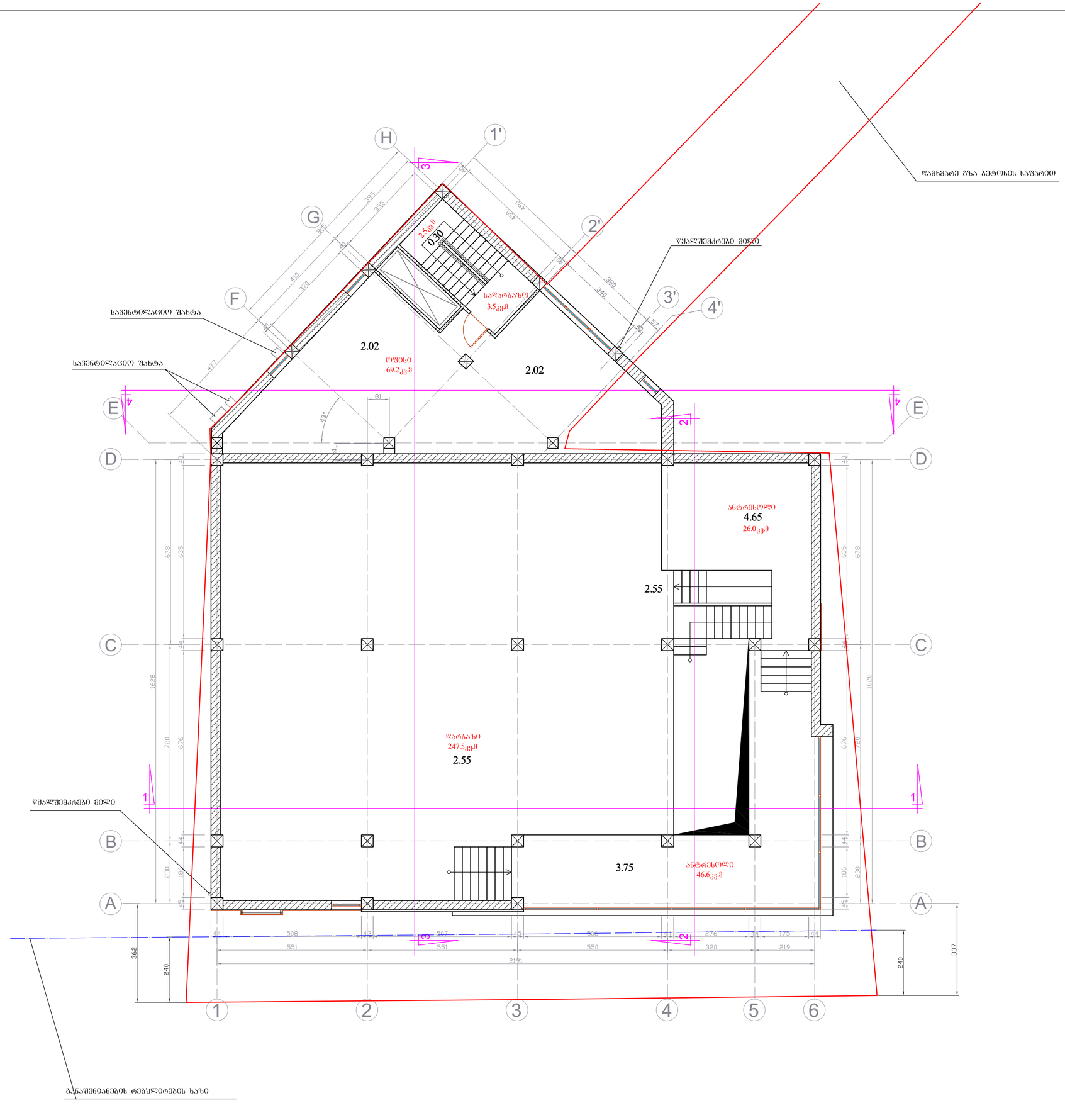

ფორმატი		დაკვეთა №	dwg. ფაილის სახელი
	A-2		gegmebi . dwg

პირობითი ნიშნები:

n – ექსპლიკაციის ნუმერაცია

– არქიტექტურული ნიშნული

– კედლები

– კოლონები

– ღერძის ხაზი

ექსპლიკაცია

შენიშვნები:

ნახაზზე ზომები მოცემულია სანტიმეტრებში.

ნახაზის ქვეშა ცვლილება მშენებლობისას შეთანხმებული უნდა იყოს პროექტის ავტორთან.

ტექნიკური მაჩვენებლები

სართულის სართო ფართი: 4.65 მ²
მათ შორის:

ა) საოფისე ფართი- 0 მ²
ბ) კომერციული ფართი- 4.65 მ²
გ) კიბისა და სადარბაზოს ფართი- 0 მ²
დ) სასაწყობო ფართი- 0 მ²
ე) საწარმოო ფართი- 0 მ²
ვ) დამხმარე ფართობი- 0 მ²

დამკვეთი
შპს "ბემრიელი განერგია"

მისამართი ქ. ობილისი, დიღმის სახ.აჯლო საცდელი მეურნეობა, დავით აღმაშენებლის ხეივანი, ტრამვაის გაუქმებული ხაზის მიმდებარედ, ნაკვეთი № 10/4

პროექტის სახელწოდება
მაღაზია და სახოგადოებრივი კვების ობიექტი
(კორექტირებული პროექტი)

თანამდებობა	გვარი	ხელმოწერა	თარიღი
დირექტორი			06.03.16
არქიტექტორი	ი. ლახარიაშვილი		06.03.16
არქიტექტორი	გ. ხვიტია		06.03.16
პრ. კონსტრუქტორი			06.03.16
დაამუშავა	ლ. წაქაძე		06.03.16
შეამოწმა	გ. ხვიტია		06.03.16

შპს "ფუვანე ოქრო"
ს/კ 404923491

მასშტაბი	1:100
თარიღი	06.03.16
layout	

მისამართი
ქ. ობილისი, ვაჟა-საბურთალოს რ-ნი, ატენის ქუჩა №17

ნახაზი
მეორე სართულის გეგმა 4.65 ნიშნულზე მ. 1:100

სტადია	ფურცელი	ფურცლები
მ. პ.	10	23

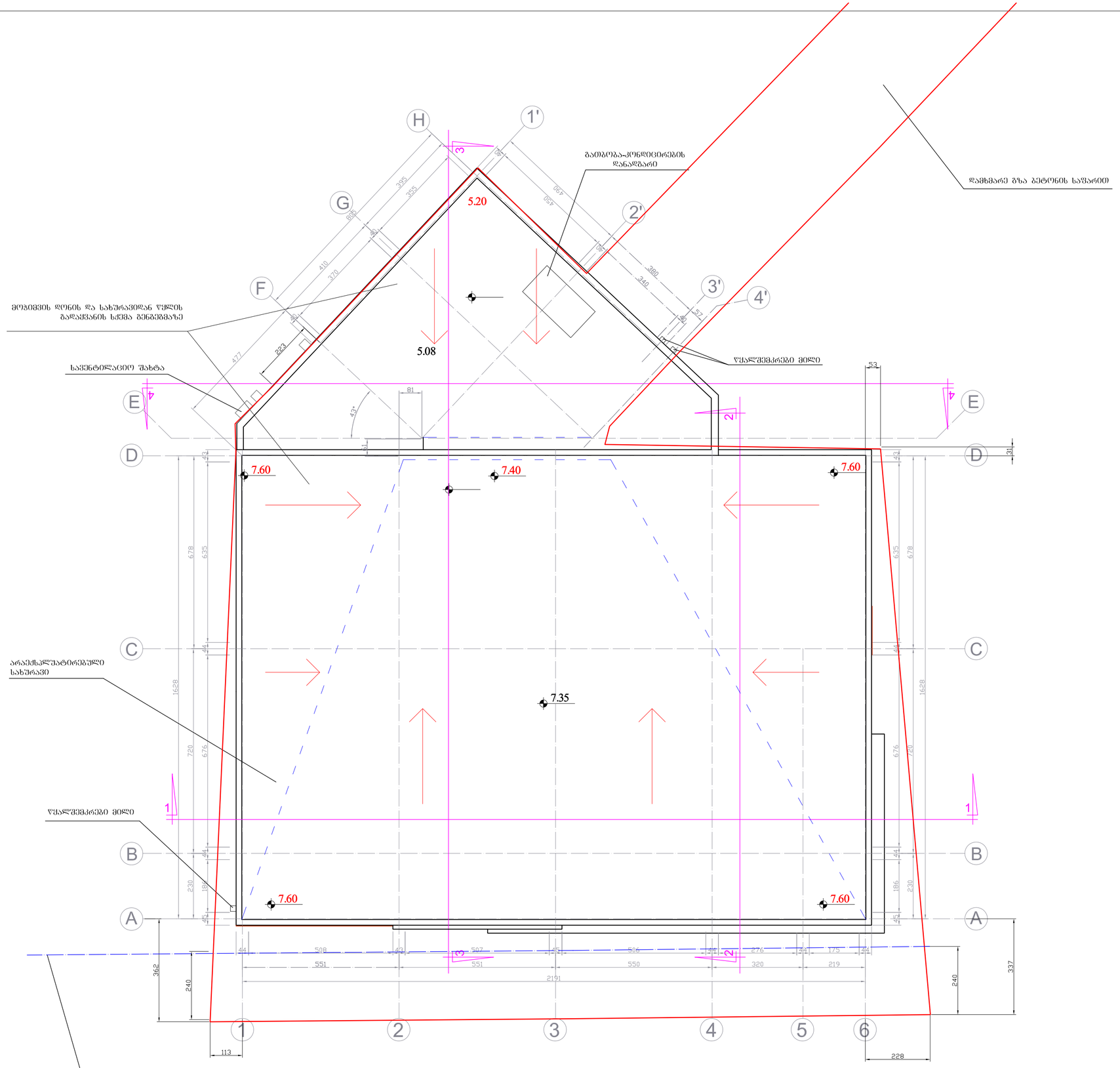

ფორმატი A-2	დაკვეთა №	dwg. ფაილის სახელი gegmebi . dwg	

პირობითი ნიშნები:

n – ექსპლიკაციის ნუმერაცია	– კედლები
– არქიტექტურული ნიშნული	– კოლონები
	– ღერძის ხაზი

ექსპლიკაცია

შენიშვნები:

ნახაზზე ზომები მოცემულია სანტიმეტრებში.

ნახაზის ქვეშა ცვლილება მშენებლობისას შეთანხმებული უნდა იყოს პროექტის ავტორთან.

ტექნიკური მაჩვენებლები

დამკვეთი
შპს "შემრიელი განვრება"

მისამართი ქ. თბილისი, დიღმის სახ.ავლო საცდელი მეურნეობა, დავით აღმაშენებლის ხეივანი, ტრამვაის გაუქმებული ხაზის მიმდებარედ, ნაკვეთი № 10/4

პროექტის სახელწოდება
მაღაზია და სახოგადოებრივი კვების ობიექტი
(კორექტირებული პროექტი)

თანამდებობა	გვარი	ხელმოწერა	თარიღი
დირექტორი			06.03.16
არქიტექტორი	ი. ლახარიაშვილი		06.03.16
არქიტექტორი	გ. ხვიტია		06.03.16
პრ. კონსტრუქტორი			06.03.16
დაამუშავა	ლ. წაქაძე		06.03.16
შეამოწმა	გ. ხვიტია		06.03.16

შპს "ყვანე ოქრო"
ს/კ 404923491

მასშტაბი	1:100
თარიღი	06.03.16
layout	

მისამართი
ქ. თბილისი, ვაკე-საბურთალოს რ-ნი, ატენის ქუჩა №17

ნახაზი
სახურავის გეგმა 7.35/5.08 ნიშნულზე მ. 1:100

სტადია	ფურცელი	ფურცლები
მ. პ.	11	23