# ტოპო გეგმა

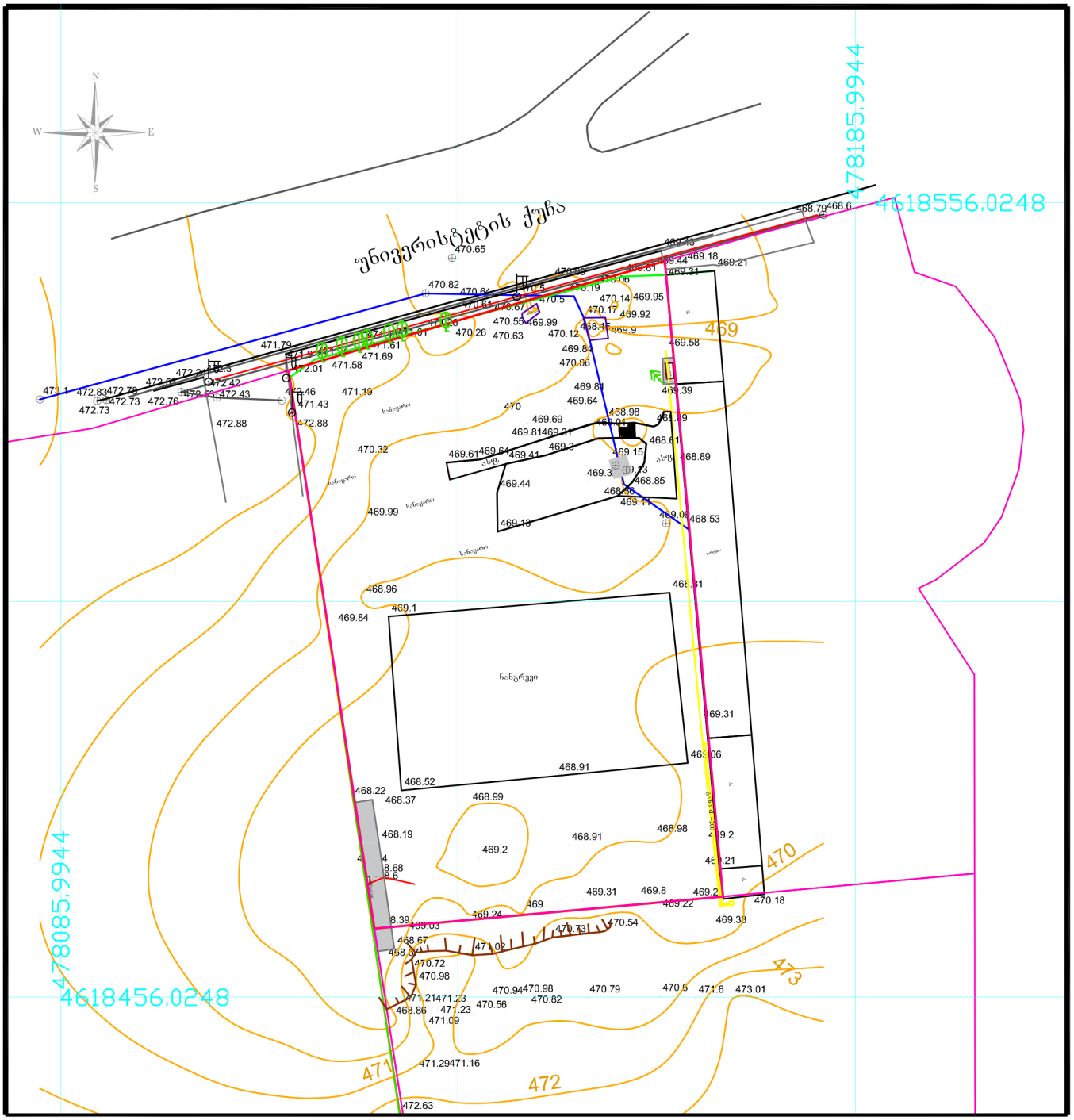


| | | | |
|---|---|---|---|
| პირობითი აღნიშვნები | მიწის ნაკ. ფართობი | 3507კ.მ. | შ.პ.ს „იზოგრაფიკი" |
| | მიწის ნაკ. დანიშნულება. | არასასოფლო-სამეურნეო. | საიდ.კოდი 400137838 |
| | დამკვეთი | შ.პ.ს ქლინსტოპი | აზომა — გ.თამარაშვილი |
| | მისამართი | ქობულეთი, უნივერსიტეტის ქ№6 (ნაკ 8/53) | დახაზა — გ.თამარაშვილი |
| | 18.04.2016 წ. | მასშტაბი 1:500 | დაინტერესებული პირი — შ.პ.ს ქლინსტოპი |

საცხ. სახლი
ლითონის ღობე
ქვის ღობე
ელ გადამცემი ხაზი
ელ ბოძი
ჭა
ხე ფოთლოვანი
ხე წიწვოვანი
რეგ. ნაკვეთი
რელიეფი
ხაზღვარი
ფლატე
გაზ გაყვანილობა
მიწისქვეშა კავშირგაბმულობა
ასფალტის გზა
UTM (საერთაშორისო) სისტემის კოორდინატები

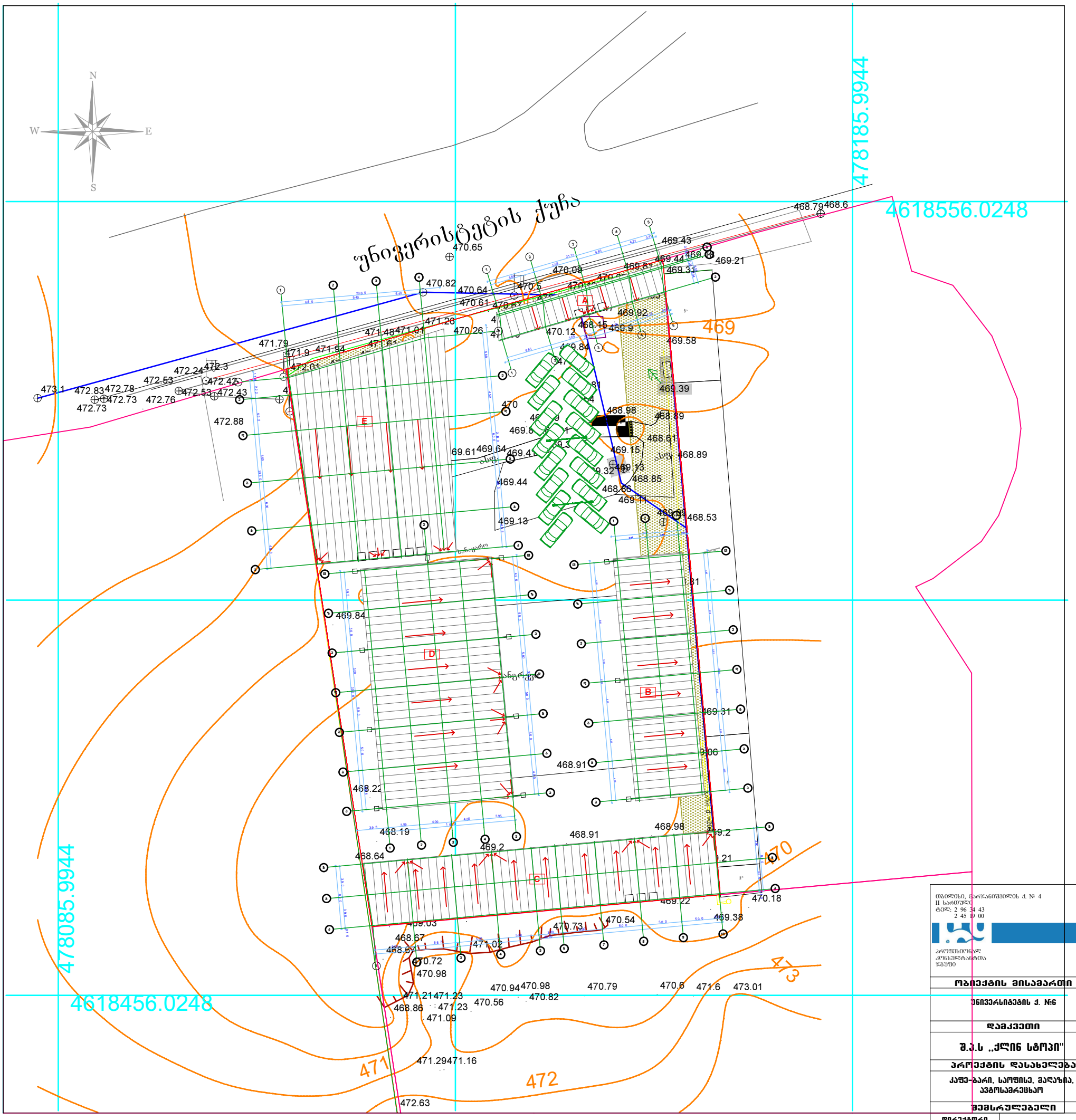


| | |
|---|---|
| ობიექტის მისამართი | |
| უნივერსიტეტის ქ. №6 | |
| დამკვეთი | |
| შ.პ.ს ,,ქლინ სტოპი" | |
| პროექტის დასახელება | |
| ყაფე-ბარი, საოფისე, მაღაზია, ავტოსამრეცხაო | |
| შემსრულებელი | |
| დირექტორი | გ.გულაღაშვილი |
| არქიტექტორი | ნ.ბარნაბიშვილი |
| არქიტექტორი | |
| ნახაზის დასახელება | |
| საპროექტო გეგმგეგმა | |
| მასშტაბი | |
| 1:500 | |
| ფურცელი | |
| მომზ. თარიღი | |
| 13.06.2016 | |

თბილისი, ჯორჯანიშვილის ქ. № 4
II სართული
ტელ: 2 96 34 43
2 45 19 00
არქიტექტურულ კონსულტანტთა ჯგუფი