I სართულის გეგმა

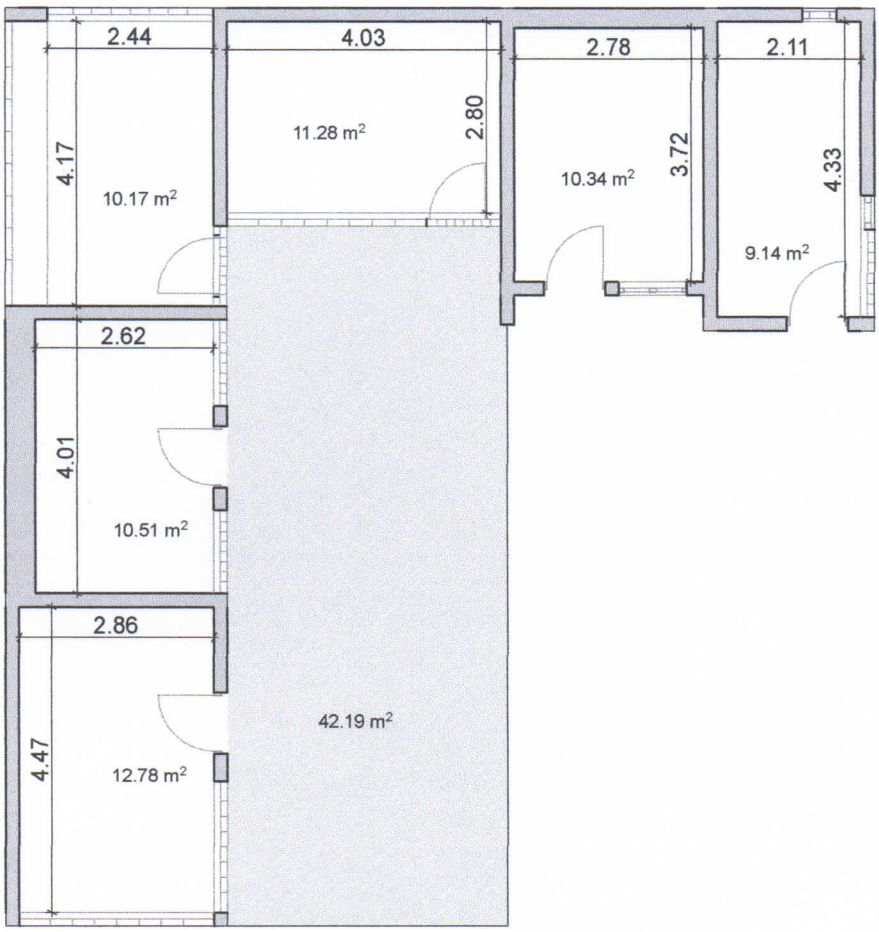

საერთო ფართი 106.41 კვ.მ

მასშტაბი 1:100

შ ი დ ა ა ზ ო მ ვ ა			ნახაზი შესრულებულია დამკვეთის მითითებით		
დამკვეთი	შ.პ.ს. "გელათი-95" გ. ბაბუნაშვილი		დირექტორი		გ. ედიშერაშვილი
			აზომვა შეასრულა		გ. ედიშერაშვილი
მისამართი	ქ. თბილისი, ბერი გაბრიელ სალოსის გამზირი 130		დაინტერესებული პირი		გ. ბაბუნაშვილი
აზომვა ჩატარდა		10.06.2016წ.			

გეგმა 0.00 ნიშნულზე

მ 1:100

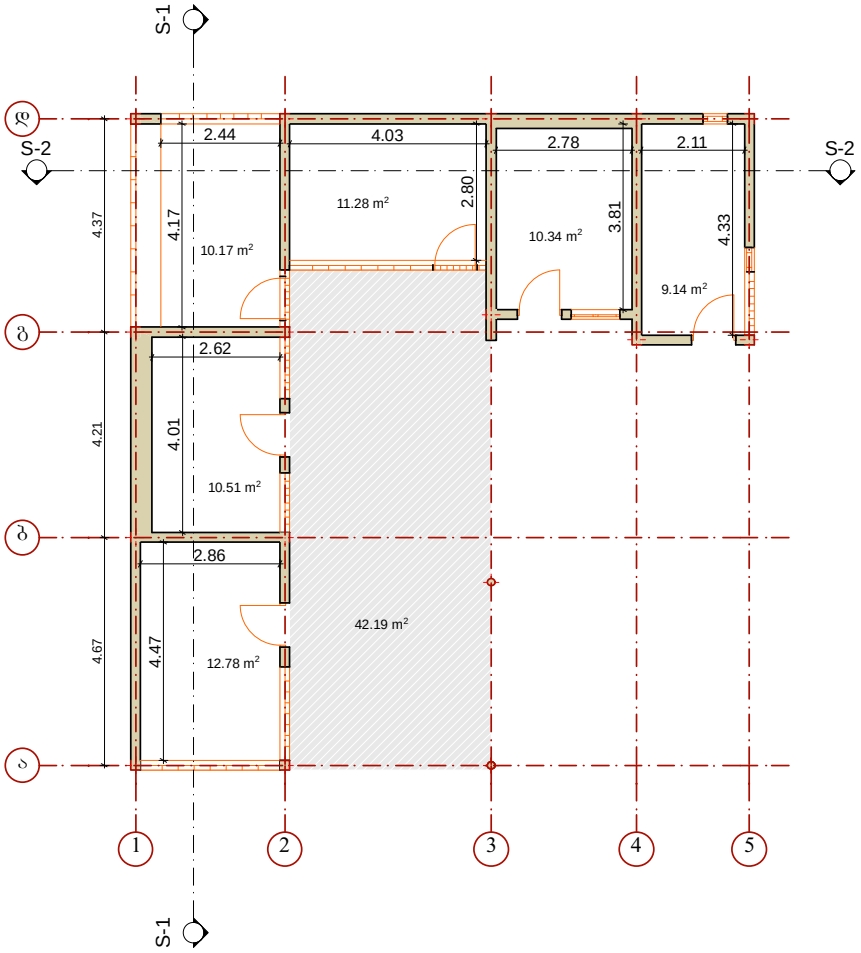

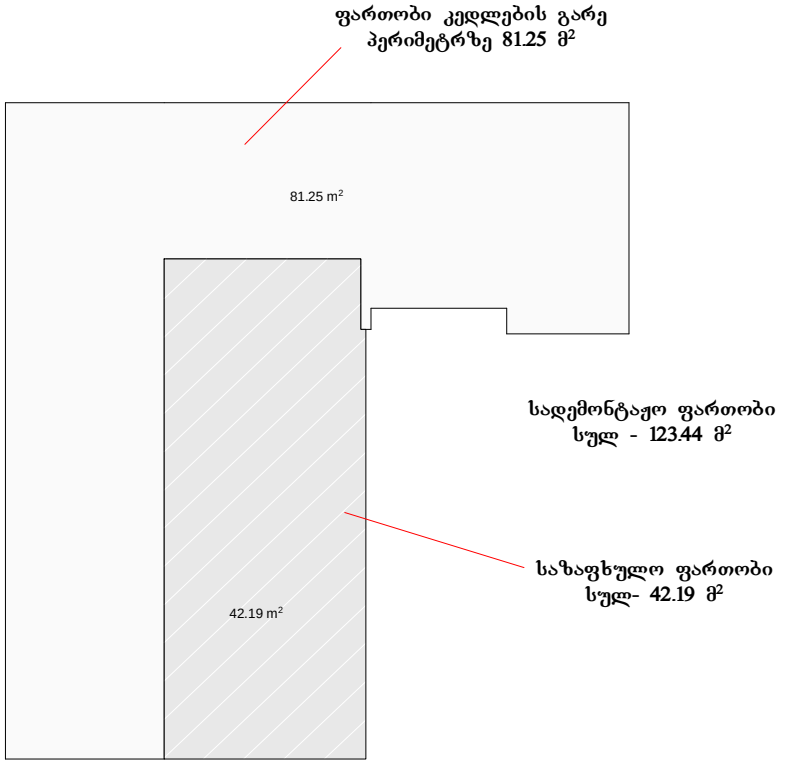

მოქ. გიორგი ბაბუნაშვილის კუთვნილი ფართის დემონტაჟის პროექტი, ქ. თბილისი, ბერი გაბრიელ სალოსის გამზირი №130			ი/მ ვლადიმერ ედიშერაშვილი
დამკვეთი: გიორგი ბაბუნაშვილი		გეგმა მ 1:100	
დირექტორი:	*ვ. ედიშე*	ვ. ედიშერაშვილი	2016 წ
არქიტექტორი:	*ვ. ედიშე*	ვ. ედიშერაშვილი	

სახურავის გეგმა
მ 1:100

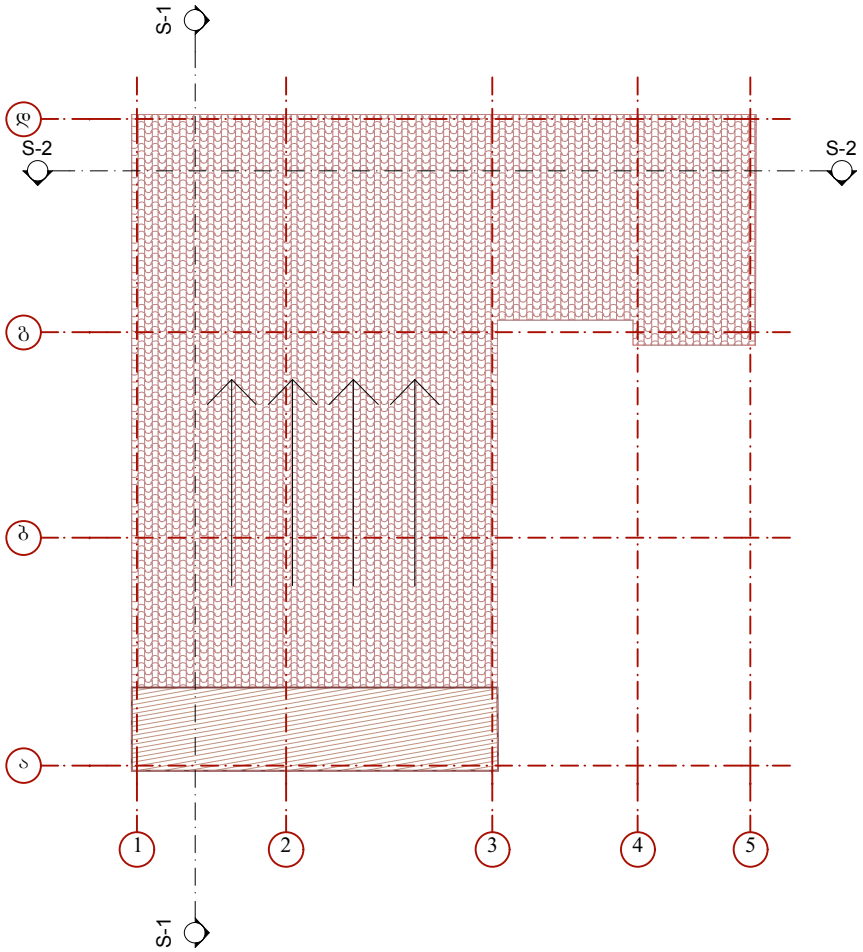

მოქ. გიორგი ბაბუნაშვილის კუთვნილი ფართის დემონტაჟის პროექტი, ქ. თბილისი, ბერი გაბრიელ სალოსის გამზირი №130			ი/მ ვლადიმერ ედიშერაშვილი
დამკვეთი: გიორგი ბაბუნაშვილი		სახურავის გეგმა მ 1:100	
დირექტორი:	~~გ. ედიშე~~	გ. ედიშერაშვილი	2016 წ
არქიტექტორი:	~~გ. ედიშე~~	გ. ედიშერაშვილი	

ჭრილი დ-ა ღერძებში
მ 1:100

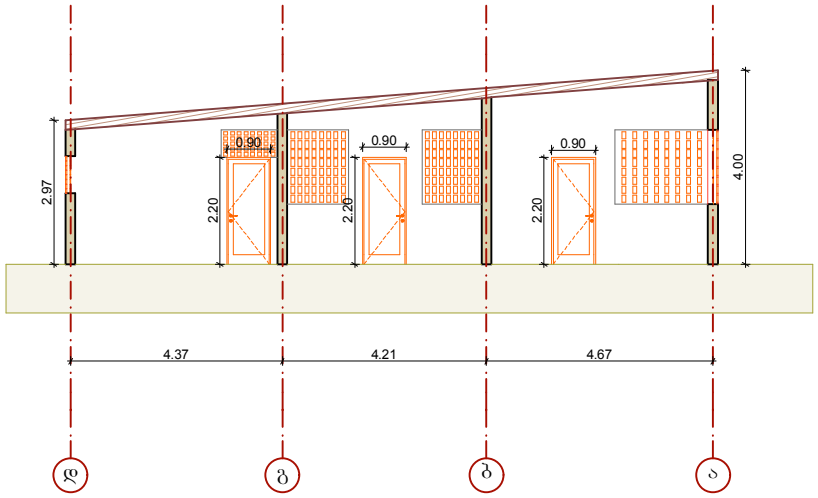

მოქ. გიორგი ბაბუნაშვილის კუთვნილი ფართის დემონტაჟის პროექტი, ქ. თბილისი, ბერი გაბრიელ სალოსის გამზირი №130			ი/მ ვლადიმერ ედიშერაშვილი
დამკვეთი: გიორგი ბაბუნაშვილი		ჭრილი მ 1:100	
დირექტორი:	~~ვ. ედიშე~~	ვ. ედიშერაშვილი	2016 წ
არქიტექტორი:	~~ვ. ედიშე~~	ვ. ედიშერაშვილი	

ჭრილი 5-1 ღერძებში
მ 1:100

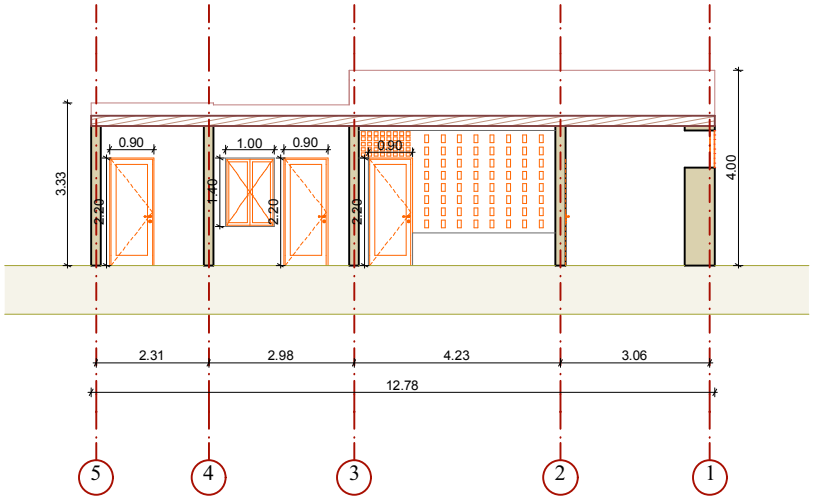

მოქ. გიორგი ბაბუნაშვილის კუთვნილი ფართის დემონტაჟის პროექტი, ქ. თბილისი, ბერი გაბრიელ სალოსის გამზირი №130			ი/მ ვლადიმერ ედიშერაშვილი
დამკვეთი: გიორგი ბაბუნაშვილი		ჭრილი მ 1:100	
დირექტორი:	~~ვ. ედიშე~~	ვ. ედიშერაშვილი	2016
არქიტექტორი:	~~ვ. ედიშე~~	ვ. ედიშერაშვილი	

ფასადი ა-დ ღერძებში
მ 1:100

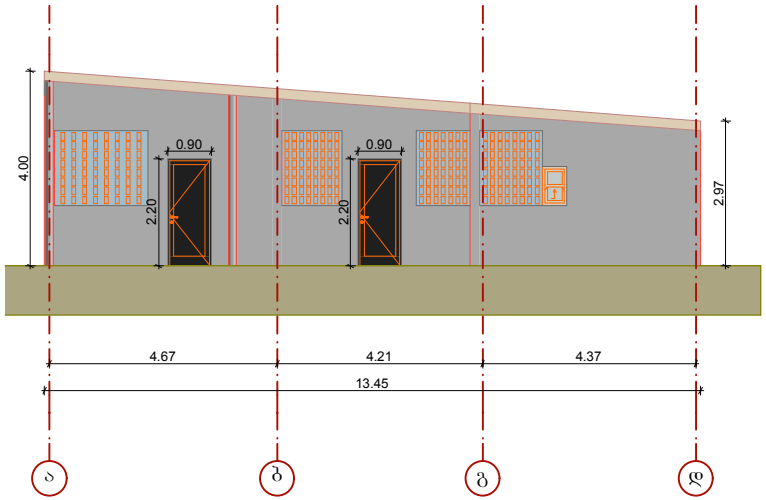

მოქ. გიორგი ბაბუნაშვილის კუთვნილი ფართის დემონტაჟის პროექტი, ქ. თბილისი, ბერი გაბრიელ სალოსის გამზირი №130			ი/მ ვლადიმერ ედიშერაშვილი
დამკვეთი: გიორგი ბაბუნაშვილი		ფასადი მ 1:100	
დირექტორი:	გ. ედიშე	ვ. ედიშერაშვილი	2016 წ
არქიტექტორი:	გ. ედიშე	ვ. ედიშერაშვილი	

ფასადი 5-1 ღერძებში
მ 1:100

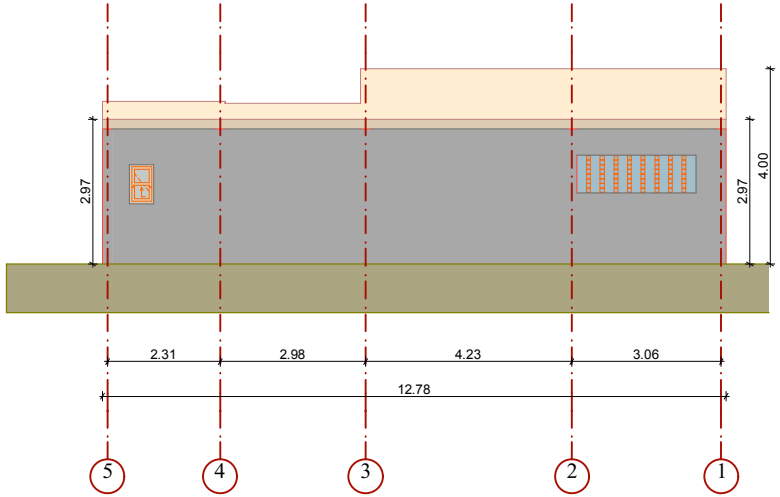

მოქ. გიორგი ბაბუნაშვილის კუთვნილი ფართის დემონტაჟის პროექტი, ქ. თბილისი, ბერი გაბრიელ სალოსის გამზირი №130			ი/მ ვლადიმერ ედიშერაშვილი
დამკვეთი: გიორგი ბაბუნაშვილი		ფასადი მ 1:100	
დირექტორი:	გ. ედიშე	ვ. ედიშერაშვილი	2016 წ
არქიტექტორი:	გ. ედიშე	ვ. ედიშერაშვილი	

ფასადი 1-5 ღერძებში
მ 1:100

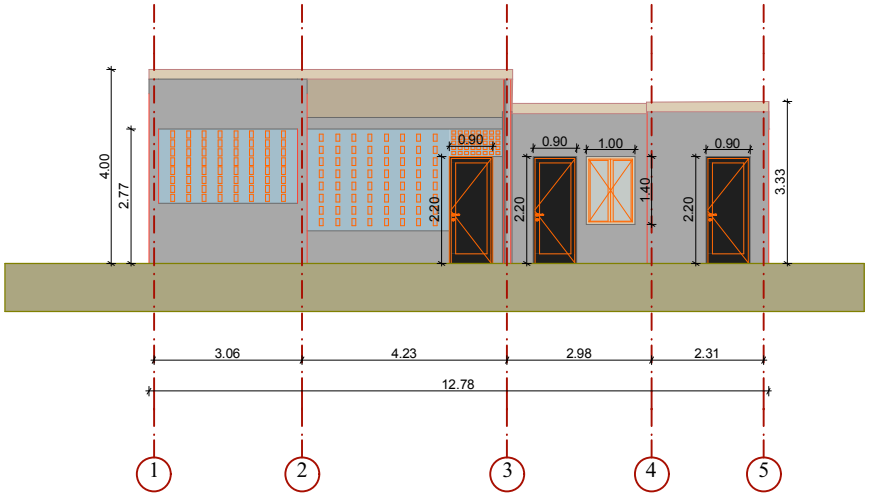

მოქ. გიორგი ბაბუნაშვილის კუთვნილი ფართის დემონტაჟის პროექტი, ქ. თბილისი, ბერი გაბრიელ სალოსის გამზირი №130			ი/მ ვლადიმერ ედიშერაშვილი
დამკვეთი: გიორგი ბაბუნაშვილი		ფასადი მ 1:100	
დირექტორი:	გ. ედიშე	ვ. ედიშერაშვილი	2016 წ
არქიტექტორი:	გ. ედიშე	ვ. ედიშერაშვილი	

ფასადი დ-ა ღერძებში
მ 1:100

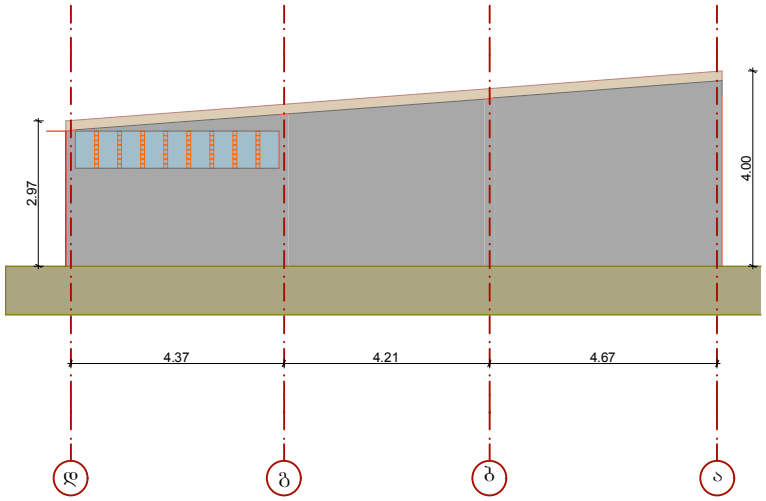

მოქ. გიორგი ბაბუნაშვილის კუთვნილი ფართის დემონტაჟის პროექტი, ქ. თბილისი, ბერი გაბრიელ სალოსის გამზირი №130			ი/მ ვლადიმერ ედიშერაშვილი
დამკვეთი: გიორგი ბაბუნაშვილი		ფასადი მ 1:100	
დირექტორი:	*ვ. ედიშე*	ვ. ედიშერაშვილი	2016 წ
არქიტექტორი:	*ვ. ედიშე*	ვ. ედიშერაშვილი	

გენგეგმა მ 1:500



მოქ. გიორგი ბაბუნაშვილის კუთვნილი ფართის დემონტაჟის პროექტი, ქ. თბილისი, ბერი გაბრიელ სალოსის გამზირი №130			ი/მ ვლადიმერ ედიშერაშვილი
დამკვეთი: გიორგი ბაბუნაშვილი			გენგეგმა მ 1:500
დირექტორი:	~~ვ. ედიშე~~	ვ. ედიშერაშვილი	2016 წ
არქიტექტორი:	~~ვ. ედიშე~~	ვ. ედიშერაშვილი	

განმარტებითი ბარათი

სადემონტაჟო შენობა მდებარეობს ქ. თბილიში, ბერი გაბრიელ სალოსის გამზირი №130–ში. საკადასტრო კოდით (01.17.11.029.055). საკადასტრო გეგმაზე სადემონტაჟო შენობის ნომერია 7/1 . შენობა არის ერთსართულიანი, ასევე გააჩნია ეგრედ წოდებული საზაფხულო ფართი, რომელიც აქვს გადახურვა, ორი მხრიდან არტავს კედლები, ხოლო დანარჩენი მხარე გახსნილია, რაც პროექტში და პერსქტიულ ხედებში ნათლადააა ასახული.

შენობა არის დაზიანებული, ქუჩის მხარეს გადახრილია და ეყრდნობა ბოძს და საფრთხეს უქმნის ტროტუარზე მოსიარულეებს და გააჩნია მრავალი ბზარი, რასაც ამოწმებს ექსპერტის მიერ დაწერილი კონსტრუქციული დასკვნა.

რელიეფი წარმოადგენს ვაკე ტერიტორიას. ჩრდილოეთის მხრიდან ესაზღვრება გამწვანება და განაშენიანება, სამხრეთიდან ესაზღვრება ბერი გაბრიელ სალოსის გამზირი, ხოლო აგმოსავლეთიდან და დასავლეთის მხრიდან გამწვანება და განაშენიანება ესაზღვრება

პერსპექტიული ხედები

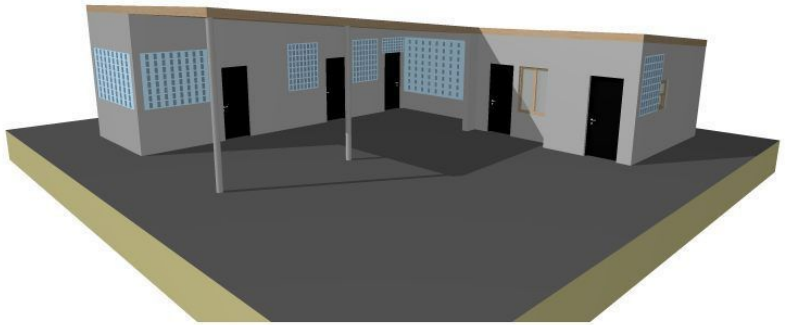

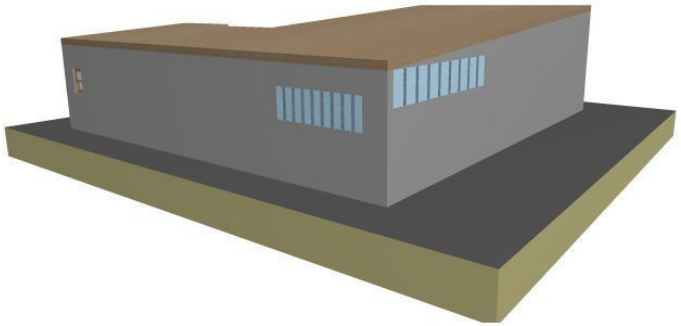

მოქ. გიორგი ბაბუნაშვილის კუთვნილი ფართის დემონტაჟის პროექტი, ქ. თბილისი, ბერი გაბრიელ სალოსის გამზირი №130			ი/მ ვლადიმერ ედიშერაშვილი
დამკვეთი: გიორგი ბაბუნაშვილი		პერსპექტიული ხედები	
დირექტორი:	*ვ. ედიშე*	ვ. ედიშერაშვილი	2016 წ
არქიტექტორი:	*ვ. ედიშე*	ვ. ედიშერაშვილი	

01/06/2016 14:32


01/06/2016 14:35


HANIX
01/06/2016 13:36


01/06/2016 14:34


AMM
RO
RO
Fil
FILTER
01/06/2016 13:36


01/06/2016 14:34

01/06/2016 14:34


01/06/2016 14:33


01/06/2016 13:36


01/06/2016 14:34

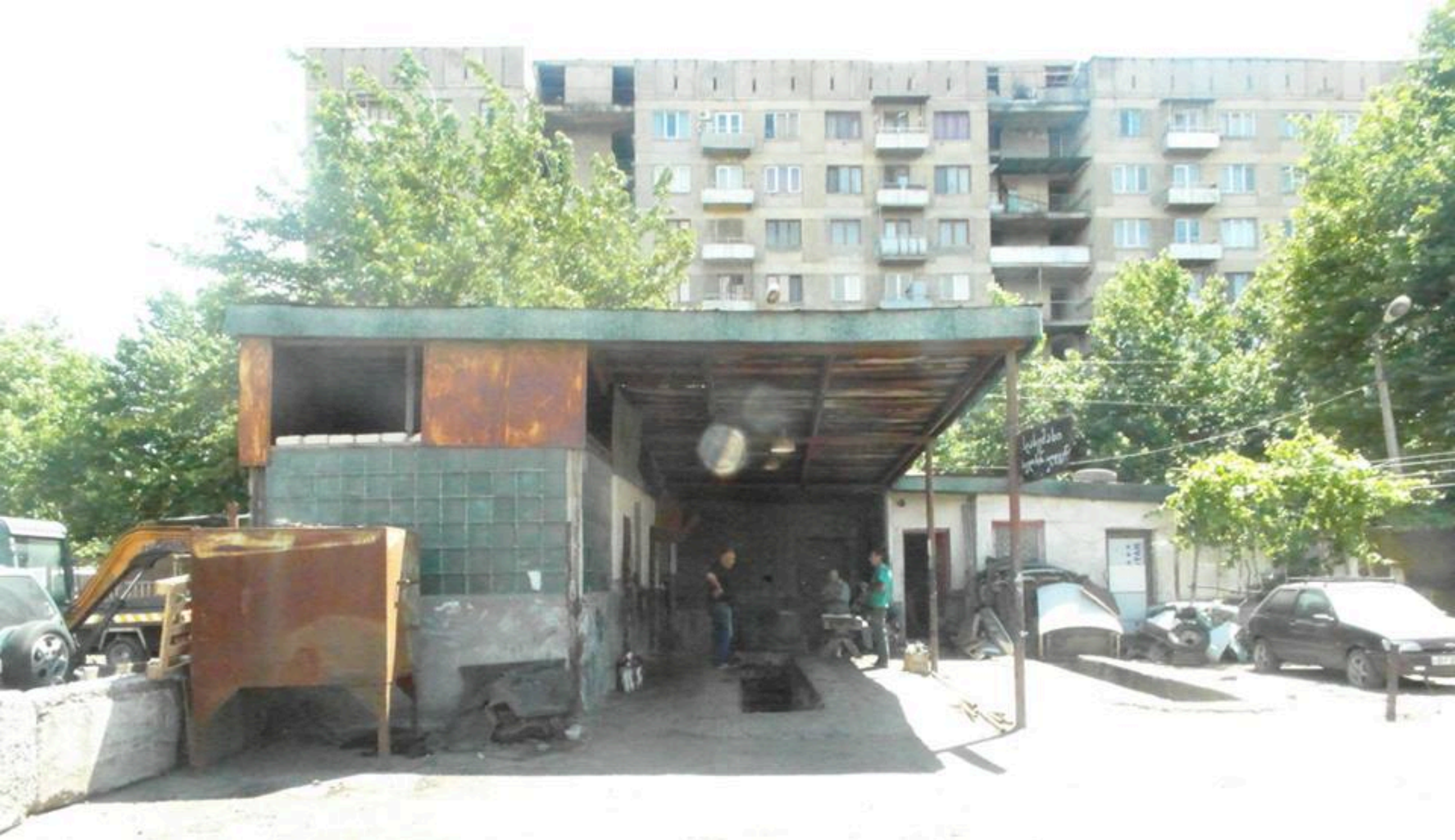

01/06/2016 13:36

01/06/2016 14:33


01/06/2016 14:33