
აბრა №1
სარეკლამო აბრა
მასალა: რკინა
ნაკვეთის მარჯვენა საზღვარი
0.80
0.60
+3.00
0.60
0.45
+2.00
0.20
აბრის გამოწევა საზოგადოებრივ საკუთრებაში შეადგენს 0.20მ-ს
ნაკვეთის სამხრეთ-დასავლეთ საზღვარი
HEKA
PSP
HYUNDAI


სილამაზის სალონი
სამკერვალო
"მარიამი"
მასაჟი
0.45
0.60
აბრა №1
სარეკლამო აბრა
მასალა: რკინა
ნაკვეთის ვერტიკალური საზღვარი
0.80
0.60
0.60
0.45
0.20
ნაკვეთის საკადასტრო საზღვარი
ნაკვეთის საკადასტრო საზღვარი
აბრა №2
სარეკლამო აბრა
მასალა: რკინა
სარეკლამო აბრა
მასალა: პლასტიკადი
0.40
0.60
0.65
0.50
აბრის გამოწევა საზოგადოებრივ
საძრვართან შეადგენ 0.20მ-ს


სარეკლამო აბრა
მასალა: პლასტიკატი
სარეკლამო აბრა
მასალა: რკინა
0.40
სამკერვალო
და
სილამაზის
სალონი
"მარიამი"
0.60
+2.70
აბრა №2
0.30
0.20
აბრა №4
Beauty salon
mariami
massage
cosmetology
sewing workshop
0.65
1.70
0.50
0.65
1.70
0.50

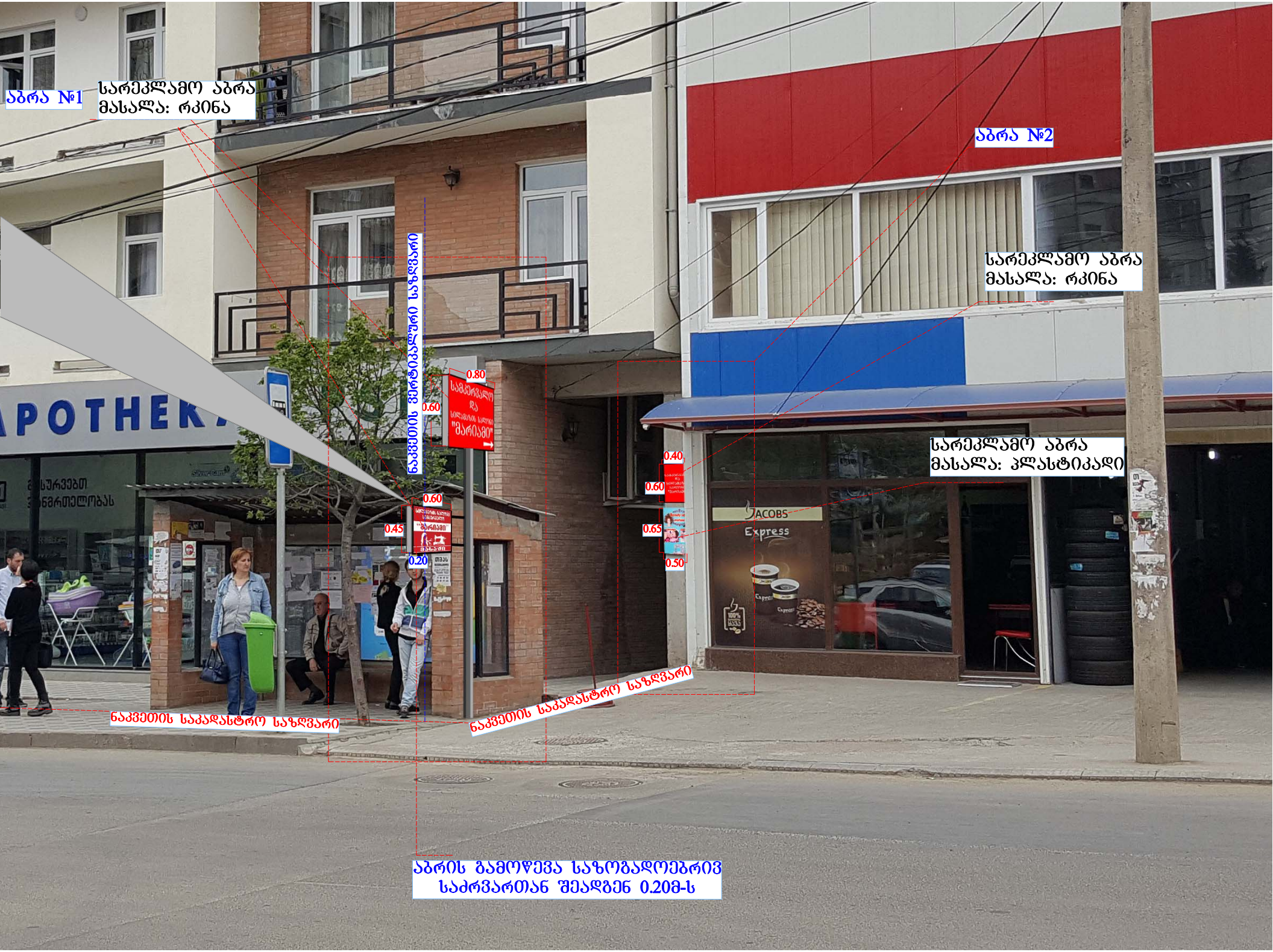
აბრა №1
სარეკლამო აბრა
მასალა: რკინა
აბრა №2
სარეკლამო აბრა
მასალა: რკინა
სარეკლამო აბრა
მასალა: პლასტიკატი
ნაკვეთის ვერტიკალური საზღვარი
0.80
0.60
0.60
0.45
0.20
0.40
0.60
0.65
0.50
JACOBS
Express
ნაკვეთის საკადასტრო საზღვარი
ნაკვეთის საკადასტრო საზღვარი
აბრის გამოწევა საზოგადოებრივ
საძრვართან შეადგენ 0.20მ-ს

საკადასტრო გეგმა

საჯარო რეესტრის ეროვნული სააგენტო

საკადასტრო კოდი: **01.72.14.039.617**

განცხადების ნომერი: **882016250508**

მომზადების თარიღი: **22/04/2016**

ნაკვეთის დანიშნულება: **არასასოფლო სამეურნეო**

ფართობი: **800 კვ.მ (WGS 84 / UTM zone 38N)**

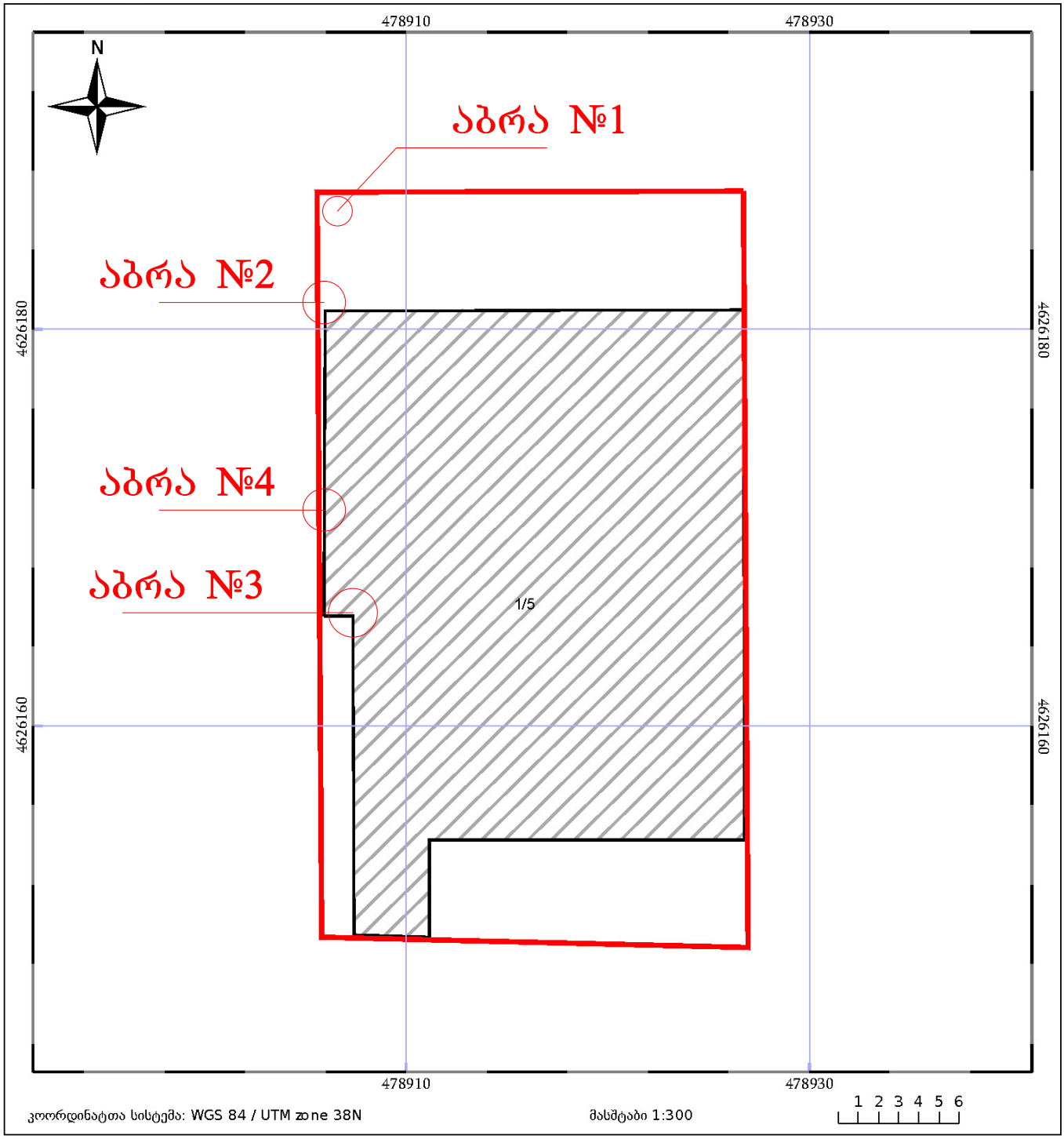

ნაკვეთის საკადასტრო საზღვარი

ხაზობრივი ნაგებობა

ტყის ფონდი

05/25 შენობა/ნაგებობა

05/25 მშენებარე ნაგებობა

ვალდებულება