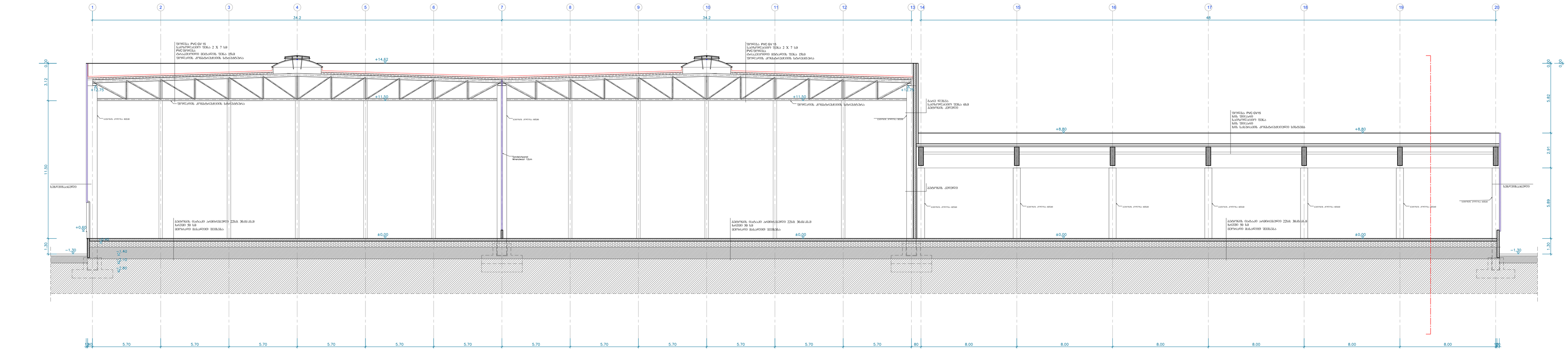

ჭრილი A-A

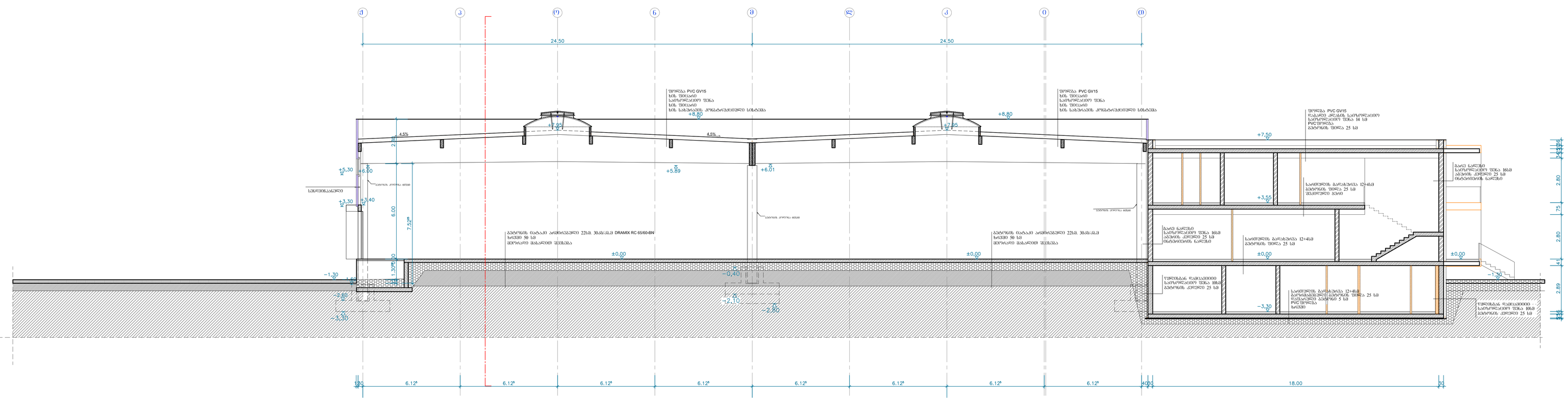

ჭრილი B-B

ასფალტი	
ასფალტბეტონის ბაზისი	
ასფალტბეტონის მხშებელი	
შრეებრივი საზომები	
ტროტუარის ბორდიური გამყოფები	
საპარკინგე ადგილების გამყოფები	
ბაზალტისებრი ასფალტის ბაზისი	
ბაზალტის ასფალტი	
ბაზალტისებრი	
ბაზალტის ბეტონი	
ბეტონის ბორდიური	
ბაზალტის ბეტონი	
ბეტონის ბაზისი	
ბეტონის ბაზისი	
ბეტონის ბაზის

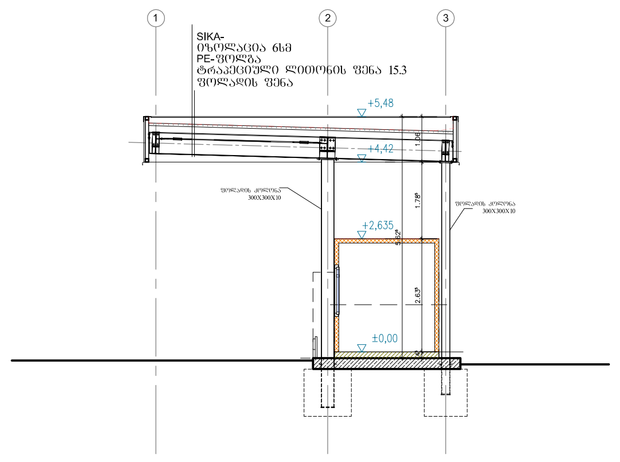

ჭრილი A-A

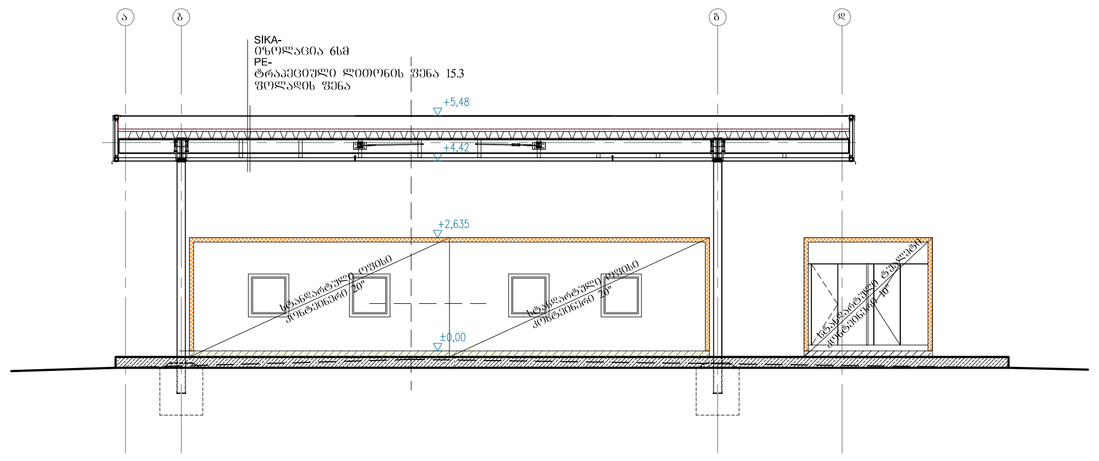

ჭრილი B-B

18621

პროექტი: პროექტი ფეხმოტორიანის ცენტრის მშენებლობაზე GEBRÜDER WEISS, ტალაქოფიფოცემენტის და ლეიბოძრავის GmbH სამომხმარებლოდ

შენობის ნიშნული ±0,00 = 522,60

შემსრულებელი:
Gebrüder Weiss GmbH
Wiener Strasse 26
A-2326, Maria Lanzendorf

Gebrüder Weiss

პროექტირება:
Unger Stahlbau GmbH, Steinamangererstrasse 163, 7400 Oberwart
TELEFON [0043] 3352/33524-0 TELEFAX Fax: [0043] 3352/33524-15
E-Mail: office.at@ungersteel.com Internet: http://www.ungersteel.com

UNGER

ცვლილებები:

თარიღი: 2012.05.04	ნახატის №: A_EP-06	ცვლილება: .
ნახატის დასახელება: · შ ა შ ვ ე ი ს ა კ უ ნ ძ ტ ი ს ჭ რ ი ლ ე ბ ი	პროექტის №: 18621	მასშტაბი: 1:100
	ნახატის სახელი: A_EP-06.dwg,chrilebi	
	ორგანიზება: Temesi	