## სართულის გეგმა -3.90 ნიშნულზე

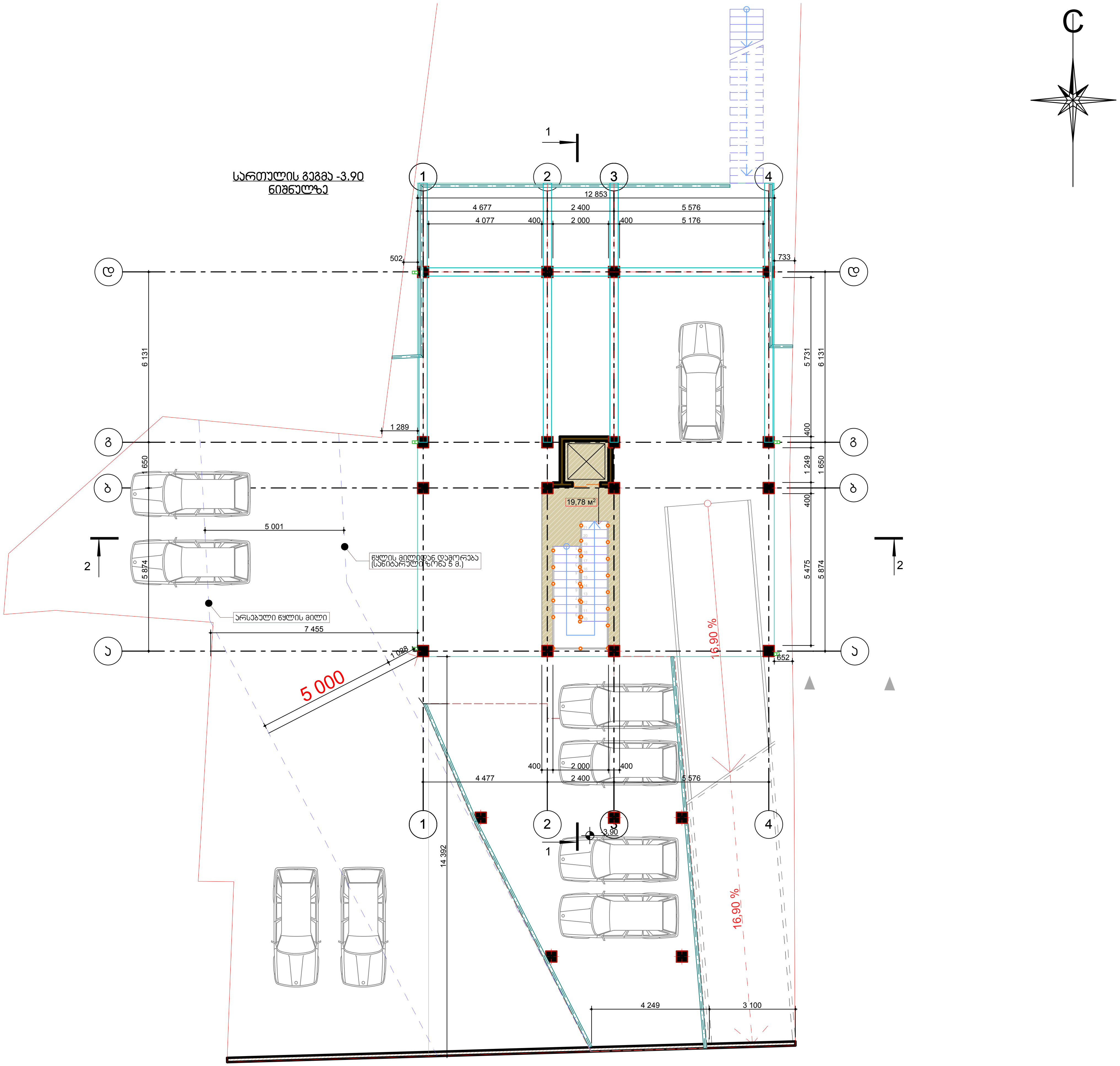


| ფორმატი | A-3 | თბილისი 2016 წ. |
|---|---|---|
| | | დაკვეთა № |

**ექსპლიკაცია:**

**პირობითი ნიშნები**

**შენიშვნები:**

—— —— ტერიტორიის წითელი ხაზი

| დამკვეთი: | მისამართი |
|---|---|
| შეთანხმებულია დამკვეთთან | ხელმოწერა |

პროექტის სახელწოდება

**ქ.თბილისი, სარაჯიშვილის ქუჩა № 7ბ. მოქ.ჯამბულ ქათამაძის კუთვნილებაში მყოფ ნაკვეთზე ს/კ 01.10.10.004.055 მრავალბინიანი საცხოვრებელი სახლის პროექტი**

**ი/მ - ბადრი სექანია**
საიდენტიფიკაციო კოდი:
01012010642

| თანამდებობა | გვარი | ხელმოწერა | თარიღი |
|---|---|---|---|
| არქიტექტორი | ბ.სექანია | ბ. [signature] | |
| კონსტრუქტორი | | | |
| | | | |
| | | | |

| მასშტაბი | 1:100 |
|---|---|
| თარიღი | |

| სტადია | ფურცლები | ფურცელი |
|---|---|---|
| არქიტექტურული ნაწილი | | |

# სართულის გეგმა +0.00 ნიშნულზე

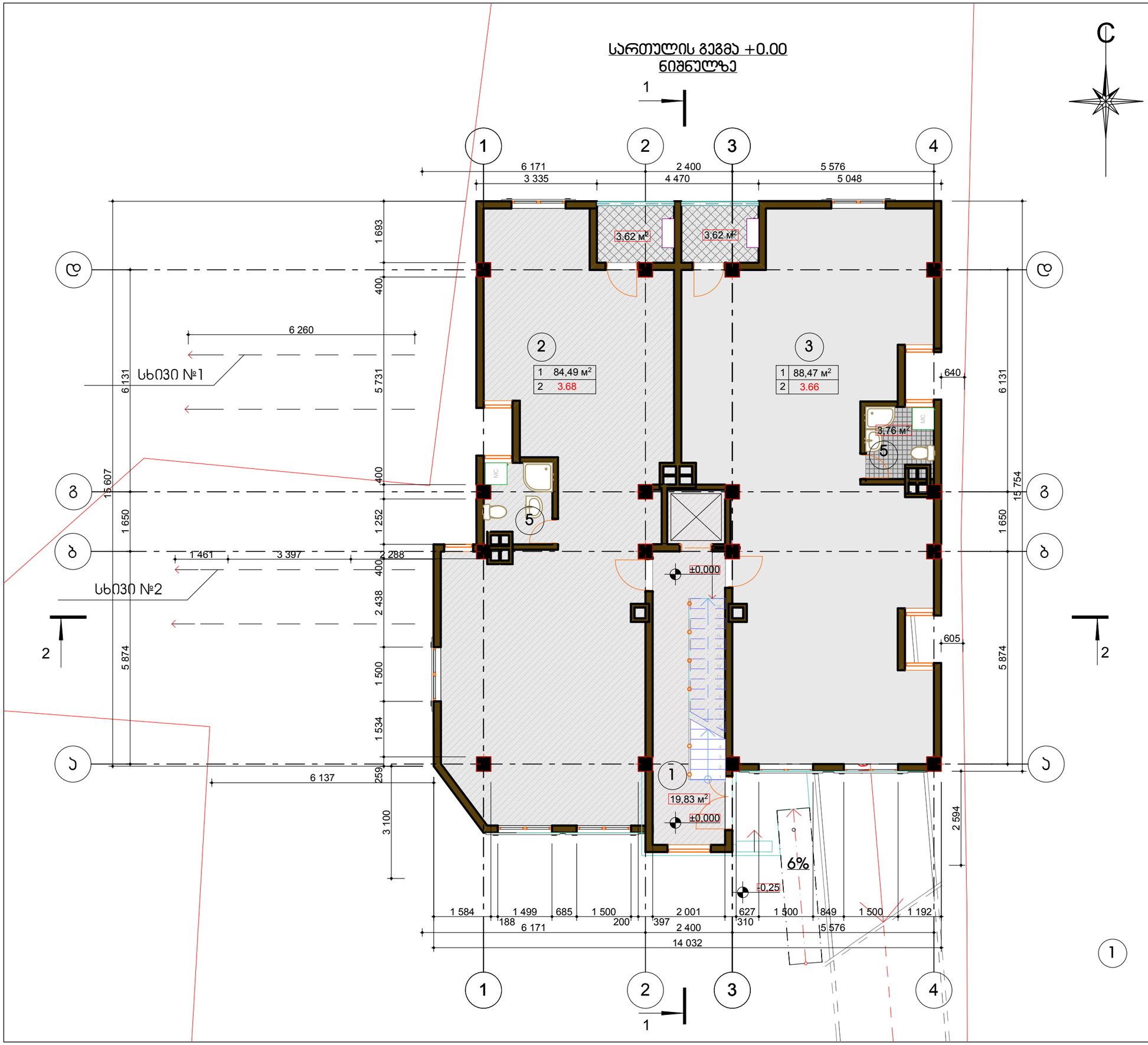


| | | | |
|---|---|---|---|
| ფორმატი | A-3 | თბილისი 2016 წ. | |
| | | დაკვეთა № | |

ექსპლიკაცია:

პირობითი ნიშნები

ბარიტორიის წითელი ხაზი

შენიშვნები:

| | |
|---|---|
| დამკვეთი: | მისამართი |
| მეთანხმებულია დამკვეთთან | ხელმოწერა |

პროექტის სახელწოდება

**ქ.თბილისი, სარკაზიშვილის ქუჩა № 7ბ, მოქ.ჯაბაულ ქათამაძის კუთვნილებაში მყოფ ნაკვეთზე ს/ს 01.10.10.004.055 მრავალბინიანი საცხოვრებელი სახლის პროექტი**


ი/მ - ბადრი სეკანია
საიდენტიფიკაციო კოდი: 01012010642


| თანამდებობა | გვარი | ხელმოწერა | თარიღი |
|---|---|---|---|
| არქიტექტორი | ბ.სეკანია | | |
| კონსტრუქტორი | | | |
| | | | |
| | | | |

| | |
|---|---|
| მასშტაბი | 1:100 |
| თარიღი | |

| სტადია | ფურცლები | ფურცელი |
|---|---|---|
| არქიტექტურული ნაწილი | | |

# ტიპიური სართულის გეგმა + 3.20, +6.40,+9.60 ნიშნულზე

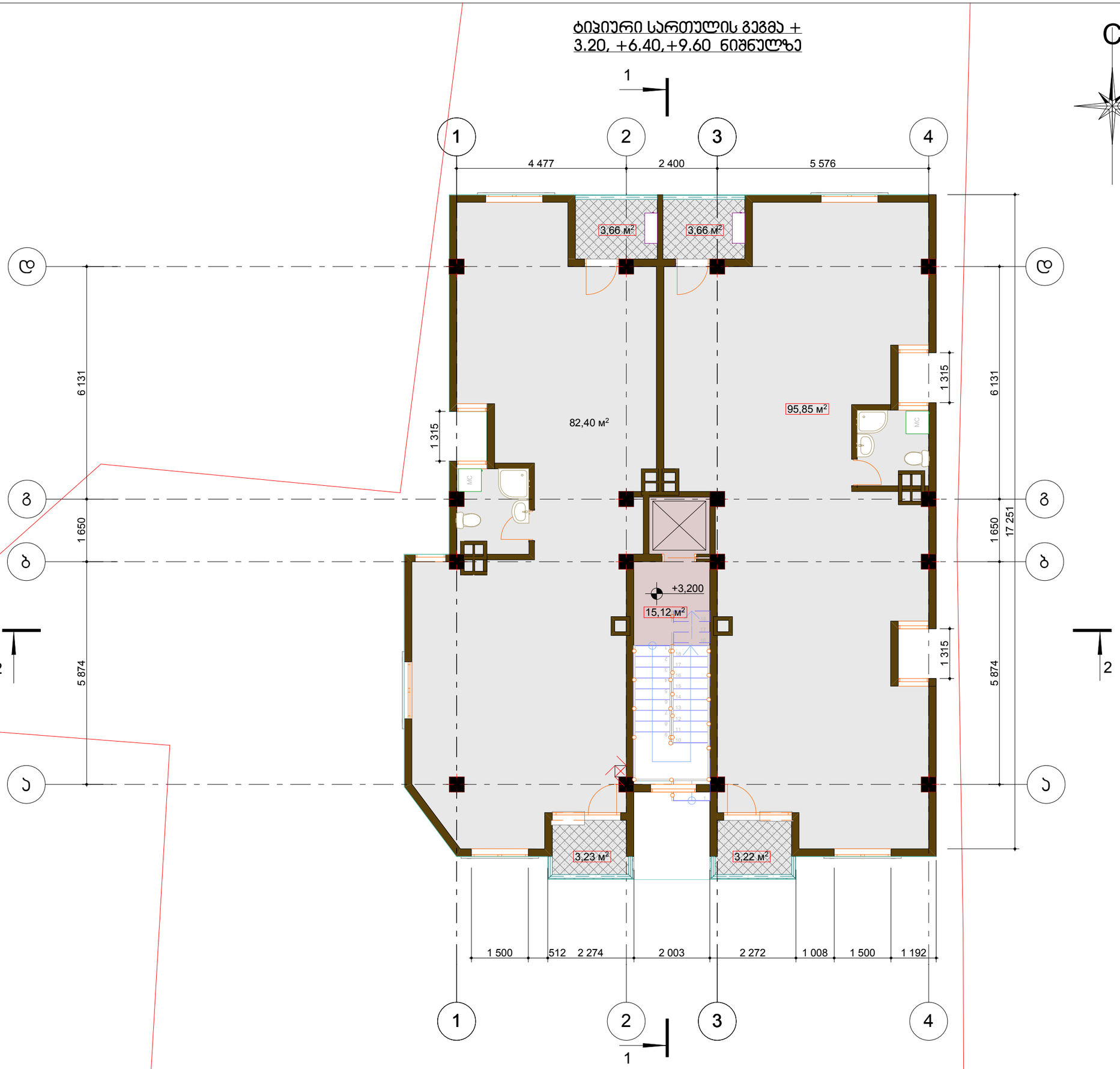


| | | | |
|---|---|---|---|
| ფორმატი A-3 | თბილისი 2016 წ. | | |
| | დაკვეთა № | | |

ექსპლიკაცია:

პიროგითი ნიშნები

ტერიტორიის ნითული ხაზი

შენიშვნები:

| | |
|---|---|
| დამკვეთი: | მისამართი |
| შეთანხმებულია დამკვეთთან | ხელმოწერა |

პროექტის სახელწოდება

**ქ.თბილისი, სარაჯიშვილის ქუჩა № 7ბ, მოქ.ჯამგულ ქათამაძის საკუთრებაში მყოფ ნაკვეთზე ს/კ 01.10.10.004.055 მრავალბინიანი საცხოვრებელი სახლის პროექტი**



**ი/მ - ბადრი სეჭნია**
საიდენტიფიკაციო კოდი: 01012010642

| თანამდებობა | გვარი | ხელმოწერა | თარიღი |
|---|---|---|---|
| არქიტექტორი | ბ.სეჭნია | | |
| პონსტრუქტორი | | | |
| | | | |
| | | | |
| მასშტაბი | 1:100 | | |
| თარიღი | | | |
| სტადია | | ფურცლები | ფურცელი |
| არქიტექტურული ნაწილი | | | |

## სართულის გეგმა +12.80
## ნიშნულზე

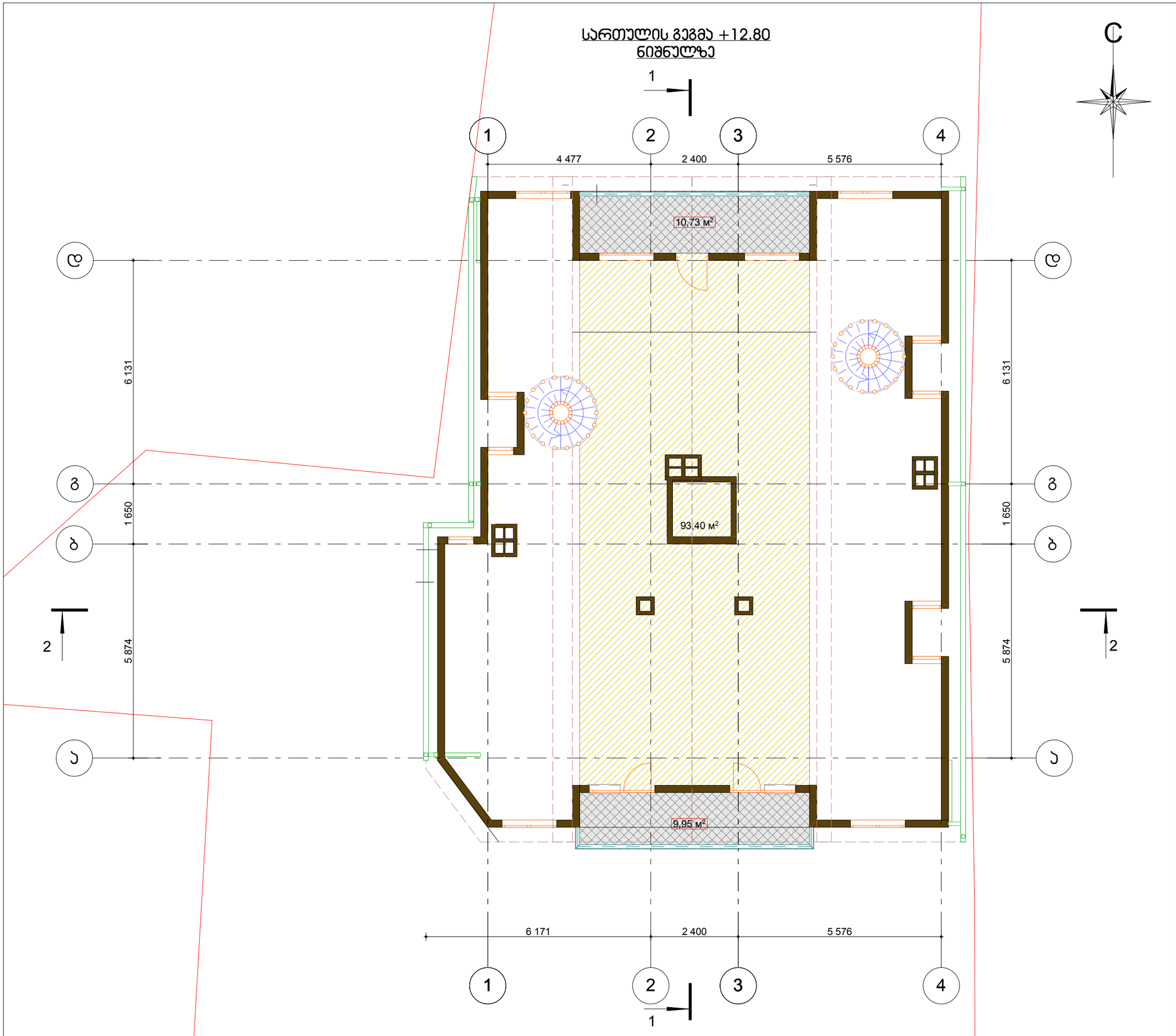


ფორმატი A-3

თბილისი 2016 წ.

დაკვეთა №

ექსპლიკაცია:

პირობითი ნიშნები

ტერიტორიის ნითელი ხაზი

შენიშვნები:

| | |
|---|---|
| დამკვეთი: | მისამართი |
| შეთანხმებულია დამკვეთთან | ხელმოწერა |

პროექტის სახელწოდება

**ქ.თბილისი, სარაჯიშვილის ქუჩა №78, მოქ.ჯამგულ ქათამაძის საკუთვნილებაში მყოფ ნაკვეთზე ს/ს 01.10.10.004.055 მრავალბინიანი საცხოვრებელი სახლის პროექტი**


ი/მ - ბადრი სეჭანია
საიდენტიფიკაციო კოდი:
010012010642


| თანამდებობა | გვარი | ხელმოწერა | თარიღი |
|---|---|---|---|
| არქიტექტორი | ბ.სეჭანია | | |
| კონსტრუქტორი | | | |
| | | | |
| | | | |
| მასშტაბი | 1:100 | | |
| თარიღი | | | |
| სტადია | | ფურცლები | ფურცელი |
| არქიტექტურული ნაწილი | | | |

## Ситуационен план

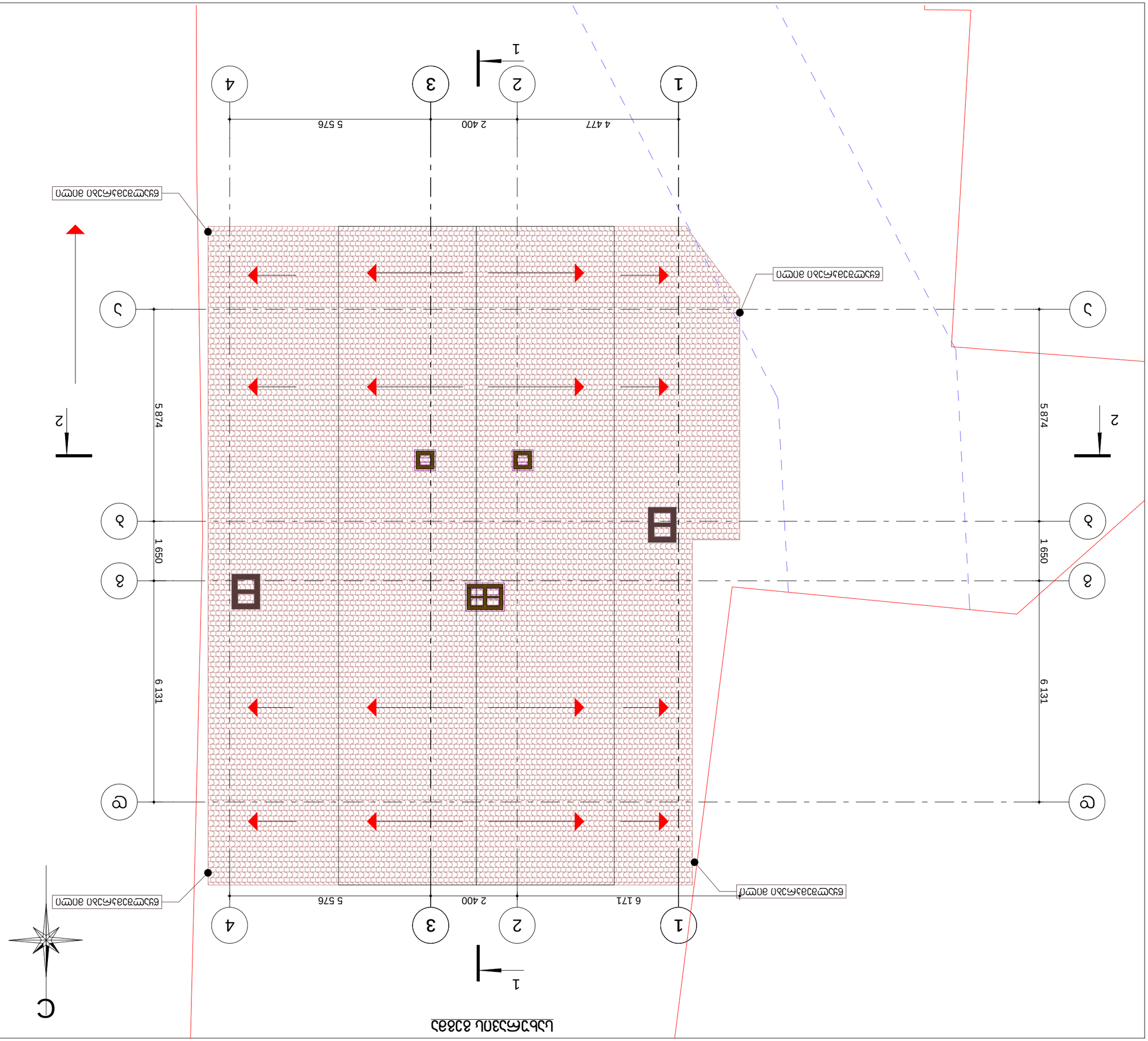


| | |
|---|---|
| Възложител: | Име, презиме, фамилия |
| Проектант: | Име, презиме, фамилия |
| Проектът съдържа: | Част Архитектурна |
| Адрес на имота: | гр. Пловдив, ул. „Васил Левски" № 73, ПИ с идентификатор 56784.523.2654 по КККР на гр. Пловдив, одобрена със Заповед РД-18-48/14.05.2008 г. на ИД на АГКК, с площ 1 000 кв.м., трайно предназначение на територията: Урбанизирана, начин на трайно ползване: Ниско застрояване (до 10 м) |
| Фаза: | ПУП - ПЗ |
| Проектант: | инж. Петър Стоянов Димитров, рег. № 01012010042 |
| Проектът съдържа: | Част Архитектурна, Част Конструктивна, Част Електрическа, Част ВиК, Част Пожарна безопасност, Част Енергийна ефективност |
| Проектът съдържа: | Ситуационен план, Разгънати фасади, Разрез 1-1, Разрез 2-2 |
| Мащаб: | 1:100 |
| Дата: | 06.2016 г. |
| Чертеж №: | А-3 |
| Име, презиме, фамилия | Подпис |
| Проектант: | |
| Проектант: | |
| Проектант: | |
| Проектант: | |
| Проектант: | |
| Проектът съдържа: | Част Архитектурна |
| Проектът съдържа: | Част Конструктивна |
| Проектът съдържа: | Част Електрическа |
| Проектът съдържа: | Част ВиК |
| Проектът съдържа: | Част Пожарна безопасност |
| Проектът съдържа: | Част Енергийна ефективност