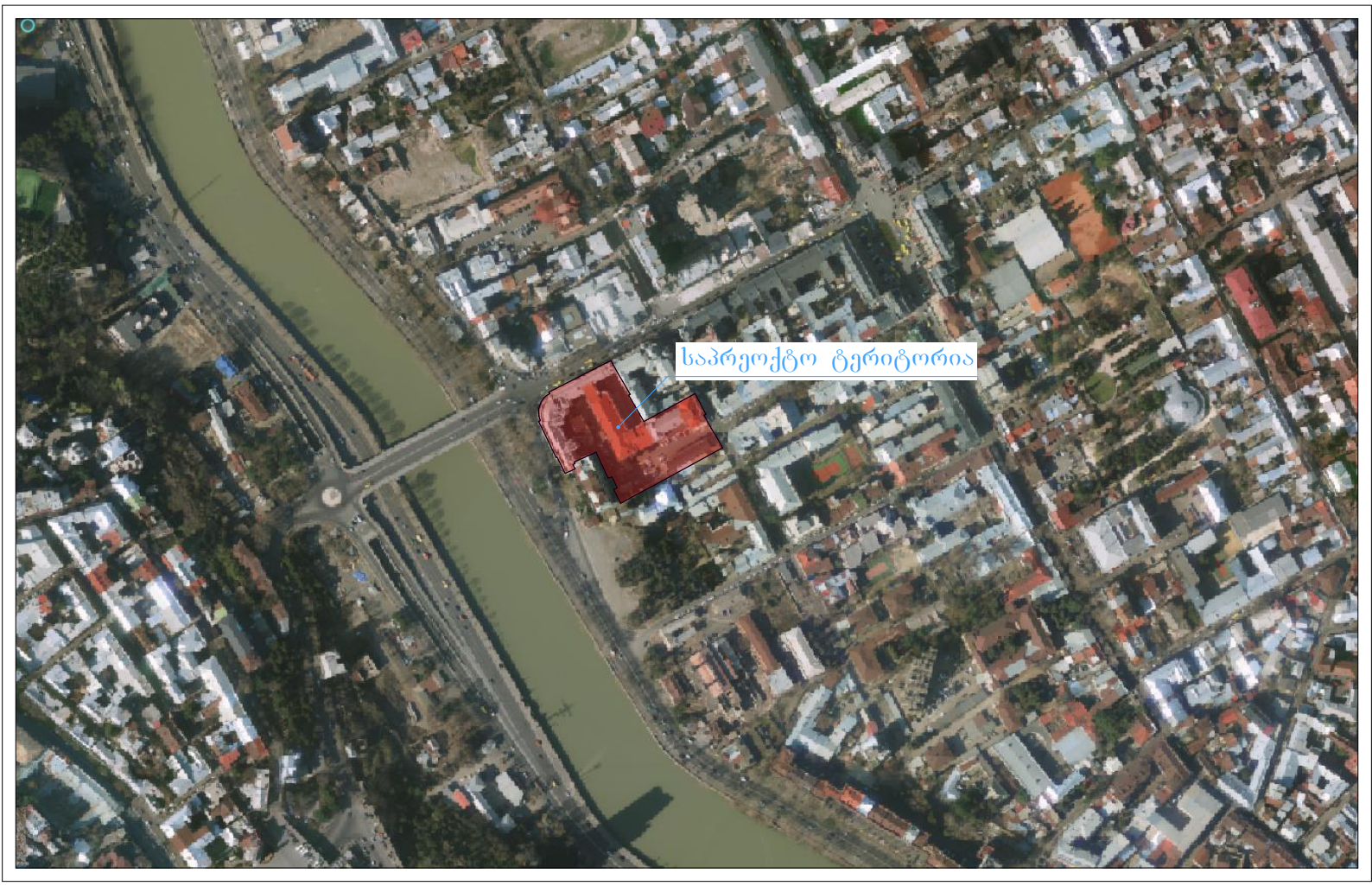
საპროექტო ტერიტორია

საქართველო
ქ. თბილისის მერია
სსიპ თბილისის არქიტექტურის სამსახური

ქ.თბილისი, ძველი თბილისის რაიონი, მარჯანიშვილის ქუჩა №5, დიმიტრი უზნაძის №16-18

არსებული 9100კვ.მ. არასასოფლო-სამეურნეო დანიშნულების მიწის ნაკვეთის

სამსახურის უფროსი

გეგმა

სიტუაციური სქემა	მასშტაბი: 1:5000



საფუძველი: ქ. თბილისის მთავრობის №20-32-704. 10.112008 წლის დადგენილება

მიწის ნაკვეთის საზღვრების მომზადების და საინვესტიციო განყოფილება

განყოფილების უფროსი		
მთავარი სპეციალისტი		

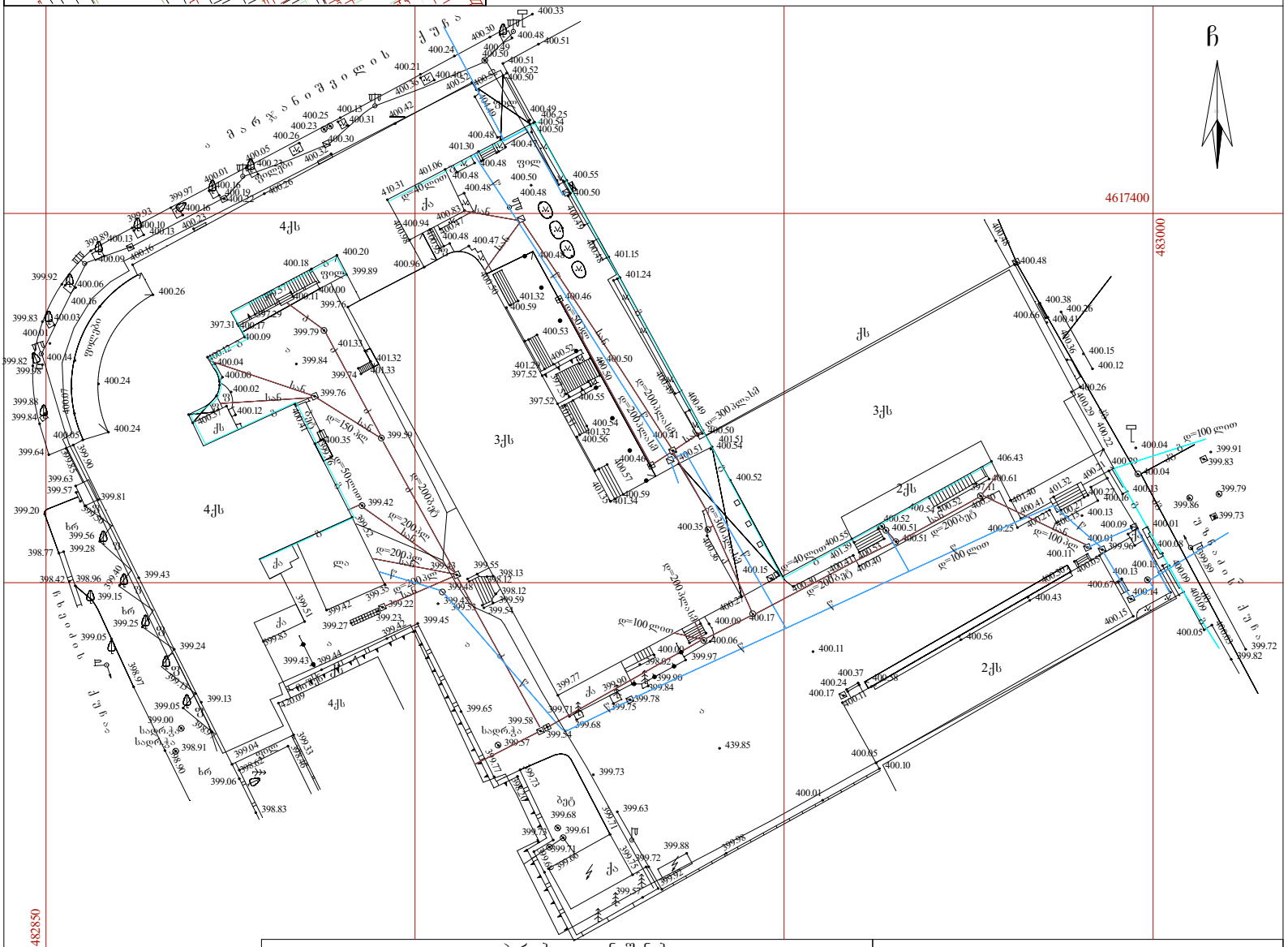
ჩ
4617400
4617300
4828500
4830000
ქ უნა ა
ა მარჯანიშვილის ი
4ქს
3ქს
2ქს
ქს
ქა
ლა
ხრ
ბეტ
ფილი
ფილი
ფილი

საქართველო
ქ. თბილისის მერია
სსიპ თბილისის არქიტექტურის სამსახური

ქ.თბილისი, ძველი თბილისის რაიონი, მარჯანიშვილის ქუჩა №5, დიმიტრი უზნაძის №16-18

არსებული 9100 კვ.მ. არასასოფლო-სამეურნეო დანიშნულების მიწის ნაკვეთის

სამსახურის უფროსი

გეგმა

სიტუაციური სქემა	მასშტაბი: 1:5000



საფუძველი: ქ. თბილისის მთავრობის №20-32-704. 10.112008 წლის დადგენილება

მიწის ნაკვეთის საზღვრების მომზადების და საინვესტიციო განყოფილება

განყოფილების უფროსი		
მთავარი სპეციალისტი		

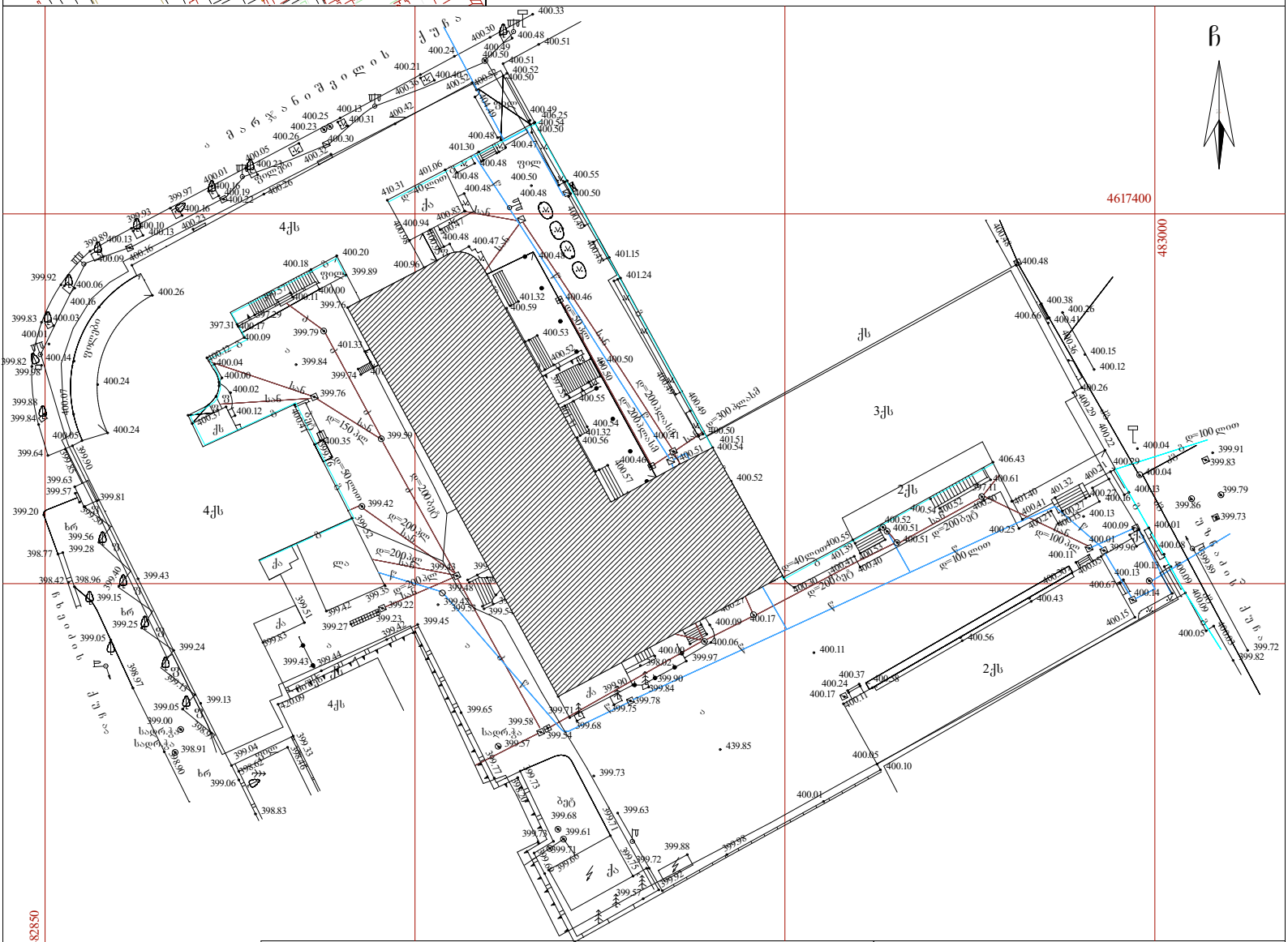
ქ უ ჩ ა
ა მ ა რ ჯ ა ნ ი შ ვ ი ლ ი ს
ქ უ ჩ ა
ფ ი ც ვ ი ს
ხ ე ი ვ ა ნ ი ს
ხ ე ი ვ ა ნ ი ს
ხ ე ი ვ ა ნ

საპროექტო გენ-გეგმა

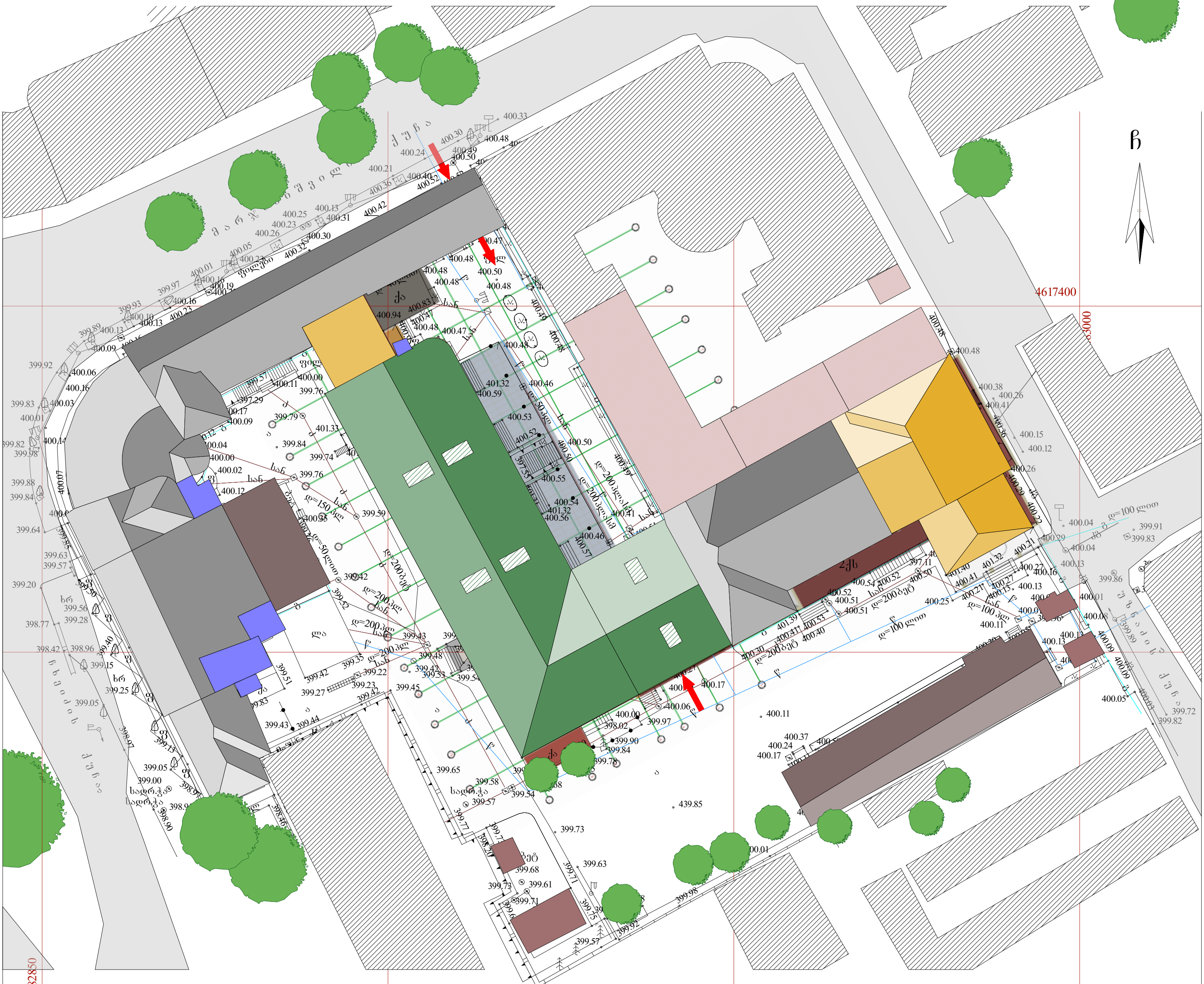

პირობითი აღნიშვნები			
WGS 1984 -ის კოორდინატთა სისტემის პროექცია			
ქს — საცხ. შენობა	ხის ღობე	წ	წყალგაყვანილობა
ქა — არასაცხ. შენობა	ღობე	გ	გაზი
ფარდული	ქვის კედელი	კ	კანალიზაცია
მშენებარე შენობა	კედელი	სან	სანიაღვრე
სატრანსფორ. ჯიხური	ფლატე	კგ	კავშირგაბმულობა
ხეები	რკინიგზა	← →	ელ. ქსელები
გარე განათება	სამეთვალყურეო ჭები	თგ	გათბობა
	ელ. გადამცემი ხაზი		

შენიშვნა: 1) მიწის სამუშაოების შესრულებისას შეატყობინეთ კომუნიკაციის წარმომადგენლებს

შ.პ.ს. "პირველწყარო" (ს/კ405011892)		
დირექტორი:		ვ. გაი
აზომა:		რ. შარაშიძე
დახაზა:		რ.შარაშიძე
დამკვეთი	სს "ბეჭვდითი სიტყვის კომბინატი"	
მასშტაბი: 1:500	20.02.2016წ.	

"PIRVELTSKARO" LTD
პირველწყარო
PIRVELTSKARO
405011892

არსებული გენ-გეგმა

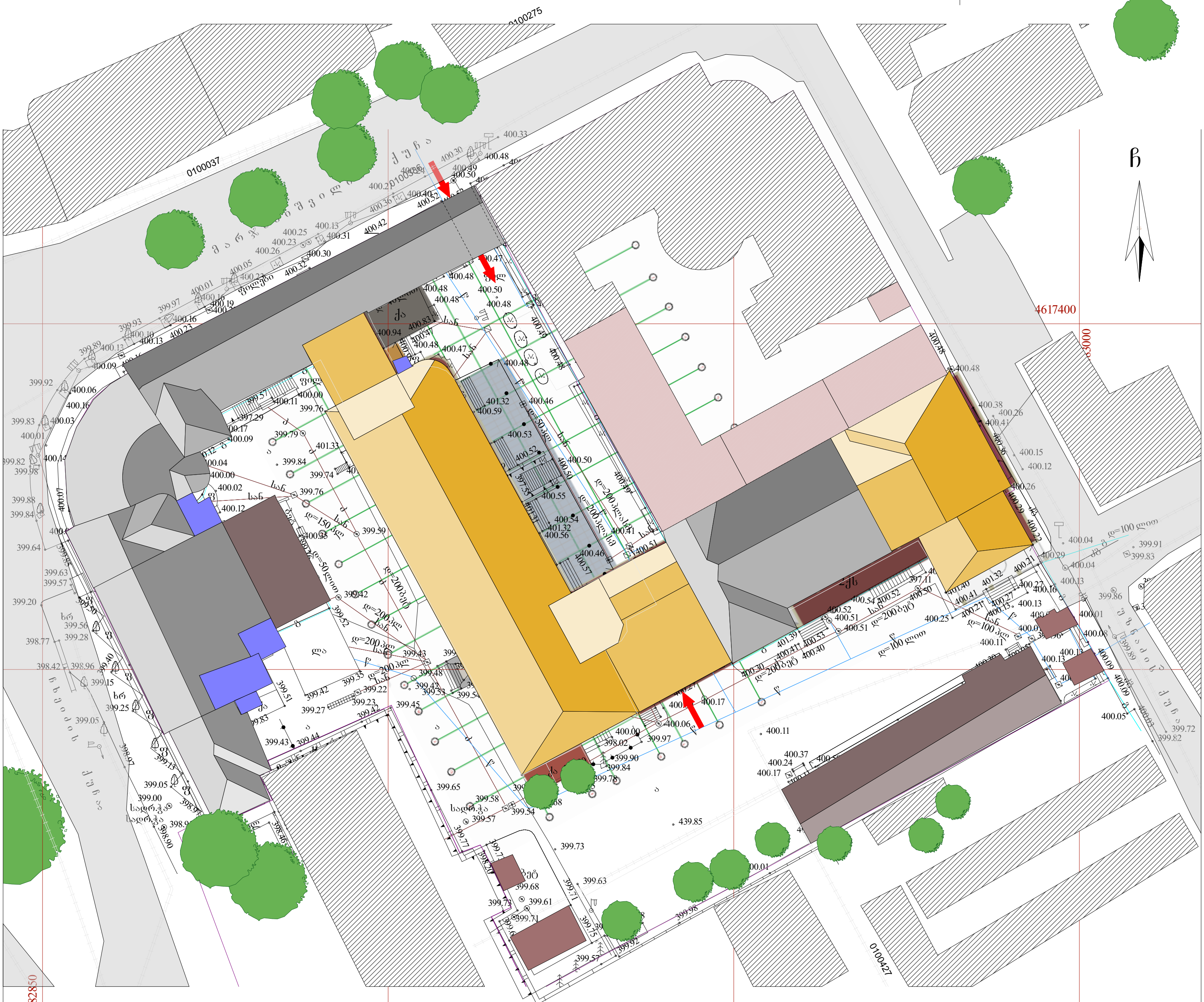

4617300

პირობითი აღნიშვნები

WGS 1984 -ის კოორდინატთა სისტემის პროექცია

ქს	საცხ. შენობა		ხის ღობე	წ	წყალგაყვანილობა
ქა	არასაცხ. შენობა		ღობე	გ	გაზი
	ფარდული		ქვის კედელი	კ	კანალიზაცია
	მშენებარე შენობა		კედელი	სან	სანიაღვრე
	სატრანსფორ. ჯიხური		ფლატე	კგ	კავშირგაბმულობა
	ხეები		რკინიგზა		ელ. ქსელები
	გარე განათება		სამეთვალყურეო ჭები	თგ	გათბობა
			ელ. გადამცემი ხაზი		

შენიშვნა: 1) მიწის სამუშაოების შესრულებისას შეატყობინეთ კომუნიკაციის წარმომადგენლებს

შ.პ.ს. "პირველწყარო" (ს/კ405011892)

დირექტორი:	ვ. გაი
აზომა:	რ. შარაშიძე
დახაზა:	რ.შარაშიძე
დამკვეთი	სს "ზესტაფონის სიტყვის კომბინატი"

მასშტაბი: 1:500

20.02.2016წ.