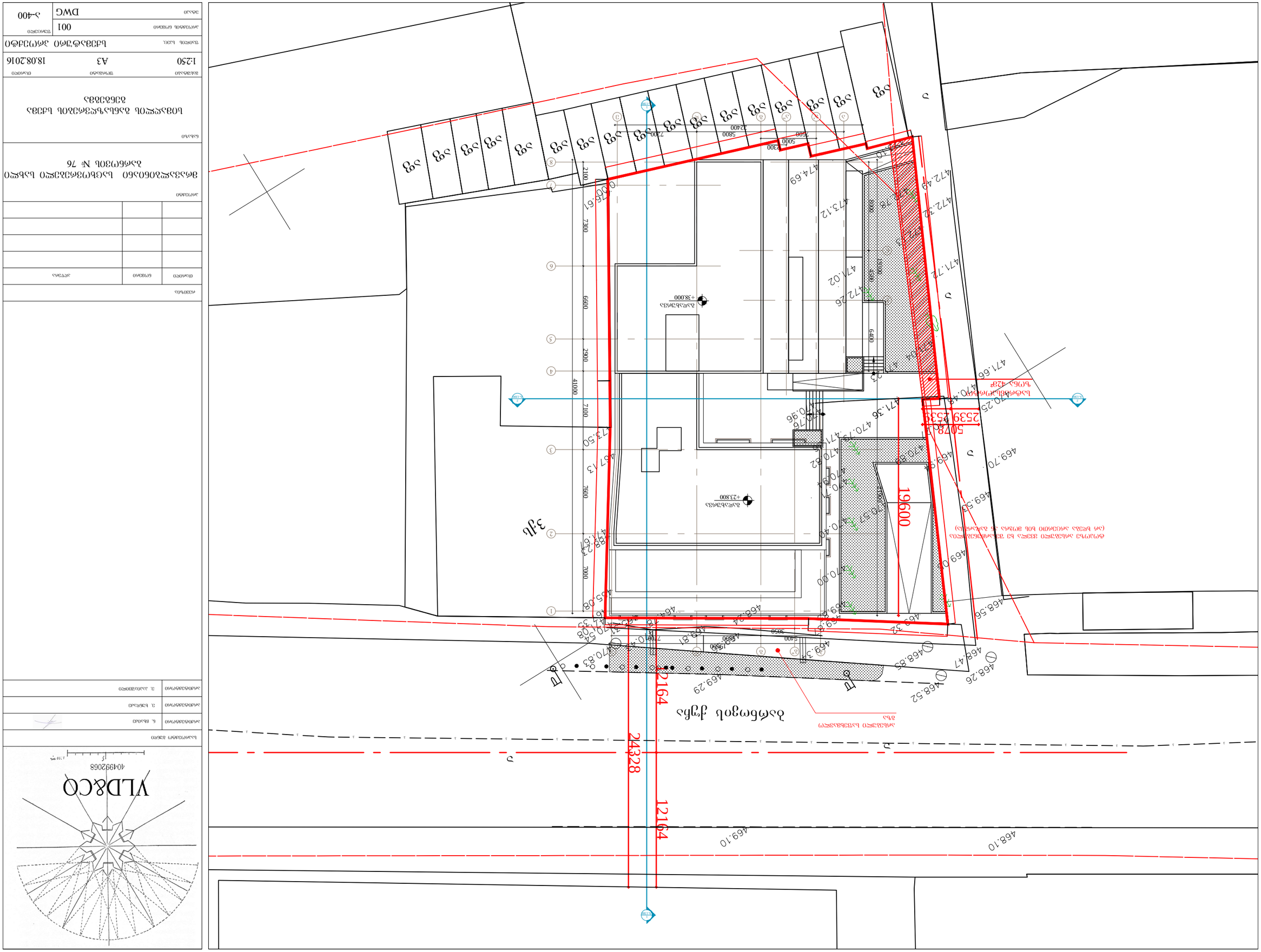
ბეტონის ღობე
ასაწევი ჭიშკარი
ელექტრო ავტომატიკით

პარაპეტი
+39.200
გადახურვა
+38.000
XI სართული
+34.700
X სართული
+31.400
IX სართული
+28.100
VIII სართული
+24.800
VII სართული
+21.500
VI სართული
+18.200
V სართული
+14.900
IV სართული
+11.600
III სართული
+8.300
II სართული
+5.000
I სართული
(+471.54) +1.000
-I სართული
-3.200 (+467.34)
-II სართული
-6.400

1200
3300
3300
3300
3300
3300
3300
3300
4000
4200
3200

0.5 L = 0.4 H

გადახურვა
+23.800
პარაპეტი
+22.700
VII სართული
+20.500
პარაპეტი
+19.400
VI სართული
+18.200
V სართული
+14.900
IV სართული
+11.600
III სართული
+8.300
II სართული
+5.000
I სართული
(+470.54) ±0.000
-I სართული
(+467.34) -3.200
-II სართული
-6.400

2100
1200
2160
1200
3300
3300
3300
5000
3200

68°
30410
12164
12164
24328

2100 7300 6600 2900 7100 7600 7000

8 7 9 5 4 3 2 1

VLD&CO
404992068

საპროექტო ბიჯი

არქიტექტორი	ნ. ჩხაიძე
არქიტექტორი	ე. ხუნწარიძე
არქიტექტორი	ე. პაპიაშვილი

რევიზია

თარიღი	ნომერი	აღწერა

პროექტი

მრავალბინიანი საცხოვრებელი სახლი
ბარნოვის № 76

ნახაზი

სიმაღლის განსაზღვრების სქემა
ჭრილი 1-1

მასშტაბი	ფორმატი	თარიღი
1:250	A3	18.08.2016

ფაილის სკმც.	სქემატური პროექტი
პროექტის ნომერი	001
ფაილი	DWG

ფურცელი
ა-401

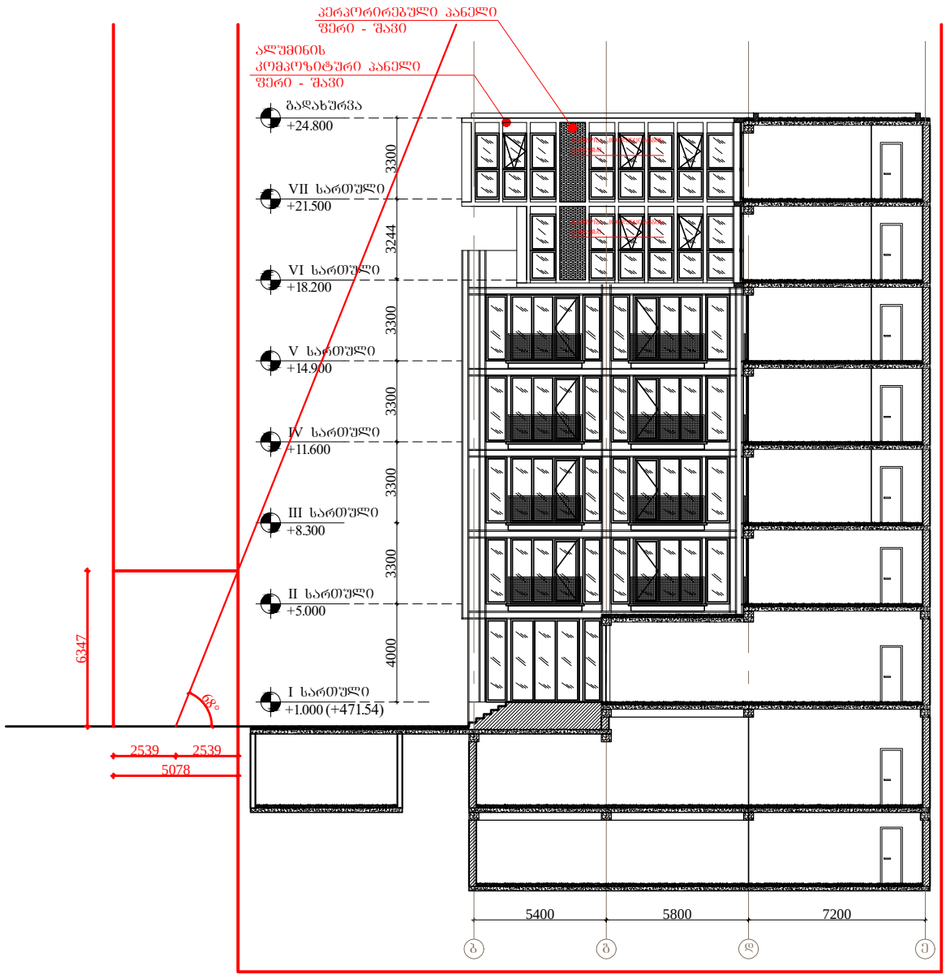

VLD&CO

404992068

საპროექტო ბუნდი

არქიტექტორი	ნ. ჩხაიძე
არქიტექტორი	ე. ხუნწარია
არქიტექტორი	ე. კაპიანიშვილი

რევიზია

თარიღი	ნომერი	აღწერა

პროექტი

მრავალბინიანი საცხოვრებელი სახლი
ბარნოვის № 76

ნახაზი

სიმაღლის განსაზღვრების სქემა
ჭრილი 2-2

მასშტაბი	ზომა	თარიღი
1:250	A3	18.08.2016

ფაილის სკეც. სქემატური პროექტი

პროექტის ნომერი	001	შეკვეთილი
ფორმატი	DWG	ა-402