საქართველოს შინაგან საქმეთა სამინისტრო
საპატრულო პოლიციის დეპარტამენტი

MINISTRY OF INTERNAL AFFAIRS OF GEORGIA
PATROL POLICE DEPARTMENT

№ 2018-1897898 „29“ 07 2016 წ.

მოქ. **ნონა მოდებაძეს**
ქ.თბილისი, ბერბუკის №10 ბ.122
ტელ.555 46 78 31;
თქვენს 2016 წლის 28 ივლისის განცხადებაზე

ასლი: საპატრულო პოლიციის დეპარტამენტის
ქ. თბილისის მთავარი სამმართველოს
უფროსის მოადგილეს
ბ–ნ **ლაშა ჯოხაძეს**

ქალბატონო ნონა,

გაცნობებთ, რომ საპატრულო პოლიციის დეპარტამენტში განხილულ იქნა თქვენი განცხადება, რომელიც ეხება ქ. თბილისში გულიას ქუჩის მიმდებარედ მშენებარე ავტოსადგურზე ტრანსპორტის მოძრაობის ორგანიზაციის სქემის შეთანხმებას.

ვითვალისწინებთ რა ქალაქ თბილისის მუნიციპალიტეტის მერიის ტრანსპორტის საქალაქო სამსახურების თანხმობას და სსიპ არქიტექტურის სამსახურის გადაწყვეტილებას საპატრულო პოლიციის დეპარტამენტი ითანხმებს წარმოდგენილ სქემებს და არა არის წინააღმდეგი ქ. თბილისში, გულიას ქუჩის მიმდებარედ ავტოსადგურზე ა/ტრანსპორტის მოძრაობა განხორციელდეს წამოდგენილი დროებითი საგზაო მოძრაობის ორგანიზაციის სქემის შესაბამისად.

სამუშაოების დაწყება და დამთავრება ეცნობოს საპატრულო პოლიციის დეპარტამენტის სამორიგეო ნაწილს (ტელ. 241 85 04; 241 85 05);

მეორე ადრესატს: უზრუნველყავით კონტროლის დაწესება წერილში მითითებული პირობების შესრულებაზე. შეუსრულებლობიშ შემთხვევაში არ დაუშვათ სამუშაოების დაწყება და გაატარეთ ზომები ადმინისტრაციულ სამართალდარღვევათა კოდექსის 134 მუხლის გათვალისწინებული მოთხოვნების შესაბამისად.

დანართი: “2“ ფურცლად

პატივისცემით
საპატრულო პოლიციის დეპარტამენტის
საორგანიზაციო სამმართველოს უფროსი ალექსანდრე ცინცაძე

ქ. თბილისი, ნოე რამიშვილის ქ. №38
№38 Noe Ramishvili St., Tbilisi
ტელ./Tel.: (+995 32) 241 85 02
ფაქს/Fax: (+995 32) 2 41 85 02
E-mail: ushba@mia.gov.ge

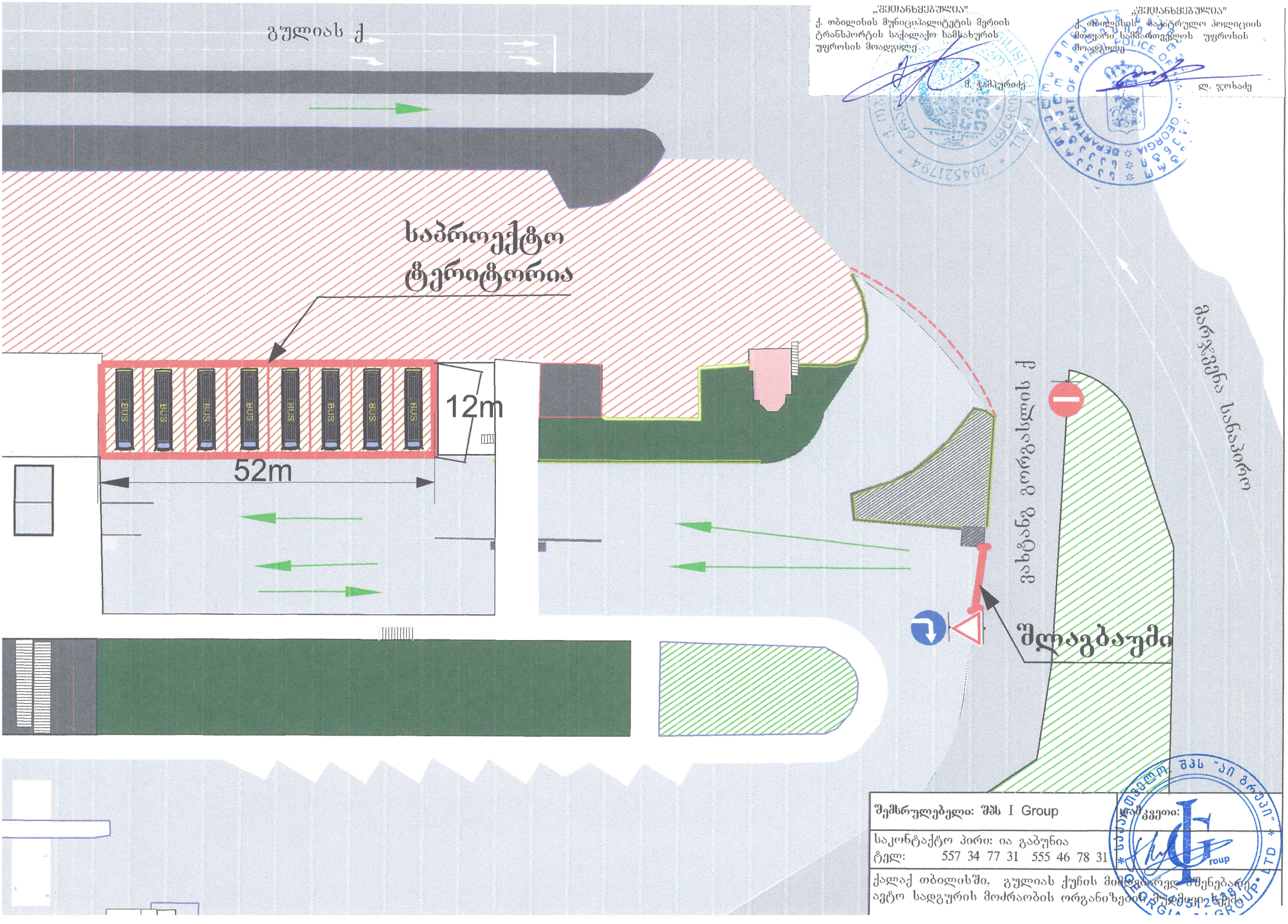

„შეთანხმებულია"
ქ. თბილისის მუნიციპალიტეტის მერიის ტრანსპორტის საქალაქო სამსახურის უფროსის მოადგილე
მ. ჯამბურიძე

„შეთანხმებულია"
ქ. თბილისის საპატრულო პოლიციის მთავარი სამმართველოს უფროსის მოადგილე
ლ. ჯოხაძე

შემსრულებელი: შპს I Group

საკონტაქტო პირი: ია გაბუნია
ტელ: 557 34 77 31 555 46 78 31

ქალაქ თბილისში, გულიას ქუჩის მიმდებარედ მშენებარე ავტო სადგურის მოძრაობის ორგანიზების პროექტი

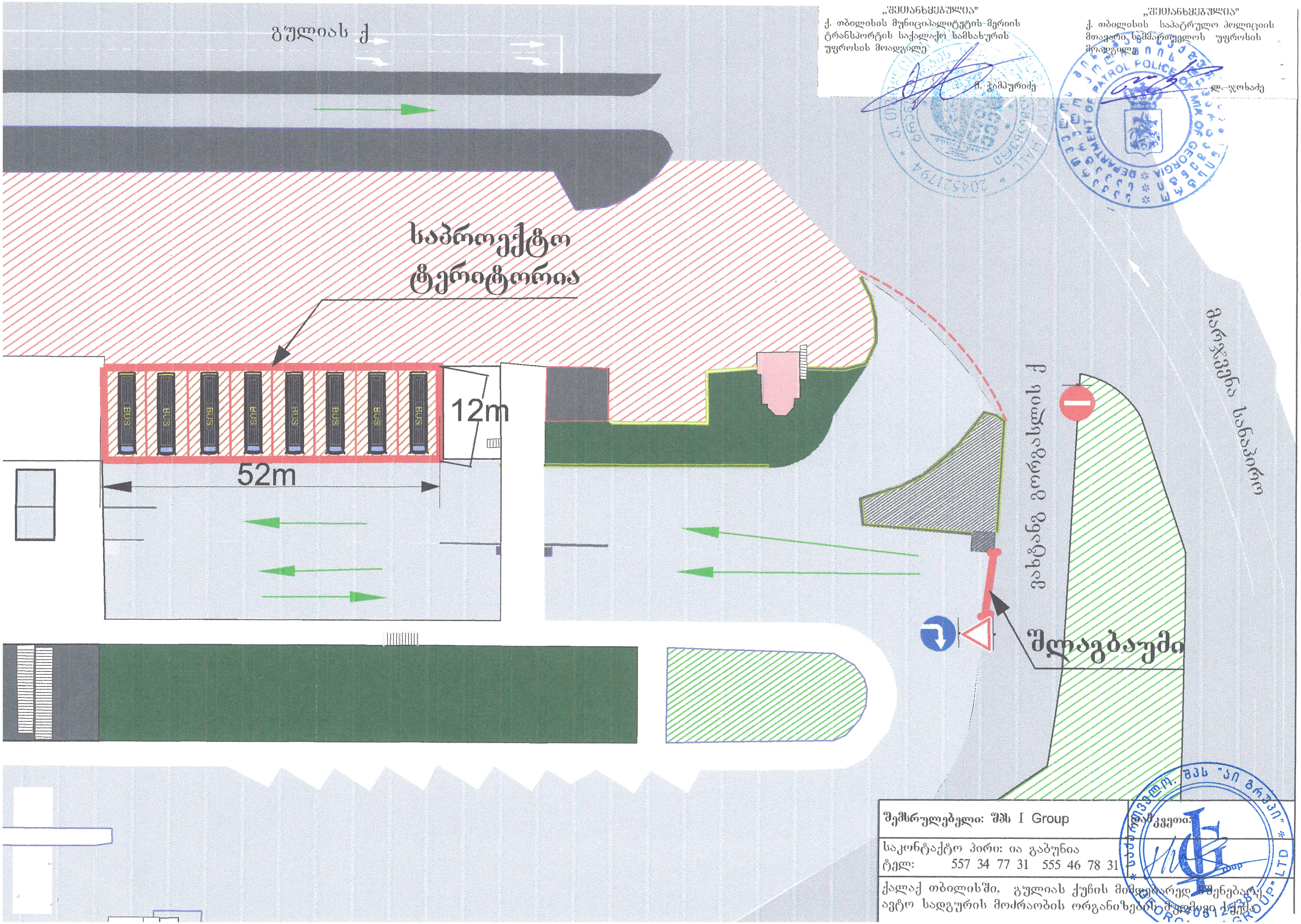

„შეთანხმებულია"
ქ. თბილისის მუნიციპალიტეტის მერიის ტრანსპორტის საქალაქო სამსახურის უფროსის მოადგილე

მ. ჭამპურიძე

„შეთანხმებულია"
ქ. თბილისის საპატრულო პოლიციის მთავარი სამმართველოს უფროსის მოადგილე

ლ. ჯოხაძე

შემსრულებელი: შპს I Group	დამკვეთი:
საკონტაქტო პირი: ია გაბუნია ტელ: 557 34 77 31 555 46 78 31	
ქალაქ თბილისში, გულიას ქუჩის მიმდებარედ მშენებარე ავტო სადგურის მოძრაობის ორგანიზების სქემა	