შერჩატო	თბილისი 2015 წ.	ფაილის სახელი
	დაკვეთა №	

აირობითი ნიშნები:

შენიშვნები:

1. ბლოკი "ა" -I ეტაპი
2. არსებული საცშრაო აუზი
3. ბლოკი "ბ"
4. ბლოკი "გ"
5. ავტოსადგომი 41 მანქანაზე

შენიშვნები:

დამკვეთი:	შ პ ს "სოხუმი-2004"
მისამართი	ბოძიაშვილის ქ. №21

მრავალფუნქციური შენობა/კომპლექსი ბლოკი "ბ"

პ რ ო ე ქ ტ ი ს კ ო რ ე ქ ტ ი რ ე ბ ა

თანამდებობა	გვარი	ხელმოწერა	თარიღი
ავტორი	დ.კეხნიაშვილი		
მთ/არქიტექტორი	ვ.დემეტრაძე		
დაამოწმა	ვ.დემეტრაძე		

ნუცუბიძის კლ. III-I-15-59

შ პ ს "სოხუმი-2004"

მასშტაბი		
თარიღი		გ ე ნ გ ე გ მ ა

სტადია	ფურცელი	ფურცლები
	ფ-	ფ-

გ ე ნ გ ე გ მ ა
მ. 1:500

ბლოკი "ა"

ავტოსადგომი 41 მანქანაზე

სზ
1004 მ²

სზ-6
5393 მ²

1 004 მ²

762 615 670

20.90

ბანაფშანიანების რესპუბლიკის ხაზი

საავტომობილო გზა

ბზის ღრეჯულა ხაზი

ბლოკი "ბ"

ბლოკი "გ"

აუზი

ფეხით გადასასვლელი

წყლის გაადამცმანი მილი

01.10.10.020.083
01.10.10.020.028
01.10.10.020.082
01.10.10.020.138
01.10.10.020.100

1 2 3 4 5

449.84 447.31 449.88 449.80 449.94 450.09 450.83

451.35 451.39 451.57 453.19 451.48 451.72 452.38 451.31 452.24 452.43 452.65 452.14 453.30 452.72 452.71 452.75 451.82 451.27 455.84 456.18 456.37 456.68 456.66 456.38

2.186

4622500მ
4622450მ
4803500მ


N
W
E
S
საცხოვრებელი
ზონა (სზ)
1004
სამრეწველო
ზონა 1
(ს-1)
3.9
ფუნქციურ ზონებს შორის საზღვარი
20.9
საცხოვრებელი
ზონა 6 (სზ-6)
5393
2.1
განაშენიანების რეგულირების ხაზი
საცხოვრებელი
ზონა 5
(სზ-5)
3.1
სატრანსპორტო
ზონა 1 (ტზ-1)
საცხოვრებელი
ზონა 6
(სზ-6)
საცხოვრებელი
ზონა 6
(სზ-6)
1:600

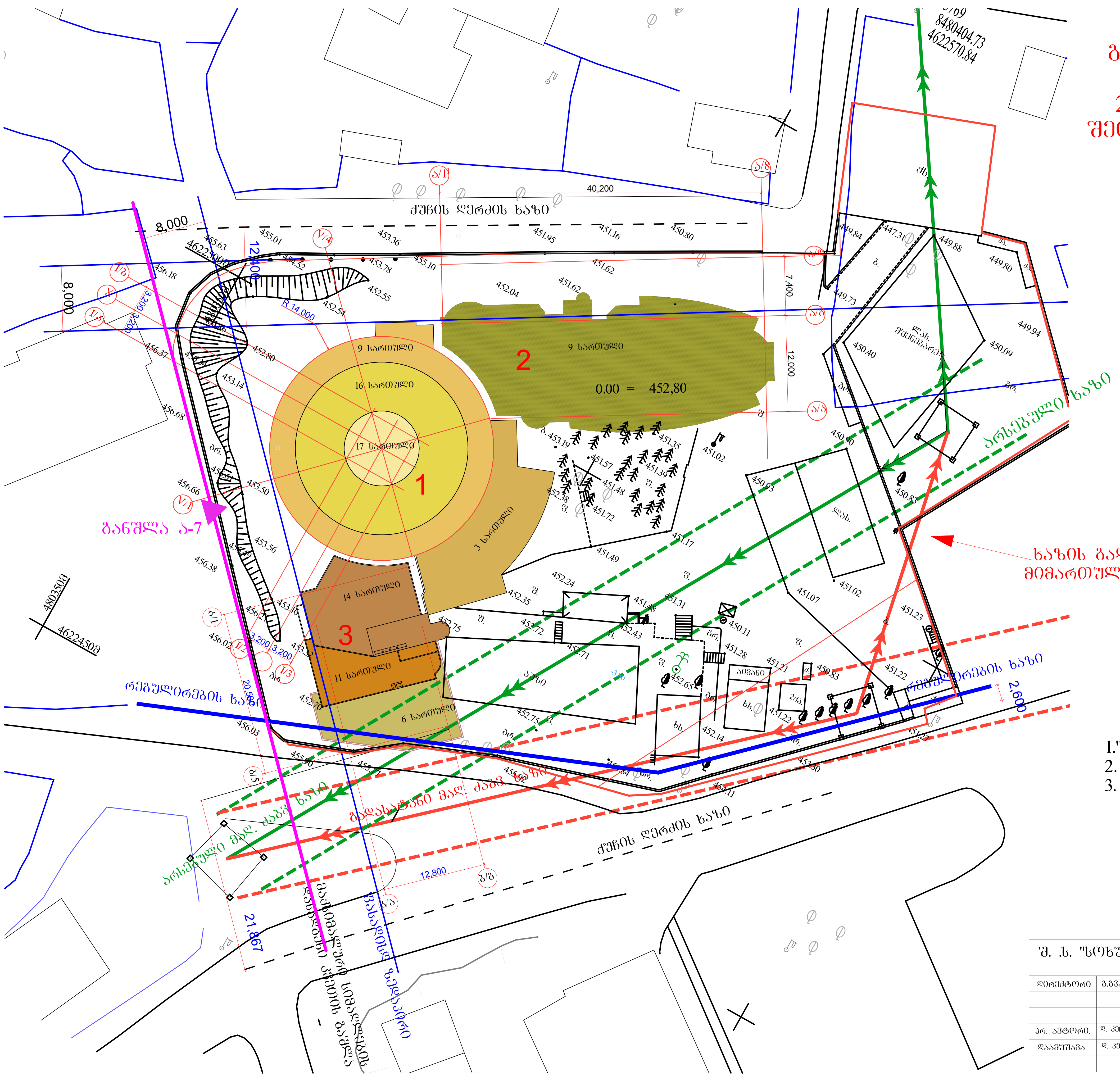

გენგეგმა-შენობების განთავსების სქემა
2011 წლის 14 მარტს ბრ. №01/465 შეთანხმებული პროექტის მიხედვით

ექსპლიკაცია:

1."ბ" ფლიგელი მეორე რიგის მშენებლობა
2. "ა" ფლიგელი პირველი რიგის მშენებლობა
3. "გ" ფლიგელი მესამე რიგის მშენებლობა

შ. .ს. "სოხუმი 2004"			მრავალბინიანი მრავალფუნქციური საცხოვრებელი კომპლექსი "სოხუმის განთიადი"			
დირექტორი	გ.გვასალია					
			არქიტექტურული ნაწილი	2010 w.		
			გ ე ნ გ ე გ მ ა	სტადია	ფურცელი	ფურცლების რაოდენობა
პრ. ავტორი.	დ. კეჩხუაშვილი		მაღალი ძაბვის ხაზის გადატანის სქემა მ.1:500			
დაამუშავა	დ. კეჩხუაშვილი					
				მ.პ.	ა–6	28

АО „ТЕЛАСИ“ სს „თელასი“

№ 1-05/199 "28" 01 2011

№ _____ზე

შპს “სოხუმი-2004”-ს დირექტორს

გ.გვასალიას

ბატონო გ.გვასალია,

თქვენი წერილის №1-05/199 27.01.2011 პასუხად გაცნობებთ, რომ გადამცემი ხაზის “დიღომი 101 – 102” №11 საყრდენის (ვ.გოძიაშვილის ქ.№21) გადატანა-გადაადგილება ამავე ტერიტორიაზე (მისამართზე) ესკიზის მიხედვით ტექნიკურად შესაძლებელია და მისაღებია.

ვითვალისწინებთ, რომ საჭირო ხარჯებს გაიღებს თქვენი შპს.

ტექნიკური დირექტორი მ.ქობალია

მოამზადა

ი.კაკიაშვილმა

საქართველო, თბილისი, 0154 ვანის ქ.3
Грузия, Тбилиси 0154, ул. Ванская 3
Тел.: +995 (32) 25 52 11; Факс: +995 (32) 77 99 81

სააქციო საზოგადოება „თელასი”
JOINT-STOCK COMPANY „TELASI”

01 10 08 № 8-7596

№_____ ზე

“სოხუმელები”

ინდივიდუალური მშენებლობის
მენაშენეთა ამხანაგობის

თავჯდომარეს

ბ-ნ გ.გვასალიას

ბატონო გ.გვასალია,

თქვენი მომართვის (№გ-7596 01.10.2008) პასუხად გაცნობებთ, რომ საჰაერო გადამცემი ხაზის “დიდომი 101-102” №11 საყრდენის (ვ.გოძიაშვილის ქ №21) მიმდებარე მონაკვეთის გადატანა ან საჰაერო ხაზის შეცვლა საკაბელო მონაკვეთით ტექნიკურად შესაძლებელია.

ვითვალისწინებთ, რომ საჭირო ხარჯებს გაიღებს თქვენი ამხანაგობა.

ტექნიკური დირექტორი მ.ქობალია

მოამზადა:
ი.კაკიაშვილმა
ტ.77-99-37

ქალაქ თბილისის მერია
ეკოლოგიისა და გამწვანების საქალაქო სამსახური
TBILISI CITY HALL
ECOLOGY AND GREENERY PLANTING CITY DEPARTMENT

№ 12/71254-25

"14" 06 2011 წ.

შ.პ.ს „სოხუმი 2004"-ის დირექტორს

ბატონ გიორგი გვასალიას

მის: ვაშლიჯვარი, ვ. გოძიაშვილის ქ. №21

თქვენი წერილის (№12/71254-25) პასუხად გაცნობებთ, რომ ქ. თბილისის მერიის ეკოლოგიისა და გამწვანების საქალაქო სამსახური თანახმაა, მშენებლობის პროცესის შეუფერხებლად განხორციელების მიზნით, აღნიშნული ტერიტორია გათავისუფლდეს 7 (შვიდი) ძირი წიწვოვანი, ხანდაზმული ხე-მცენარისაგან, გამწვანების კოეფიციენტის გათვალისწინებით.

პატივისცემით,

სამსახურის უფროსი გიორგი ქორქაშვილი

ქ. თბილისი 0160, შარტავას ქუჩა №7; ტელ.: (+995 32) 378 209, ფაქსი: (+995 32) 378 221; ელ-ფოსტა: egd@tbilisi.gov.ge
7, Shartava st., 0160 Tbilisi, Georgia; Tel./Fax: (+995 32) 378 221; E-mail: egd@tbilisi.gov.ge