ფურცელი 1

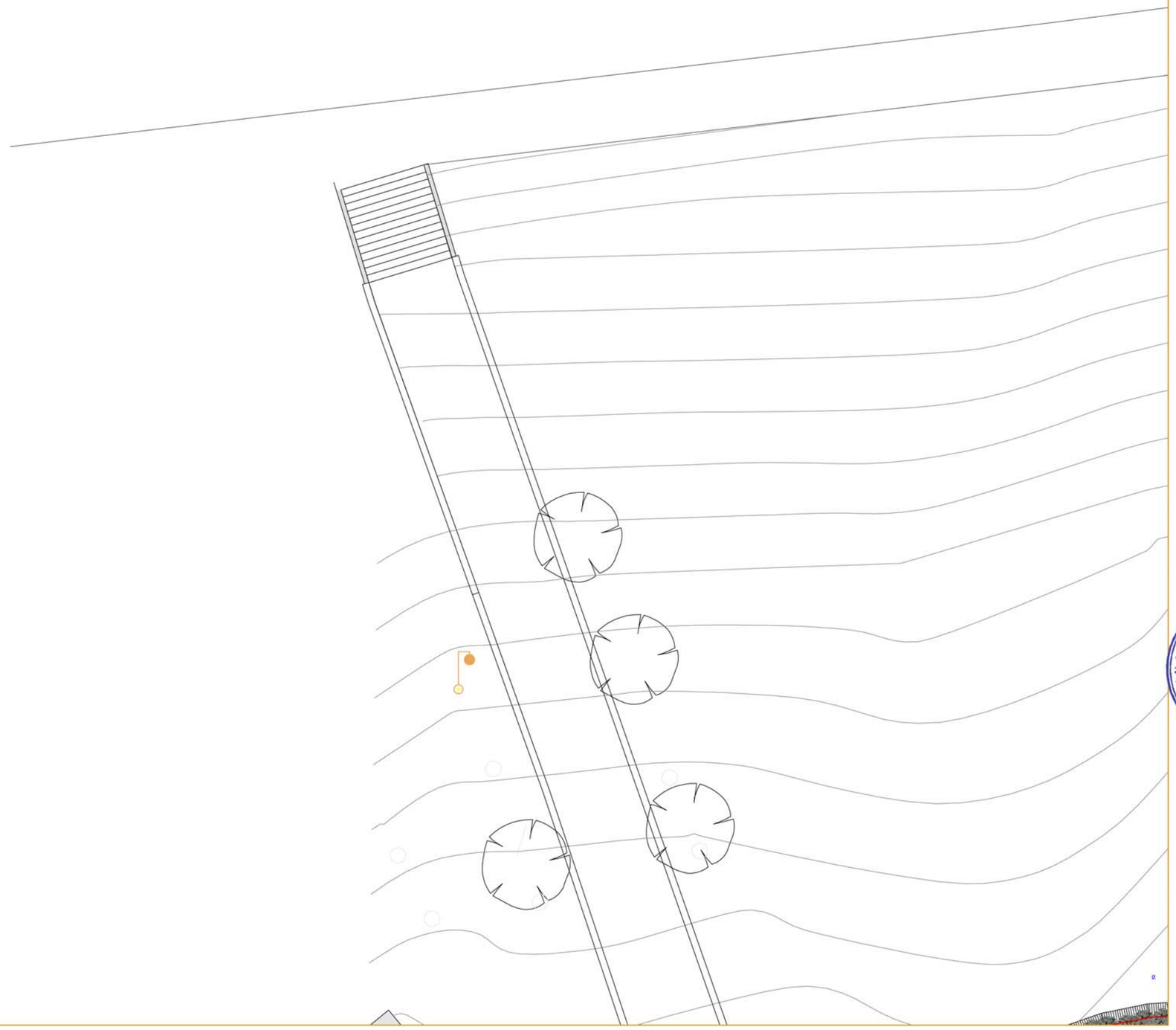

ფორმატი A-3	დაკვეთის №
თბილისი 2016 წ.	

პირობითი აღნიშვნები:

1. Kiddie Rides/საბავშვო საცალფრთო
2. Family Coaster/საოჯახო ფრთი
3. Bumper Cars/ავტოჭოკები
4. Pool With boats/აუზი ნავებით
5. Venture River/საფრთხობაზე ფრთხაო
6. Battery Cars/ელექტრო მანქანები
7. Trampoline/ბატუტი
8. Wonder Flight/ილუზიური ფრთხა
9. Kangaroo/კენგურუ
10. Happy Wheel/მხიარული ბორბალი
11. Farm Train/მატარებელი
12. Circus Swing/მერხები ცირკის
13. Merry Go Round/კარუსელი ცხენებით
14. Chaos Cups/ჭიქები, ფინჯანები
15. Cartoon Mill/ცირკის, წისქვილი
16. Entrance Gate/შესასვლელი ჭიშკარი
17. Watchman's/დარაჯის
18. Administrative Office/ადმინისტრაციული
19. Electrical room/ელექტრო, ჩრდილი
20. Tehnical Security/Room/სატექნიკო ოთახი
21. Shooting Range/ტირი
22. Under Construction/Future project/მშენებარე (სამომავლო პროექტის)

- პარკინგის ქვაფენილი
- პარკინგის ასფალტის საფარი
- შეშლილების ტერიტორია
- ბალახის საფარი
- ბეტონის ფილა
- ქვიშა
- ბანკომატის ადგილი

შპს "ად-სტუდიო"
AD Studio

პროექტის სახელწოდება

ქ. ფოთში ი. ჭავჭავაძის გამზ.-ზე მდებარე ვაკის პარკის ტერიტორიის ნაწილის კეთილმოწყობის პროექტი

საქართველო. შპს "ად-სტუდიო" AD STUDIO 404472227 GEORGIA. ADSTUDIO LTD

	გვარი	ხელმოწერა
დირექტორი	გ. ავალიშვილი	
არქიტექტორი	თ. მოსიაშვილი	

დასახელება	მასშტაბი
№ გენგეგმა	1:№№№

სტადია	ფურცელი	სულ ფურც.
მპ	№1	12

ფურცელი 2



ფორმატი A-3	დაკვეთის №
თბილისი 2016 წ.	

პირობითი აღნიშვნები:

1. Kiddie Rides/საბავშვო სათამაშოები
2. Family Coaster/საოჯახო მოედანი
3. Bumper Cars/ავტომობილები
4. Pool With boats/აუზი/ნავი
5. Venture River/საშოშმალავლო მოდელიორი
6. Battery Cars/ელექტრომობილები
7. Trampolins/ბატუტები
8. Wonder Flight/ატრაქციონი "ფრენა"
9. Kangaroo/კენგურუ
10. Happy Wheel/მოტოციკლეტი ატრაქციონი
11. Farm Train/მატარებელი
12. Circus Swing/მოძრავი ატრაქციონი
13. Merry Go Round/კარუსელი
14. Choco Cups/ატრაქციონი "ფინჯანი"
15. Cartoon Mill/ატრაქციონი "წისქვილი"
16. Entrance Gate/შესასვლელი ჭიშკარი
17. Wardrome/გასახდელი
18. Administrative Office/ადმინისტრაციული შენობა
19. Electrical room/ელექტრო განაწილების ოთახი
20. Tehnical Security/Room/საინჟინრო-ტექნიკური უსაფრთხოების ოთახი
21. Shooting Range/სროლის მოედანი
22. Under Construction/Future project/მშენებარე ობიექტი (საპროექტო პირობითი)

- საპარკინგე ადგილების რაოდენობა 100X100X100(80)
- საპარკინგე ადგილების რაოდენობა 100X100X100(80)
- შიდასაფირმო ასფალტირებული საფარი
- გაფორმების ელემენტი
- ასფალტის საფარი
- ქვიშა
- გასაყიდი ბრენდი

შპს "ად-სტუდიო"

AD Studio

პროექტის სახელწოდება

ფურნალისში ი. ჭავჭავაძის გამზ.-ზე მდებარე ვაკე-საბურთალოს პარკის ტერიტორიის ნაწილის კეთილმოწყობის პროექტი

საქართველო, შპს "ად-სტუდიო" AD STUDIO 404472287 GEORGIA LTD "AD-STUDIO"

	გვარი	ხელმოწერა
დირექტორი	გ. ავალიშვილი	
არქიტექტორი	თ. მოსიაშვილი	

დასახელება	მასშტაბი
№ გენგეგმა	1:№№№

სტადია	ფურცელი	სულ ფურც.
მპ	№2	12

ფურცელი 3

ფორმატი A-3	დაკვეთის №
თბილისი 2016 წ.	

პირობითი აღნიშვნები:

1 Kiddie Rides/საბავშვო საცხოვრებლები
2 Family Coaster/საოჯახო ფისები
3 Bumper Cars/ავტოჟრიალები
4 Pool With boats/აუზი/ნავით ნავსადგომი
5 Venture River/საშრობა/აუზის ფრთხილად
6 Battery Cars/ელექტრონული მანქანები
7 Trampolina/ბატუტები
8 Wonder Flight/ატრაქციონი ზოგჯა
9 Kangaroo/ქანგაროს
10 Happy Wheel/მოსაცდელი პუნქტი
11 Farm Train/მატარებელი
12 Circus Swing/მაყურებელი ადგილი
13 Merry Go Round/კარუსელის ატრაქციონი
14 Choco Cups/შავზე შოკოლადი
15 Cartoon Mill/ატრაქციონი, წისქვილი
16 Entrance Gate/შესასვლელი ჭიშკარი
17 Warehouse/საწყობები
18 Administrative Office/ადმინისტრაციული
19 Electrical room/ელექტრო ქსელი
20 Tehnical Security Room/საინჟინრო-ტექნიკური
21 Shooting Range/სროლის
22 Under Construction/Future project/მშენებარე (საპროექტო) პროექტები

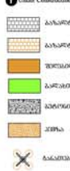



შპს "ად-სტუდიო"

AD Studio

პროექტის სახელწოდება

ვაკის პარკის ტერიტორიის ნაწილის კეთილმოწყობის პროექტი



	გვარი	ხელმოწერა
დირექტორი	გ. ავალიშვილი	
არქიტექტორი	თ. მოხიაშვილი	

დასახელება	მასშტაბი
№ გენგეგმა	1:№№№

სტადია	ფურცელი	სულ ფურც.
მპ	№3	12

ფურცელი 4

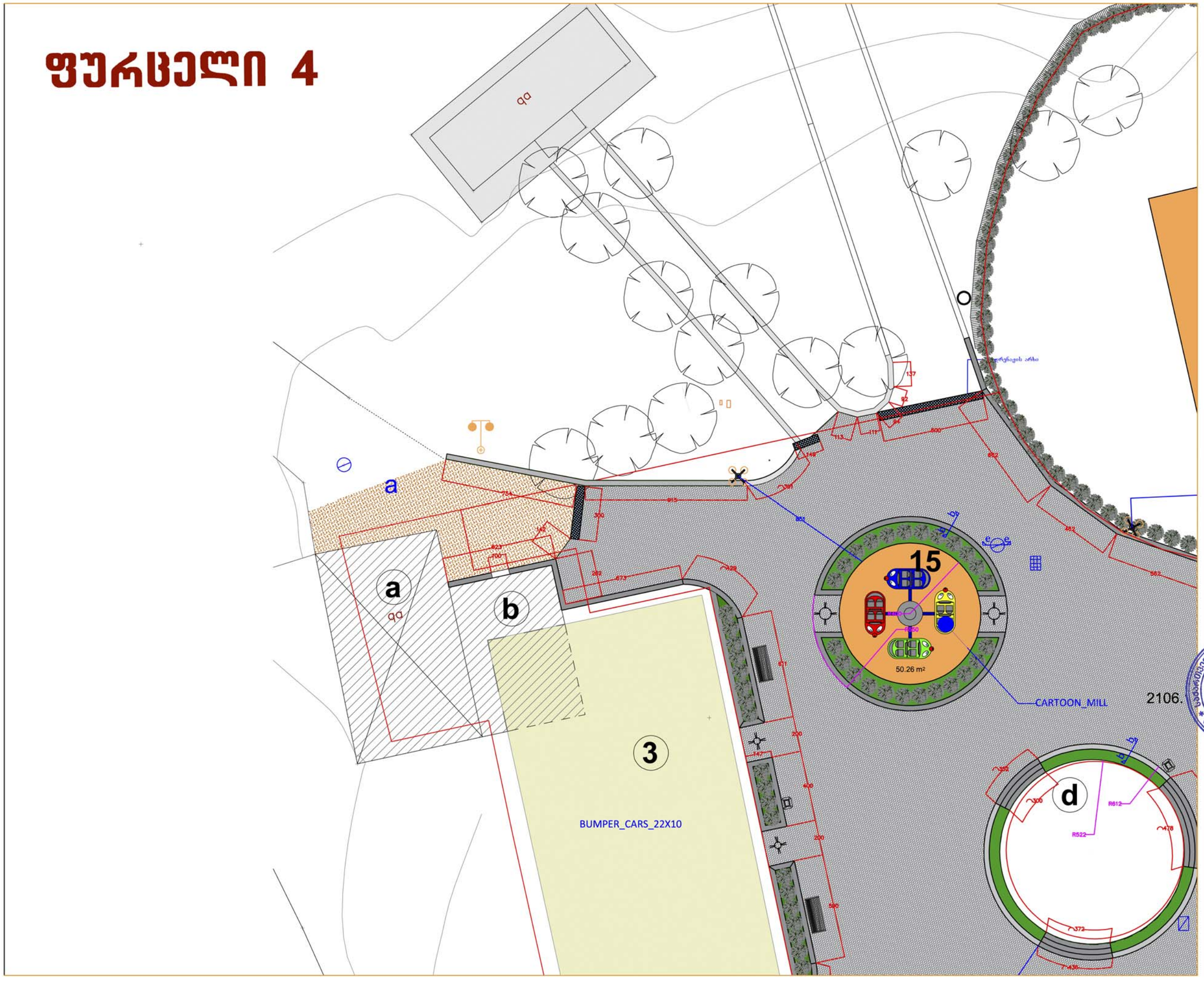

ფორმატი A-3	დაკვეთის №
თბილისი 2016 წ.	

პირობითი აღნიშვნები:

1 Kiddie Rides/საბავშვო საატრაქციონო
2 Family Coaster/ოჯახური მთიული
3 Bumper Cars/ბამპერ მანქანები
4 Pool With boats/საბანაო აუზი ნავებით
5 Venture River/საშუალო ზომის მოზიდული მდინარე
6 Battery Cars/ელექტრო მანქანების ბილიკი
7 Trampolina/საბატუტო
8 Wonder Flight/ჯადოსნური ფრენა
9 Kangaroo/მხტომარა
10 Happy Wheel/მოტოციკლეტების კარუსელი
11 Farm Train/მატარებელი ფერმაზე
12 Circus Swing/ცირკული ნიჩაბები
13 Merry Go Round/კარუსელი ცხენებით
14 Choco Cups/ჭიქები შოკოლადით
15 Cartoon Mill/კომედიური ფილმების ჯადოსნური სამყარო
16 Entrance Gate/ტერიტორიაზე შესასვლელი
17 Warehouse/საწყობი
18 Administrative Office/საოფისე ნაგებობა
19 Electrical room/ელექტრო ქვესადგური
20 Tehnical Security Room/საინჟინრო-ტექნიკური უსაფრთხოების სამსახური
21 Shooting Range/სასროლი
22 Under Construction/Future project/მშენებარე ობიექტი (საპროექტო ტერიტორიის ნაწილზე)

საზღვრის მსუბუქი ხაზი
საზღვრის მსუბუქი ხაზი
შიდა ასფალტის გადასასვლელი ზოლი
პარკის საზღვარი
ბეტონის ზოლი
ქვაფენა
ბასკეტბოლის ბურთი

შპს "ად-სტუდიო"

AD | Studio

პროექტის სახელწოდება

ვაკის პარკის ტერიტორიის ნაწილის კეთილმოწყობის პროექტი

	გვარი	ხელმოწერა
დირექტორი	გ. ავალიშვილი	
არქიტექტორი	თ. მოსაშვილი	

დასახელება	მასშტაბი
№ გენგეგმა	1:№№№

სტადია	ფურცელი	სულ ფურც.
მპ	№4	12

ფურცელი 5

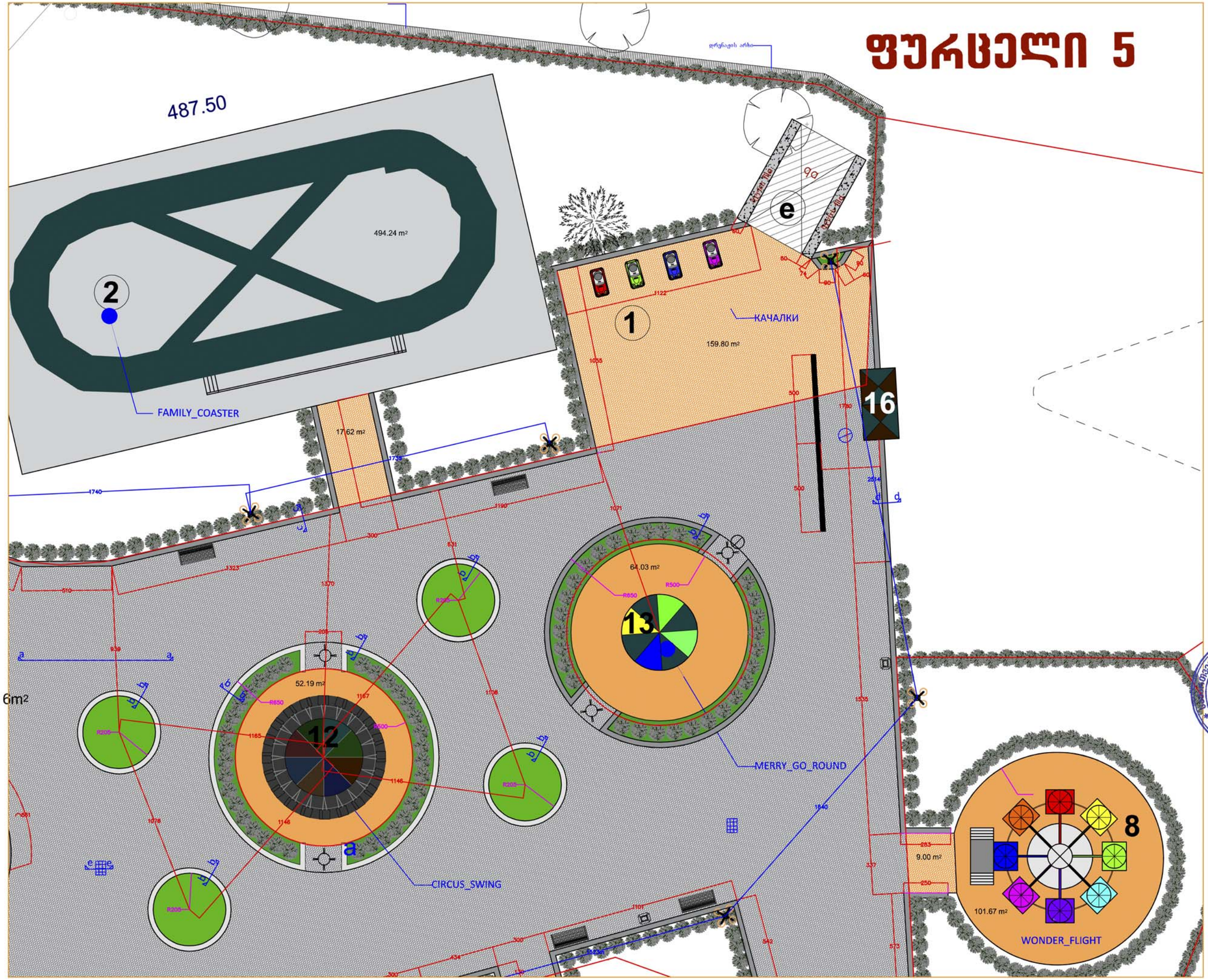

ფორმატი A-3	დაკვეთის №
თბილისი 2016 წ.	

პირობითი აღნიშვნები:

1. Kiddie Rides/საბავშვო ატრაქციონები
2. Family Coaster/საოჯახო მთა
3. Bumper Cars/ავტომძღოლები
4. Pool With boats/აუზი ნავებით
5. Viviane River/ატრაქციონი მოზიდული
6. Battery Cars/ელექტრომანქანები
7. Trampoline/ბატუტი
8. Wonder Flight/ატრაქციონი "ფრენა"
9. Kangaroo/კენგურუ
10. Happy Wheel/მოტოციკლეტი ატრაქციონი
11. Farm Train/მატარებელი
12. Circus Swing/მობილური ატრაქციონი
13. Merry Go Round/ატრაქციონი კარუსელი
14. Choon Cups/მობილური ატრაქციონი
15. Cartoon Mill/ატრაქციონი "ციმბირული"
16. Entrance Gate/შესასვლელი ჭიშკარი
17. Warehouse/საწყობი
18. Administrative Office/საოფისე
19. Electrical room/ელექტრო განაწილების
20. Tehnical Security/Room/საინჟინრო-ტექნიკური
21. Shooting Range/სროლის
22. Under Construction/Future project/მშენებლობაში (საპროექტო) ატრაქციონი

- ბარიერის, მშენებლობის 100X100X100
- ბარიერის, მშენებლობის 100X100X100
- შეზღუდული გამოსავალი
- გამწვანება
- ტროტუარი
- ქვაფენილი
- ბანკეტის ხაზი

შპს "ად-სტუდიო"

AD Studio

პროექტის სახელწოდება

ვაკის პარკის ტერიტორიის ნაწილის კეთილმოწყობის პროექტი

	გვარი	ხელმოწერა
დირექტორი	გ. ავალიშვილი	
არქიტექტორი	თ. მოხიაშვილი	

დასახელება	მასშტაბი
№ ვენგეგმა	1:№№№

სტადია	ფურცელი	სულ ფურც.
მპ	№5	12

ფურცელი 6

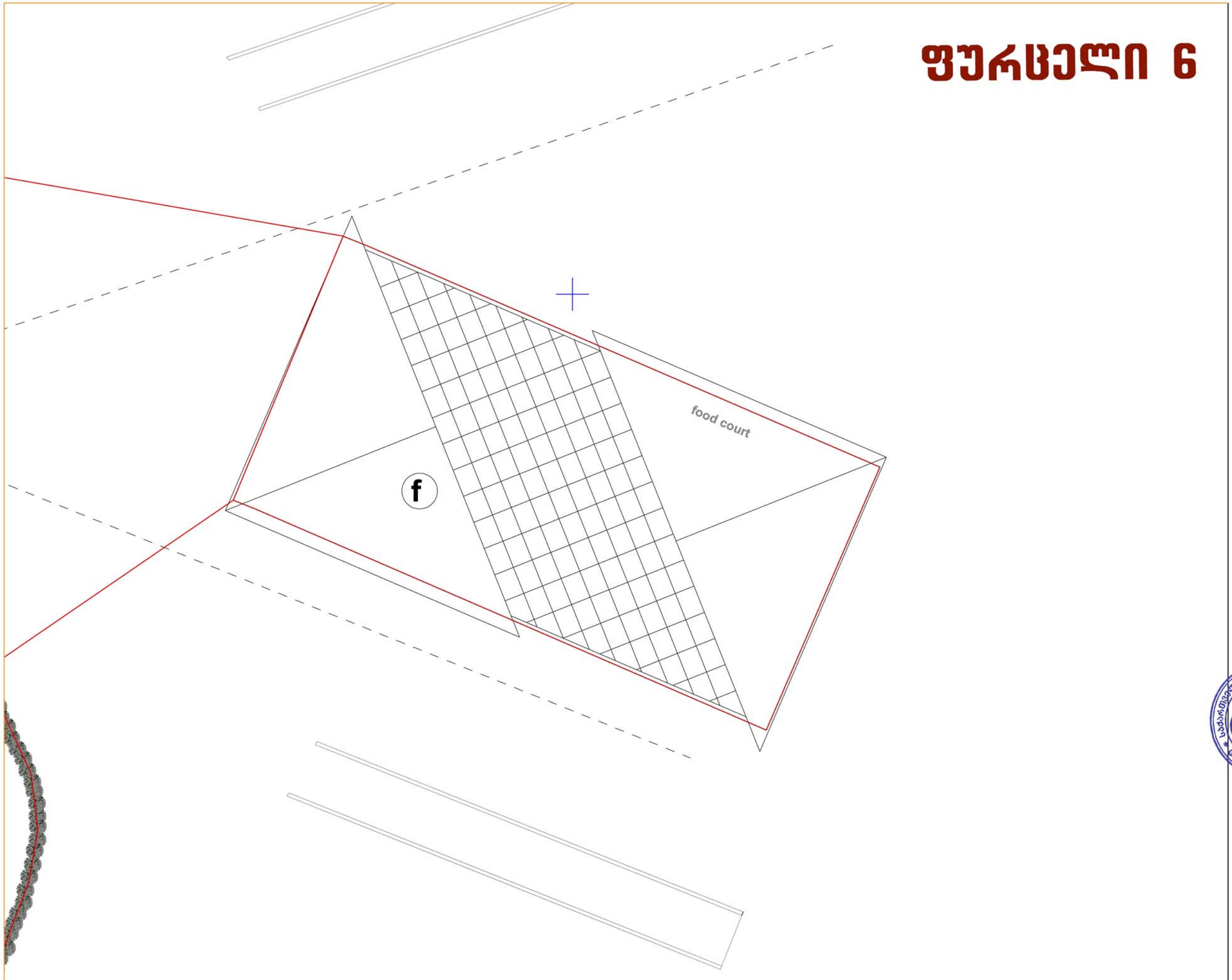

ფორმატი A-3	დაკვეთის №:
თბილისი 2016 წ.	

პირობითი აღნიშვნები:

1 Kiddie Rides/საბავშვო სატრფიალო
2 Family Coaster/ოჯახური ციცაბო
3 Bumper Cars/ავტოროდეო
4 Pool With boats/საბავშვო საცურაო
5 Venture River/საფრენაბანაო მოედანი
6 Battery Cars/ელექტრო მანქანები
7 Trampoline/ბატუტი
8 Wonder Flight/ჯადოსნური ფრენა
9 Kangaroo/ქანქარა
10 Happy Wheel/მხიარული კრასავიცა
11 Farm Train/ბავშვთა მატარებელი
12 Ferris Swing/მოძრავი ორბანი
13 Merry Go Round/მოძრავი კარუსელი
14 Choco Cups/ჩაის ფინჯანი
15 Cartoon Mill/ქაღალდის ფერადი წისქვილი
16 Entrance Gate/შესასვლელი ჭიშკარი
17 Warehouse/საწყობი
18 Administrative Office/საოფისე
19 Electrical room/ელექტრო ჯიხური
20 Ethnical Security Room/საქართველოს ეროვნული ბანკის
21 Shooting Range/სროლის
22 Under Construction/Future project/მშენებარე (საპროექტო კორპუსი)

საზაფხულო ტერიტორია მასშტაბით 1:100,1:200,1:500
საზაფხულო ტერიტორია მასშტაბით 1:100,1:200,1:500
შიდასავალი ბეტონის საფარით ფერადი
პარკის საშუალო
ბეტონის ფერადი
კედელი
ბანკისების ბორი

შპს "ად-სტუდიო"

AD Studio

პროექტის სახელწოდება

ვაკის პარკის ტერიტორიის ნაწილის კეთილმოწყობის პროექტი

	გვარი	ხელმოწერა
დირექტორი	გ. ავალიშვილი	
არქიტექტორი	თ. მოსიაშვილი	

დასახელება	მასშტაბი
№ გენგეგმა	1:№№№

სტადია	ფურცელი	სულ ფურც.
მპ	№6	12

ფურცელი 7

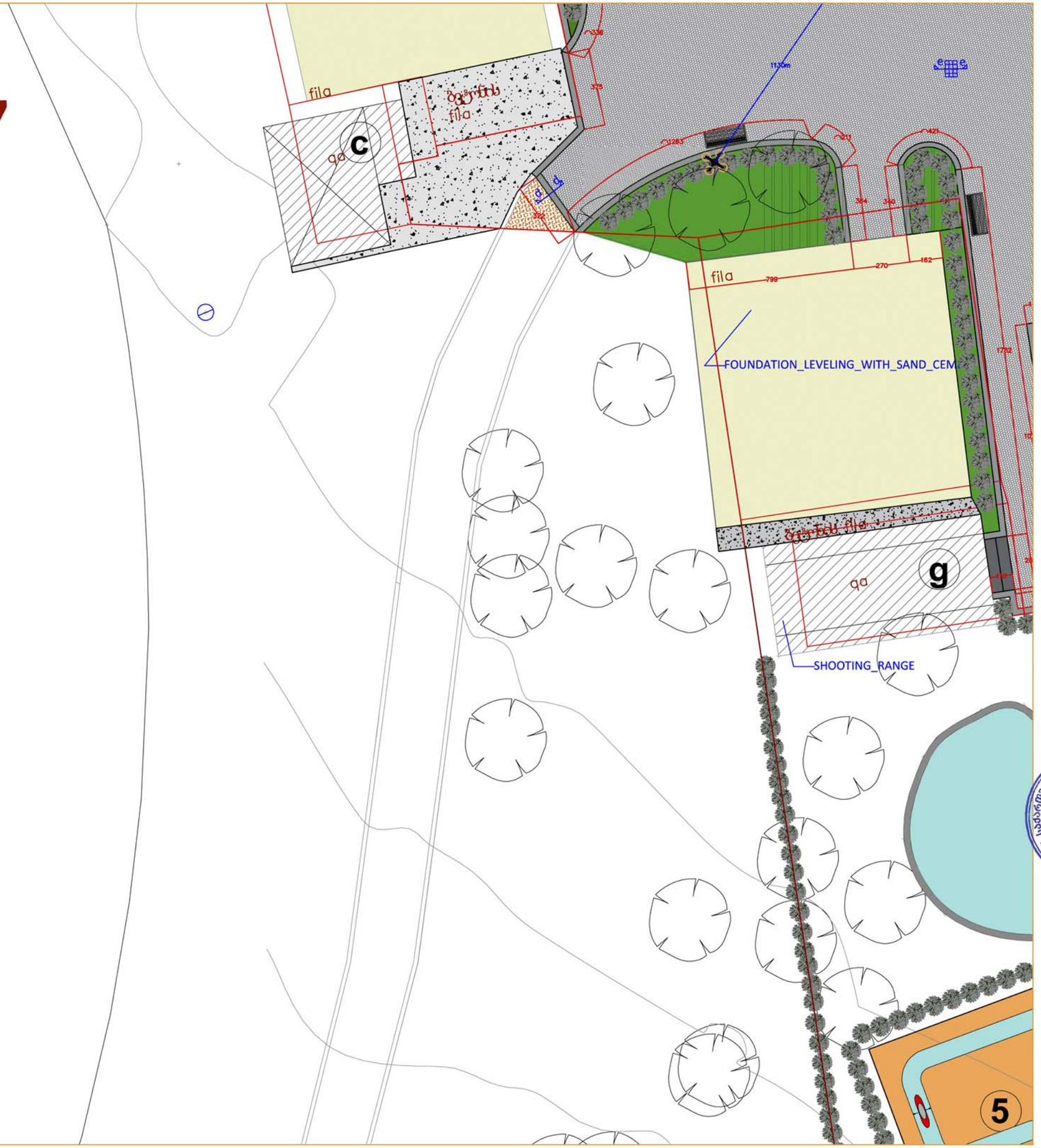

ფორმატი A-3	დაკვეთის №
თბილისი 2016 წ.	

პირობითი აღნიშვნები:

1 Kiddie Rides/ბავშვების ატრაქციონები
2 Family Coaster/საოჯახო მინიგზა
3 Bumper Cars/ავტომობილები
4 Pool With boats/აუზი ნავებით
5 Venture River/ატრაქციონი მდინარე
6 Battery Cars/ელექტრომანქანები
7 Trampoline/ბატუტები
8 Wonder Flight/ატრაქციონი ფრენა
9 Kangaroo/ატრაქციონი
10 Happy Wheel/ატრაქციონი პატარა ბორბალი
11 Farm Train/ატრაქციონი მატარებელი
12 Circus Swing/ატრაქციონი ცირკის სვინგი
13 Merry Go Round/ატრაქციონი კარუსელი
14 Choco Cups/ატრაქციონი ჩოკო ჭიქები
15 Cartoon Mill/ატრაქციონი წისქვილი
16 Entrance Gate/ატრაქციონის შესასვლელი
17 Warehouse/საწყობი
18 Administrative Office/ადმინისტრაციული შენობა
19 Electrical room/ელექტრო განაწილების შენობა
20 Technical Security Room/ტექნიკური დაცვის ოთახი
21 Shooting Range/სასროლი
F Under Construction/Future project/მშენებარე ობიექტი (ატრაქციონის პირველი ეტაპი)

ასფალტის ქვაფენილი
ასფალტის ქვაფენილი
ბეტონის საფარი
ბალახის საფარი
ასფალტის საფარი
ქვიშა
ხის ატრაქციონის ადგილი

შპს "ად-სტუდიო"

AD Studio

პროექტის სახელწოდება

ვაკის პარკის ტერიტორიის ნაწილის კეთილმოწყობის პროექტი

	გვარი	ხელმოწერა
დირექტორი	გ. ავალიშვილი	
არქიტექტორი	თ. მოსიაშვილი	

დასახელება	მასშტაბი
№ გენგეგმა	1:№№№

სტადია	ფურცელი	სულ ფურც.
მპ	№7	12

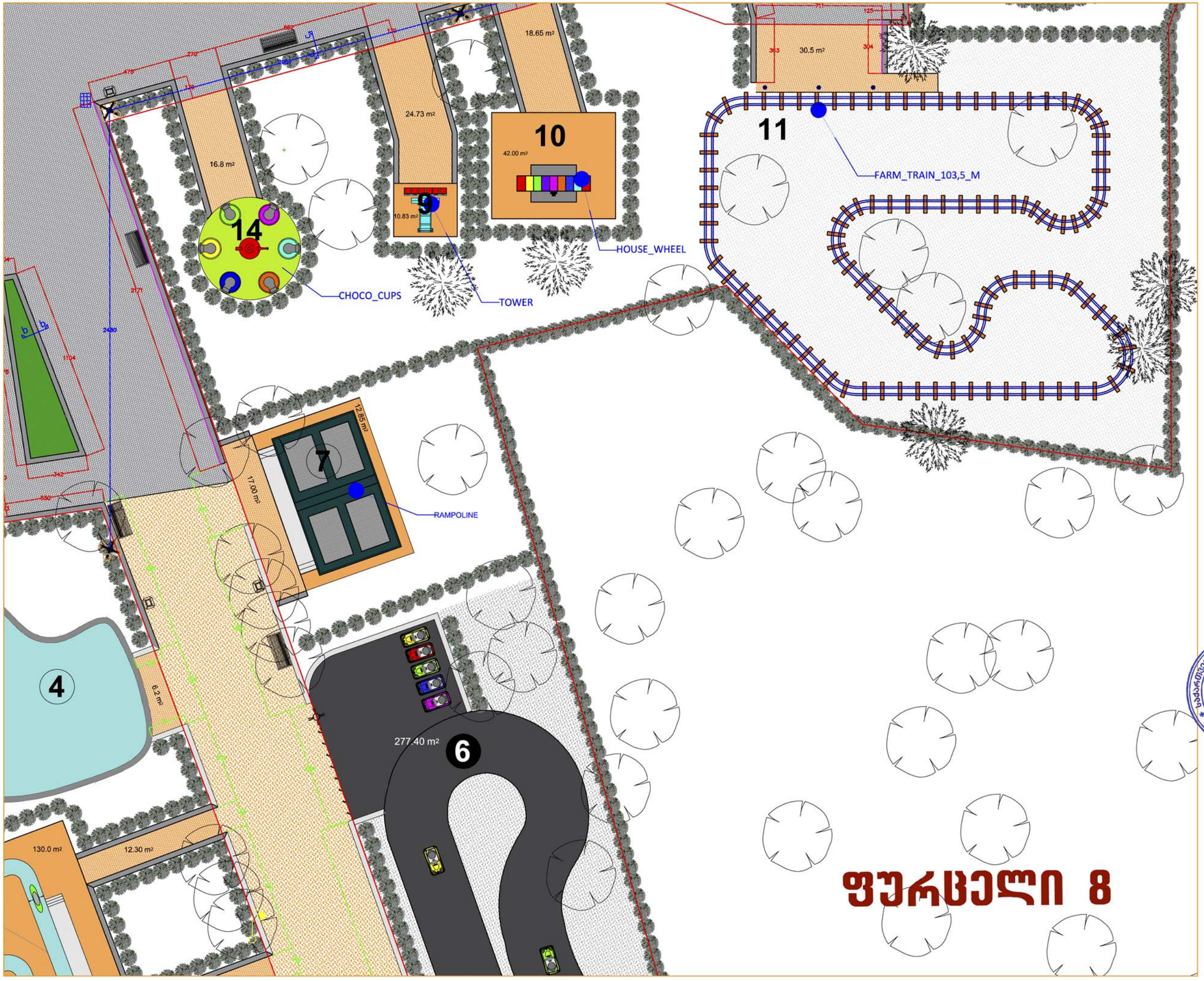

ფურცელი 8

ფორმატი A-3	დაკვეთის №
თბილისი 2016 წ.	

პირობითი აღნიშვნები:

1 Kiddie Rides/საბავშვო ატრაქციონები
2 Family Coaster/საოჯახო მატარებელი
3 Bumper Cars/ავტომრბოლები
4 Pool With boats/აუზი ნავებით
5 Venture River/საშოთხილიანი მდინარე
6 Battery Cars/ელექტრომანქანები
7 Trampoline/ბატუტები
8 Wonder Flight/ატრაქციონი "ფრენა"
9 Kangaroo/კენგურუ
10 Happy Wheel/ატრაქციონი "ბედნიერი ბორბალი"
11 Farm Train/ბავშვთა მატარებელი
12 Circus Swing/მერხები "ცირკი"
13 Merry Go Round/ატრაქციონი "კარუსელი"
14 Choco Cups/ატრაქციონი "ჩოკო ფინჯანი"
15 Cartoon Mill/ატრაქციონი "წისქვილი"
16 Entrance Gate/შესასვლელი კარიბჭე
17 Warehouse/საწყობი
18 Administrative Office/საოფისე
19 Electrical room/ელექტრო განაწილების
20 Tehnical Security Room/საინჟინრო-ტექნიკური დაცვის
21 Shooting Range/სასროლი
22 Under Construction/Future project/მშენებარე ობიექტი (საპროექტო პარკინგი)

	საპარკინგე ადგილების რაოდენობა 100X100X100=100
	საპარკინგე ადგილების რაოდენობა 100X100X100=100
	შეზღუდული ტერიტორია საპროექტო ნაწილი
	ასფალტის საფარი
	პარკინგის ფილა
	ქვაფენა
	ბანკეტების ბარი

შპს "ად-სტუდიო"

AD | Studio

პროექტის სახელწოდება

ვაკის პარკის ტერიტორიის ნაწილის კეთილმოწყობის პროექტი

შპს "ად-სტუდიო" AD STUDIO 404472227 * GEORGIA *

	გვარი	ხელმოწერა
დირექტორი	გ. ავალიშვილი	
არქიტექტორი	თ. მოხიაშვილი	

დასახელება	მასშტაბი
№ გენგეგმა	1:№№№

სტადია	ფურცელი	სულ ფურც.
მპ	№8	12

ფურცელი 9

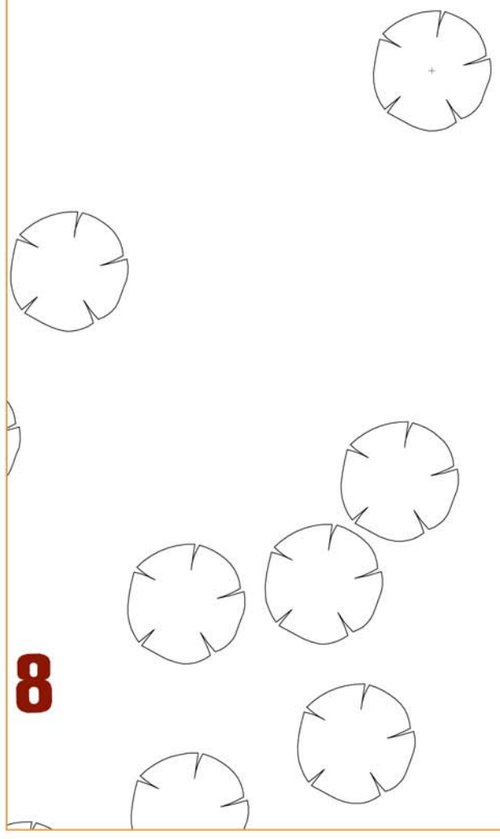

ფორმატი A-3	დაკვეთის №
თბილისი 2016 წ.	

პირობითი აღნიშვნები:

1 Kiddie Rides/საბავშვო ატრაქციონები
2 Family Coaster/ოჯახური მატარებელი
3 Bumper Cars/ავტომობილები
4 Pool With boats/აუზი ნავებით
5 Venture River/ატრაქციონი მდინარე
6 Bakery Cars/ატრაქციონი მანქანები
7 Trampoline/ბატუტი
8 Wonder Flight/ატრაქციონი ფრენა
9 Kangaroo/ატრაქციონი
10 Happy Wheel/ატრაქციონი ბურთი
11 Farm Train/ატრაქციონი მატარებელი
12 Circus Swing/ატრაქციონი ცირკი
13 Merry Go Around/ატრაქციონი კარუსელი
14 Choco Cups/ატრაქციონი ფინჯანი
15 Cartoon Mill/ატრაქციონი წისქვილი
16 Entrance Gate/შესასვლელი ჭიშკარი
17 Warehouse/საწყობი
18 Administrative Office/ადმინისტრაციული შენობა
19 Electrical room/ელექტრო ოთახი
20 Tehnical Security Room/ტექნიკური უსაფრთხოების ოთახი
21 Shooting Range/სასროლი
22 Under Construction/Future projects/მშენებარე ობიექტები

საპარკინგე ადგილები 100X100X100მმ
საპარკინგე ადგილები 100X100X100მმ
შიდასაბინაო გზები, საფეხმავლო შიდა ბილიკები
პარკინგის საფარი
ბაბრიკის შიდა ბილიკები
ქვიშა
საცალფეხა ბორდი

შპს "ად-სტუდიო"
AD Studio

პროექტის სახელწოდება

ვაკის პარკის ტერიტორიის ნაწილის კეთილმოწყობის პროექტი

	გვარი	ხელმოწერა
დირექტორი	გ. ავალიშვილი	
არქიტექტორი	თ. მოსიაშვილი	

დასახელება	მასშტაბი
№ გენგეგმა	1:№№№

სტადია	ფურცელი	სულ ფურც.
მპ	№9	12

ფურცელი 10

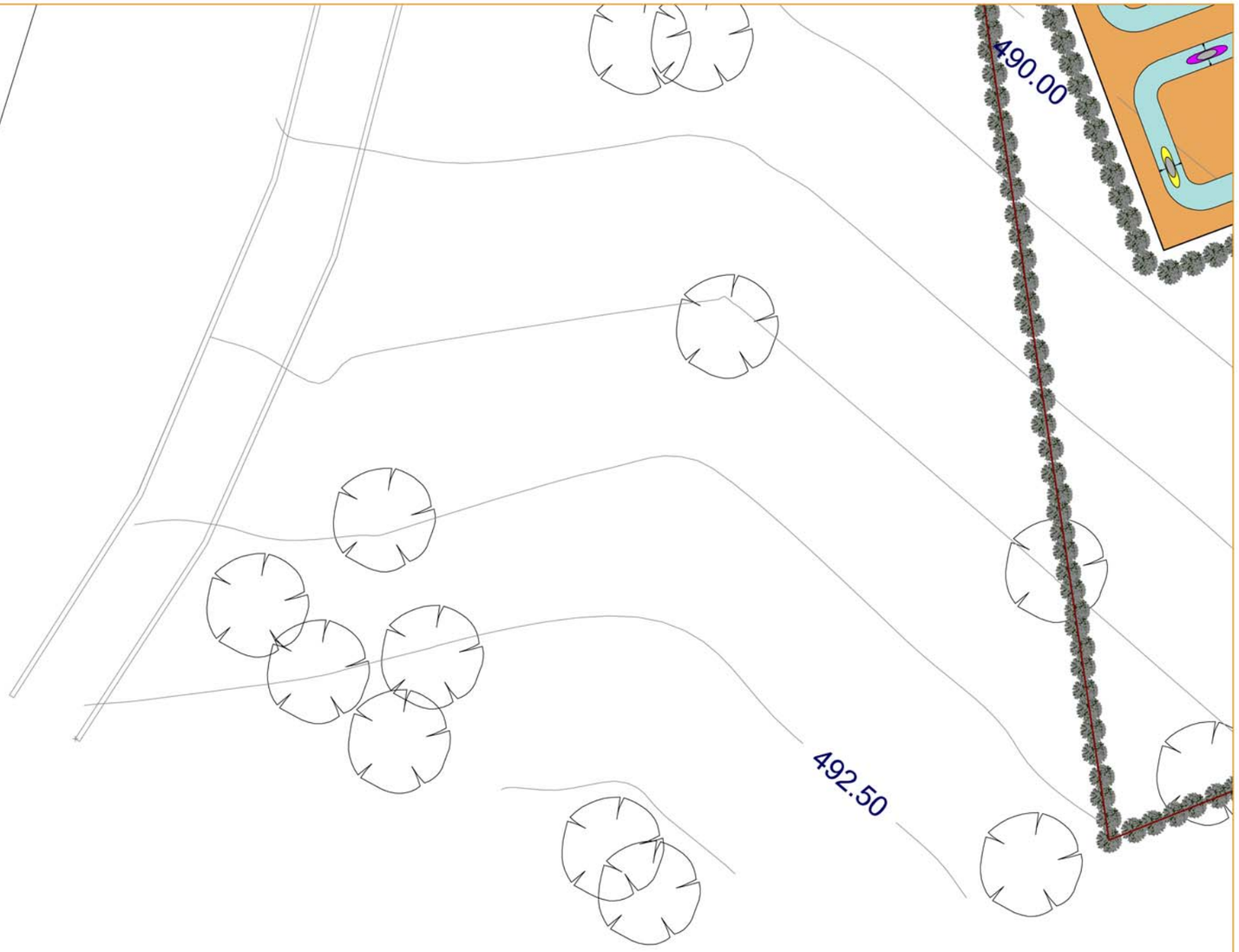

ფორმატი A-3	დაკვეთის №
თბილისი 2016 წ.	

პირობითი აღნიშვნები:

1 Kiddie Rides/საბავშვო საატრაქციონი
2 Family Coaster/ოჯახური მთიული
3 Bumper Cars/ბამპერ მანქანები
4 Pool With boats/აუზი ნავებით
5 Venture River/საფრანსაპარკო მოზაიკა
6 Battery Cars/ელექტრო მანქანები
7 Trampoline/ბატუტი
8 Wonder Flight/ჯადოსნური ფრენა
9 Kangaroo/კენგურუ
10 Happy Wheel/მხიარული ბორბალი
11 Farm Train/ფერმის მატარებელი
12 Cross Swing/მოძრავი ცხენები
13 Merry Go Round/კარუსელი ცხენებით
14 Choco Cups/ჩაის ფინჯანი
15 Cartoon Mill/ანიმაციური წისქვილი
16 Entrance Gate/ცენტრალური შესასვლელი
17 Warehouse/საწყობი
18 Administrative Office/საოფისე
19 Electrical room/ელექტრო ჯიხური
20 Tehnical Security Room/საინჟინრო-ტექნიკური
21 Shooting Range/სროლის
22 Under Construction/Future project/მშენებარე (საპროექტო პროექტი)

- საზღვრის მასშტაბი 1000:1000(A0)
- საზღვრის მასშტაბი 1000:1000(A0)
- შენობები პარკის საფოსტო ფილე
- პარკის საშუალი
- პარკის ზონა
- ასფალტი
- განათების ბოძი

შპს "ად-სტუდიო"

AD Studio

პროექტის სახელწოდება

ვაკის პარკის ტერიტორიის ნაწილის კეთილმოწყობის პროექტი

პოზიცია	გვარი	ხელმოწერა
დირექტორი	გ. ავალიშვილი	
არქიტექტორი	თ. მოსიაშვილი	

დასახელება	მასშტაბი
№ გენგეგმა	1:№№№

სტადია	ფურცელი	სულ ფურც.
მპ	№10	12

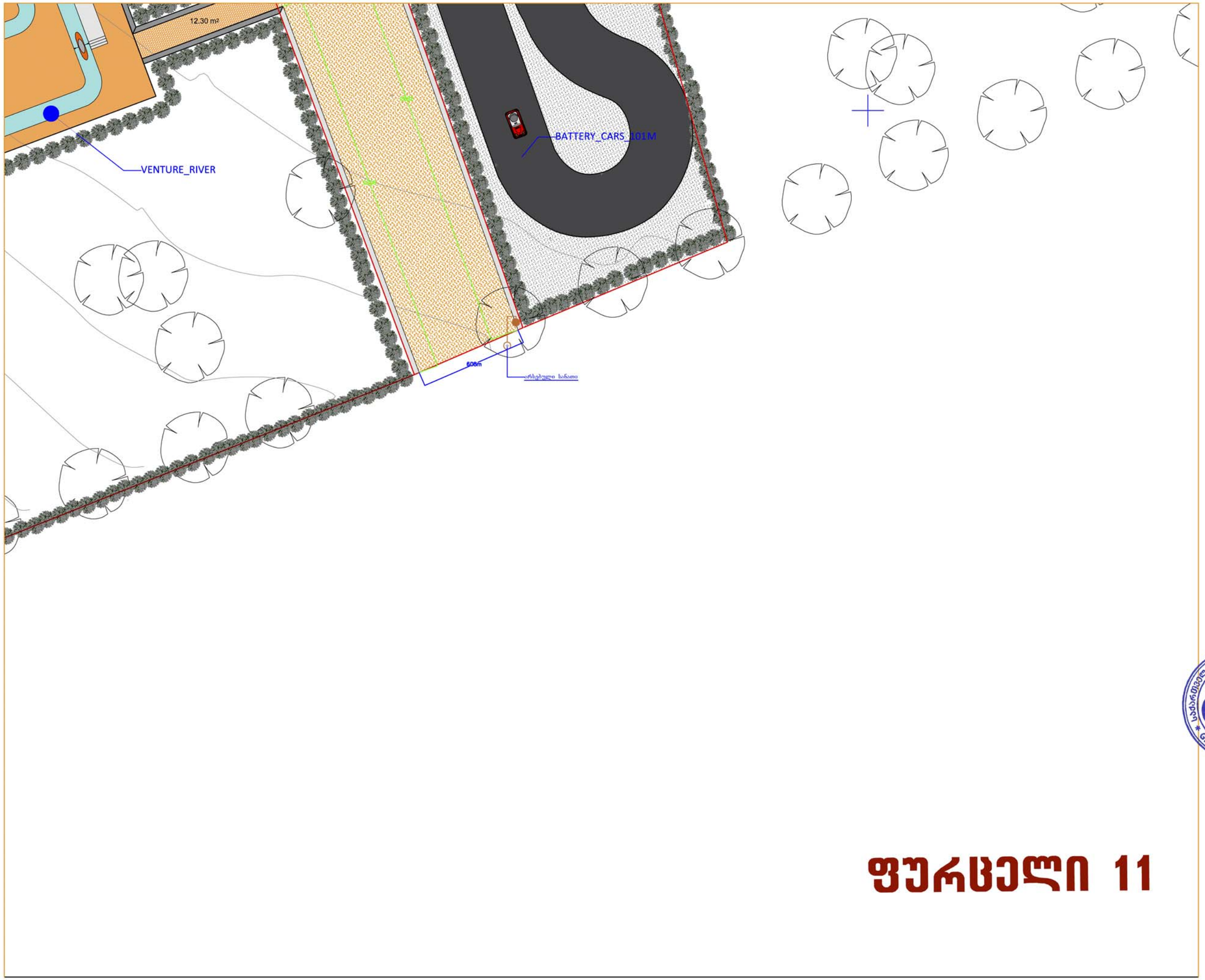

ფურცელი 11

ფორმატი A-3	დაკვეთის №
თბილისი 2016 წ.	

პირობითი აღნიშვნები:

1. Kiddie Rides/საბავშვო საატრაქციო
2. Family Coaster/საოჯახო მატარებელი
3. Bumper Cars/ავტომობილები
4. Pool With boats/საბავშვო ჯაჭვიანი
5. Venture River/საატრაქციო მდინარე
6. Battery Cars/ელექტრომანქანების ბილიკი
7. Trampoline/ბატუტები
8. Wonder Flight/ატრაქციონი "ფრენა"
9. Kangaroo/ატრაქციონი
10. Happy Wheel/მცირე ატრაქციონი
11. Farm Train/ბავშვთა მატარებელი
12. Circus Swing/ატრაქციონი "ცირკის ბაგირები"
13. Merry Go Round/ატრაქციონი კარუსელი
14. Choco Cups/ატრაქციონი "ჩოკო ფინჯნები"
15. Cartoon Mill/ატრაქციონი "წისქვილი"
16. Entrance Gate/შესასვლელი კარიბჭე
17. Warehouse/საწყობი
18. Administrative Office/ადმინისტრაციული შენობა
19. Electrical room/ელექტრო ქვესადგური
20. Tehnical Security Rooms/ტექნიკური უსაფრთხოების ოთახები
21. Shooting Range/სასროლი მოედანი
22. Under Construction/Future project/მშენებლობაში მყოფი/საპროექტო ტერიტორიები

- საპარკინგე ადგილები 100X100X100(10)
- საპარკინგე ადგილები 100X100X100(10)
- შეზღუდული ეკოლოგიური სეგმენტი 1900კვ
- გაწმენდილი ტერიტორია
- გაშენებული ტერიტორია 1900კვ
- კვეთა
- ბანაობისათვის აკრძალული

შპს "ად-სტუდიო"

AD Studio

პროექტის სახელწოდება

ვაკის პარკის ტერიტორიის ნაწილის კეთილმოწყობის პროექტი

	გვარი	ხელმოწერა
დირექტორი	გ. ავალიშვილი	
არქიტექტორი	თ. მოსიაშვილი	

დასახელება	მასშტაბი
№ გენგეგმა	1:№№№

სტადია	ფურცელი	სულ ფურც.
მპ	№11	12

შენიშვნა:

1. წითელი ხაზები დატანილია საჯარო რეესტრის ეროვნული სააგენტოს, თბილისის სარეგისტრაციო სამსახურის მიერ გაცემული ელ. ვერსიის საფუძველზე

2. იჯარით გაცემული ტერიტორიის ჯამური კვადრატურა შეადგენს 6 605.00მ2

3. ნახაზზე მითითებული ელ.მომარაგების ჯიხურში განთავსებული ელ აპარატურა შპს ვაკის პარკის საკუთრებაა, ხოლო შენობა იჯარის ხელშეკრულების ნაწილია.)

ფურცელი 12

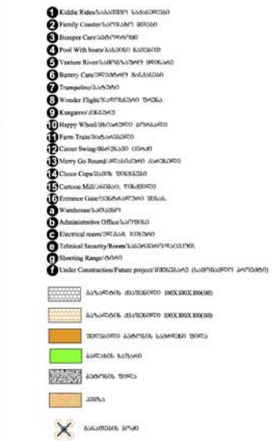

შპს "ად-სტუდიო"

AD Studio

პროექტის სახელწოდება

თბილისში ი. ჭავჭავაძის გამზ.-ზე მდებარე ვაკის პარკის ტერიტორიის ნაწილის კეთილმოწყობის პროექტი

საქართველო, შპს "ად-სტუდიო" AD STUDIO 404477227 GEORGIA, AD-STUDIO, LTD

	გვარი	ხელმოწერა
დირექტორი	გ. ავალიშვილი	
არქიტექტორი	თ. მოხიაშვილი	

დასახელება	მასშტაბი
№ გენგეგმა	1:№№№

სტადია	ფურცელი	სულ ფურც.
მპ	№12	12

ფორმატი A-3	დაკვეთის №
თბილისი 2016 წ.	

ვაკის პარკში საბავშვო გასართობი პარკის მშენებლობა

პროექტი: "შუმბალენდი"

არსებული სარემონტო შენობა-ნაგებობა (საოფისე "b", საგარდერობე-სათავსო "a")

არსებული გეგმა

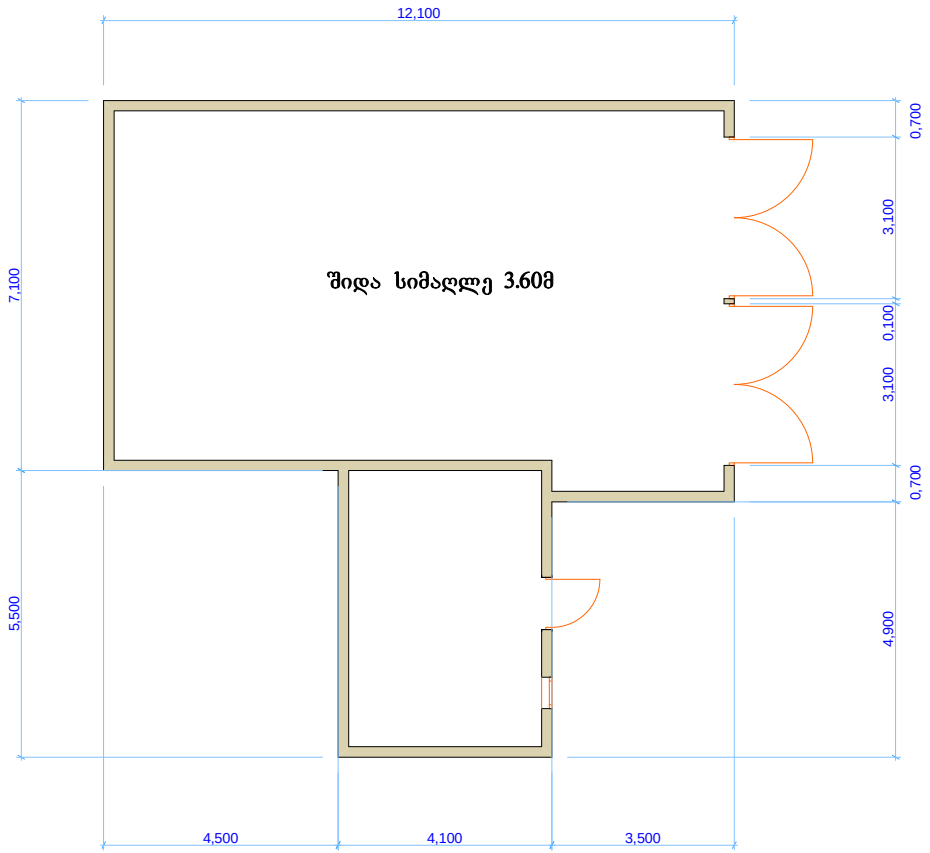

ფორმატი	A-3	დაკვეთის №
თბილისი 2016 წ.		

პირობითი აღნიშვნები:

შპს "ად-სტუდიო"

AD Studio

პროექტის სახელწოდება

ქ. თბილისში ი. ჭავჭავაძის გამზ.-ზე მდებარე ვაკის ს/პარკის ტერიტორიის ნაწილის კეთილმოწყობის პროექტი

თანამფლობა	გვარი	ხელმოწერა
არქიტექტორი	ლ. ყიფიანი	
	ლ. მოსიაშვილი	

დასახელება	მასშტაბი
	1:100

სტადია	ფურცელი	სულ ფურც.
მპ	.01	14

ვაკის პარკში საბავშვო გასართობი პარკის მშენებლობა

პროექტი: "შუმბალენდი"

არსებული სარემონტო შენობა-ნაგებობა (საოფისე "b", საგარდერობე-სათავსო "a")

საპროექტო გეგმა

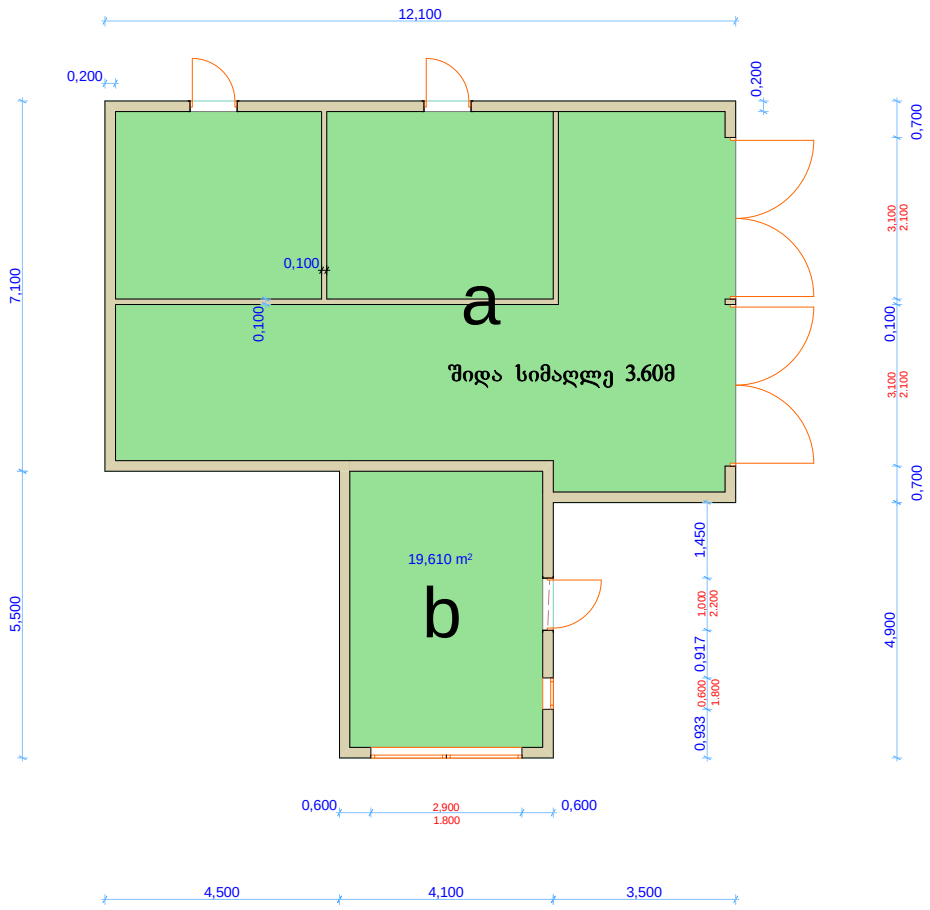

ფორმატი	A-3	დაკვეთის №
თბილისი 2016 წ.		

პირობითი აღნიშვნები:

შპს "ად-სტუდიო"

AD Studio

პროექტის სახელწოდება

ქ. თბილისში ი. ჭავჭავაძის გამზ.-ზე მდებარე ვაკის ს.პარკის ტერიტორიის ნაწილის კეთილმოწყობის პროექტი

თანამდებობა	გვარი	ხელმოწერა
ხელმძღვანელი	ბ. ფხაკაძე	
არქიტექტორი	ლ. მოსიაშვილი	

დასახელება	მასშტაბი
	1:100

სტადია	ფურცელი	სულ ფურც.
მპ	.02	14

ვაკის პარკში საბავშვო გასართობი პარკის მშენებლობა

პროექტი: "შუმბალენდი"

არსებული სარემონტო შენობა-ნაგებობის "g" ანაზომი

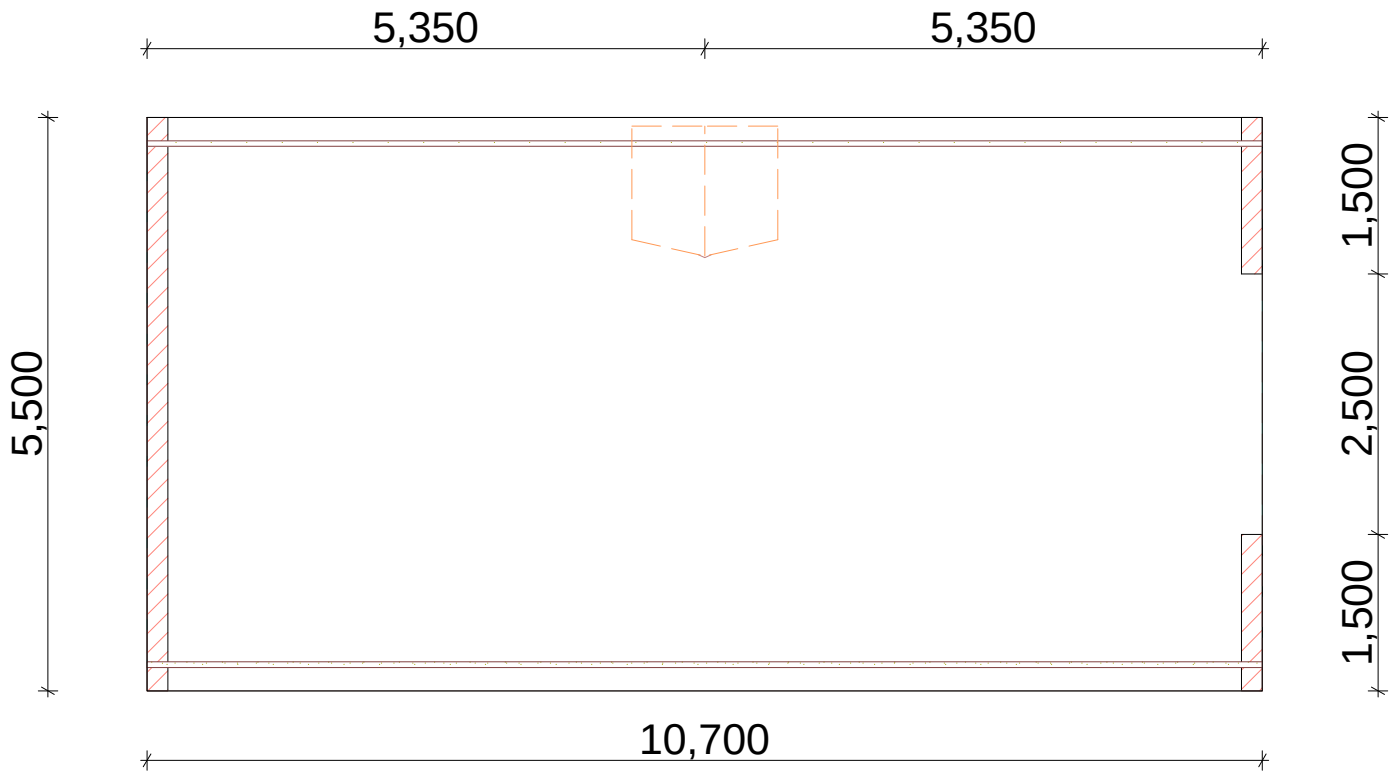

ფორმატი	A-3	დაკვეთის №
თბილისი 2016 წ.		

პირობითი აღნიშვნები:

შპს "არ-სტუდიო"

AD Studio

პროექტის სახელწოდება

ქ. თბილისში ი. ჭავჭავაძის გამზ.-ზე მდებარე ვაკის ს.პარკის ტერიტორიის ნაწილის კეთილმოწყობის პროექტი

თანამფლობა	გვარი	ხელმოწერა
არქიტექტორი	ლ. ფხაკაძე	
	ლ. მოსიაშვილი	

დასახელება	მასშტაბი
	1:50

სტადია	ფურცელი	სულ ფურც.
მპ	.03	14

ვაკის პარკში საბავშვო გასართობი პარკის მშენებლობა

პროექტი: "შუმბალენდი"

არსებული სარემონტო შენობა-ნაგებობის "g" საპროექტო გეგმა

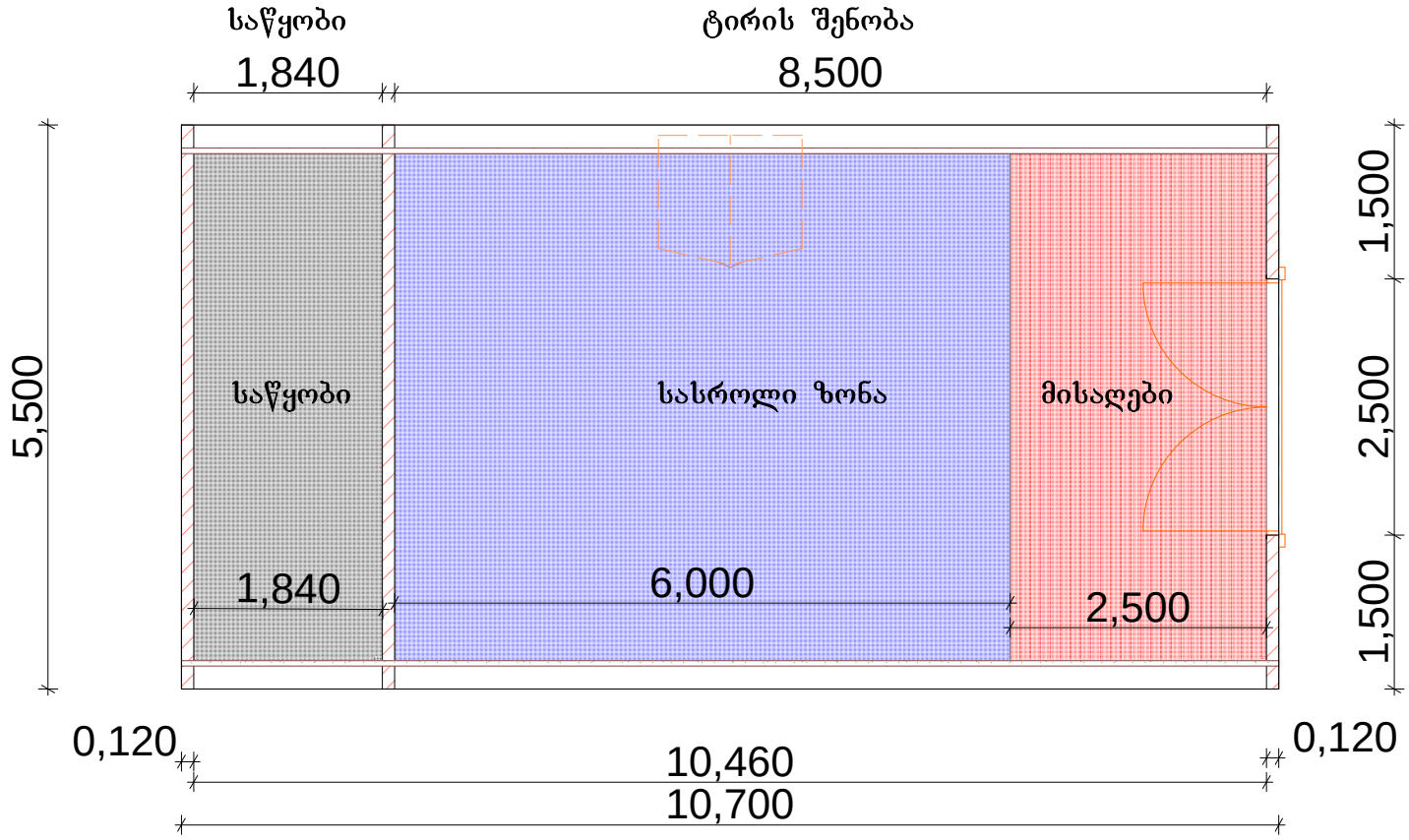

ფორმატი	A-3	დაკვეთის №
თბილისი 2016 წ.		

პირობითი აღნიშვნები:

შპს "ად-სტუდიო"

AD Studio

პროექტის სახელწოდება

ქ. თბილისში ი. ჭავჭავაძის გამზ.-ზე მდებარე ვაკის ტერიტორიის ნაწილის კეთილმოწყობის პროექტი

თანამდებობა	გვარი	ხელმოწერა
არქიტექტორი	ა. ფხაკაძე	
	ა. მოსიაშვილი	

დასახელება	მასშტაბი
	1:50

სტადია	ფურცელი	სულ ფურც.
მპ	.04	14

ვაკის პარკში საბავშვო გასართობი პარკის მშენებლობა

პროექტი: "შუმბალენდი"

არსებული სარემონტო შენობა-ნაგებობის "e" გეგმა

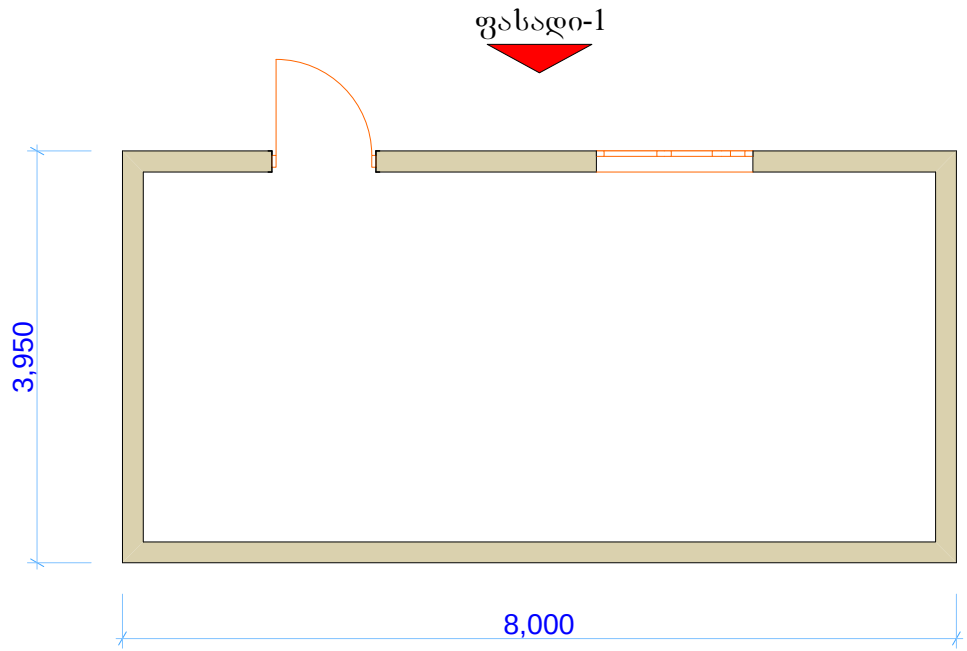

ფორმატი	A-3	დაკვეთის №
თბილისი 2016 წ.		

პირობითი აღნიშვნები:

შპს "ად-სტუდიო"

AD Studio

პროექტის სახელწოდება

ქ. თბილისში ი. ჭავჭავაძის გამზ.-ზე მდებარე ვაკის ა(ა)იპ-ების ტერიტორიის ნაწილის კეთილმოწყობის პროექტი

თანამფლობა	გვარი	ხელმოწერა
არქიტექტორი	ლ. ყიფიანი	
	ლ. მოსიაშვილი	

დასახელება	მასშტაბი
	1:50

სტადია	ფურცელი	სულ ფურც.
მპ	.05	14

ვაკის პარკში საბავშვო გასართობი პარკის მშენებლობა

პროექტი: "შუმბალენდი"

არსებული სარემონტო შენობა-ნაგებობის "e" ფასადი -1

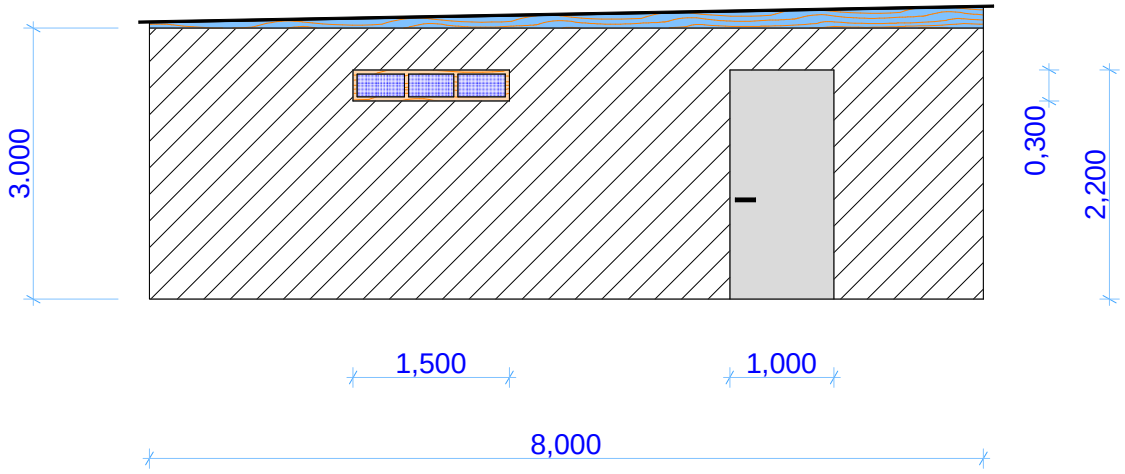

ფორმატი	A-3	დაკვეთის №
თბილისი 2016 წ.		

პირობითი აღნიშვნები:

შპს "ად-სტუდიო"

AD Studio

პროექტის სახელწოდება

ქ. თბილისში ი. ჭავჭავაძის გამზ.-ზე მდებარე ვაკის ა(ა)იპ-ების ტერიტორიის ნაწილის კეთილმოწყობის პროექტი

თანამდებობა	გვარი	ხელმოწერა
არქიტექტორი	ლ. ფხაკაძე	
	ლ. მოსიაშვილი	

დასახელება	მასშტაბი
	1:50

სტადია	ფურცელი	სულ ფურც.
მპ	.06	14

ვაკის პარკში საბავშვო გასართობი პარკის მშენებლობა

პროექტი: "შუმბალენდი"

არსებული სარემონტო შენობა-ნაგებობის "e" საპროექტო გეგმა

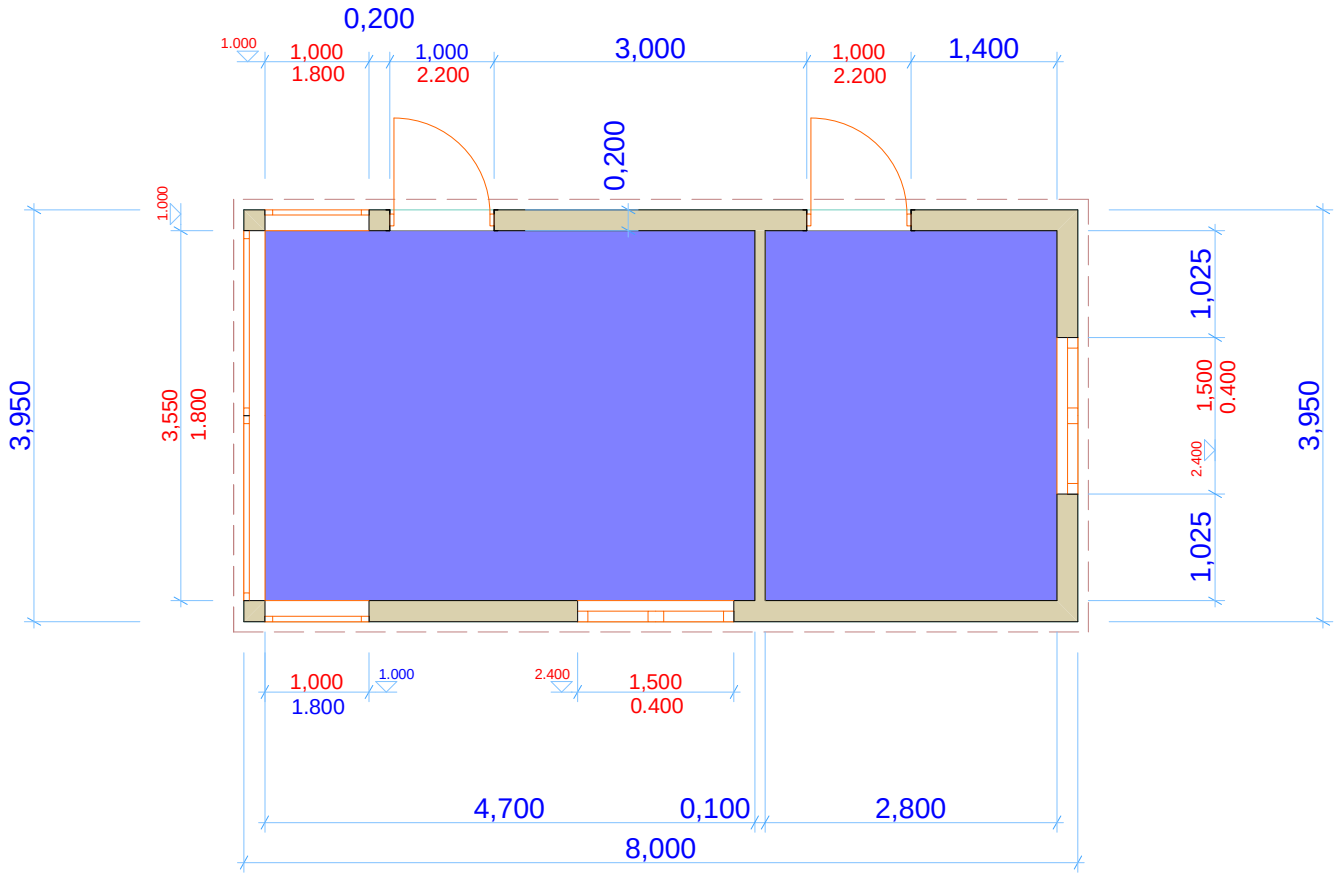

ფორმატი A-3		დაკვეთის №
თბილისი 2016 წ.		

პირობითი აღნიშვნები:

შპს "ად-სტუდიო"

AD Studio

პროექტის სახელწოდება

ქ. თბილისში ი. ჭავჭავაძის გამზ.-ზე მდებარე ვაკის ა/ოლის ტერიტორიის ნაწილის კეთილმოწყობის პროექტი

თანამფლობა	გვარი	ხელმოწერა
არქიტექტორი	ლ. ფხაკაძე	
	ლ. მოსიაშვილი	

დასახელება	მასშტაბი
	1:50

სტადია	ფურცელი	სულ ფურც.
მპ	.07	14

ვაკის პარკში საბავშვო გასართობი პარკის მშენებლობა
პროექტი: "შუმბალუნდი"
ღია ფარდულის "d"

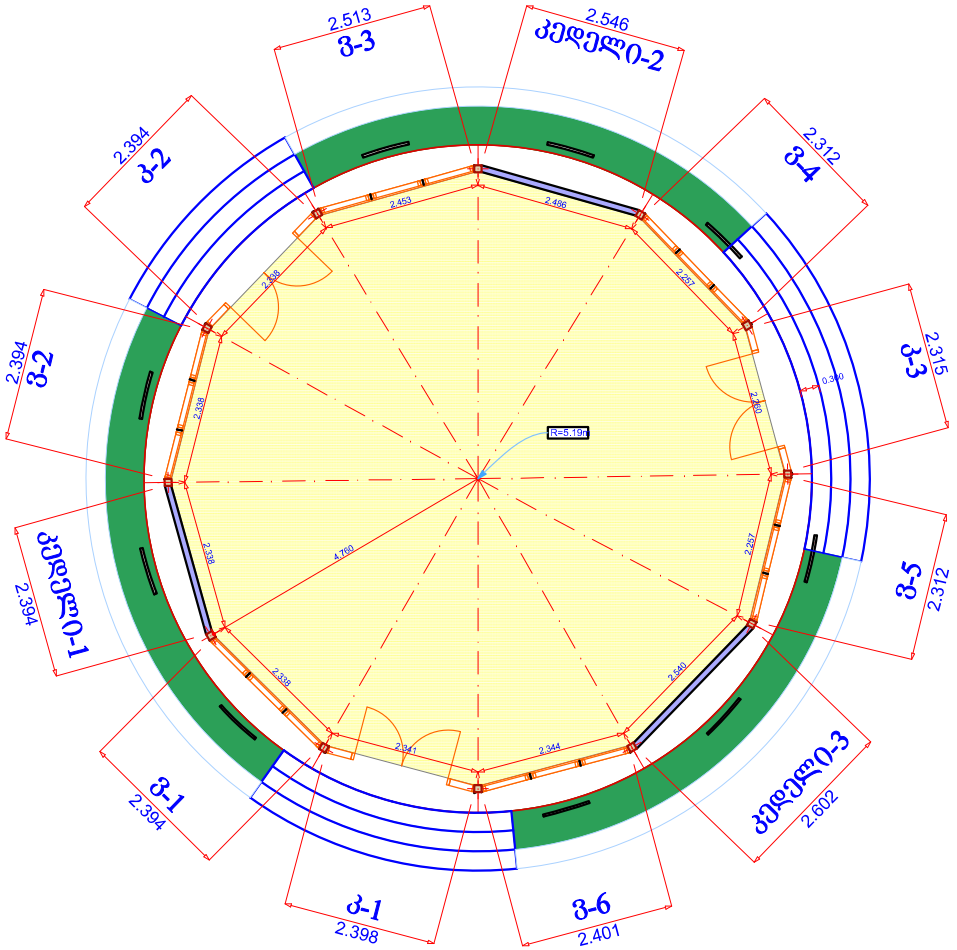

ფორმატი	A-3	დაკვეთის №
თბილისი 2016 წ.		

პირობითი აღნიშვნები:

შპს "ად-სტუდიო"

AD Studio

პროექტის სახელწოდება

ქ. თბილისში ი. ჭავჭავაძის გამზ.-ზე მდებარე ვაკის პარკის ტერიტორიის ნაწილის კეთილმოწყობის პროექტი

თანამფლობა	გვარი	ხელმოწერა
არქიტექტორი	ლ. ყიფიანი	
	ლ. მოსიაშვილი	

დასახელება	მასშტაბი
	1:1

სტადია	ფურცელი	სულ ფურც.
მპ	.08	14



ფორმატი	A-3	დაკვეთის №
თბილისი 2016 წ.		

პირობითი აღნიშვნები:

შპს "ად-სტუდიო"

AD Studio

პროექტის სახელწოდება

ქ. თბილისში ი. ჭავჭავაძის გამზ.-ზე მდებარე ვაკის ა/ოლქის ტერიტორიის ნაწილის კეთილმოწყობის პროექტი

თანამდებობა	გვარი	ხელმოწერა
არქიტექტორი	ლ. ცინცაძე	
	ლ. მოსიაშვილი	

დასახელება	მასშტაბი
	1:1

სტადია	ფურცელი	სულ ფურც.
მპ	.09	14

ქვაფენილის მოწყობის ტიპიური ჭრილი

ჭრილი a-a

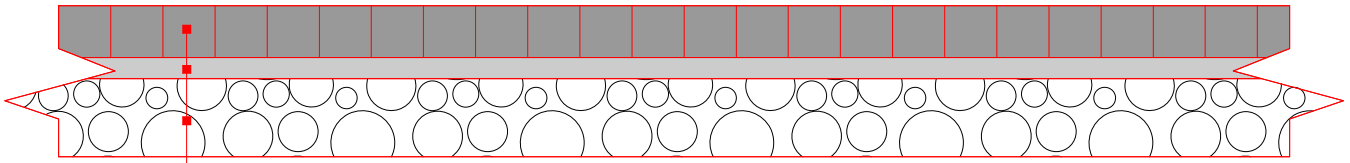

ბაზალტის ქვაფენილი 100X100X100, სისქით 10სმ.

მშრალი ქვიშა-ცემენტის ხსნარი, სისქით 4სმ.

ღორღის ფენა, სისქით 15სმ.

ფორმატი	A-3	დაკვეთის №
თბილისი 2016 წ.		

პირობითი აღნიშვნები:

შპს "ად-სტუდიო"

AD Studio

პროექტის სახელწოდება

ქ. თბილისში ი. ჭავჭავაძის გამზ.-ზე მდებარე ვაკის ს/ოლის ტერიტორიის ხარისხის კეთილმოწყობის პროექტი

თანამდებობა	გვარი	ხელმოწერა
ხელმძღვანელი	ლ. ყიფიანი	
არქიტექტორი	ლ. მოსიაშვილი	

დასახელება	მასშტაბი
	1:10

სტადია	ფურცელი	სულ ფურც.
მპ	.10	14

ქვაფენილის მოწყობის ტიპიური ჭრილი

ჭრილი b-b

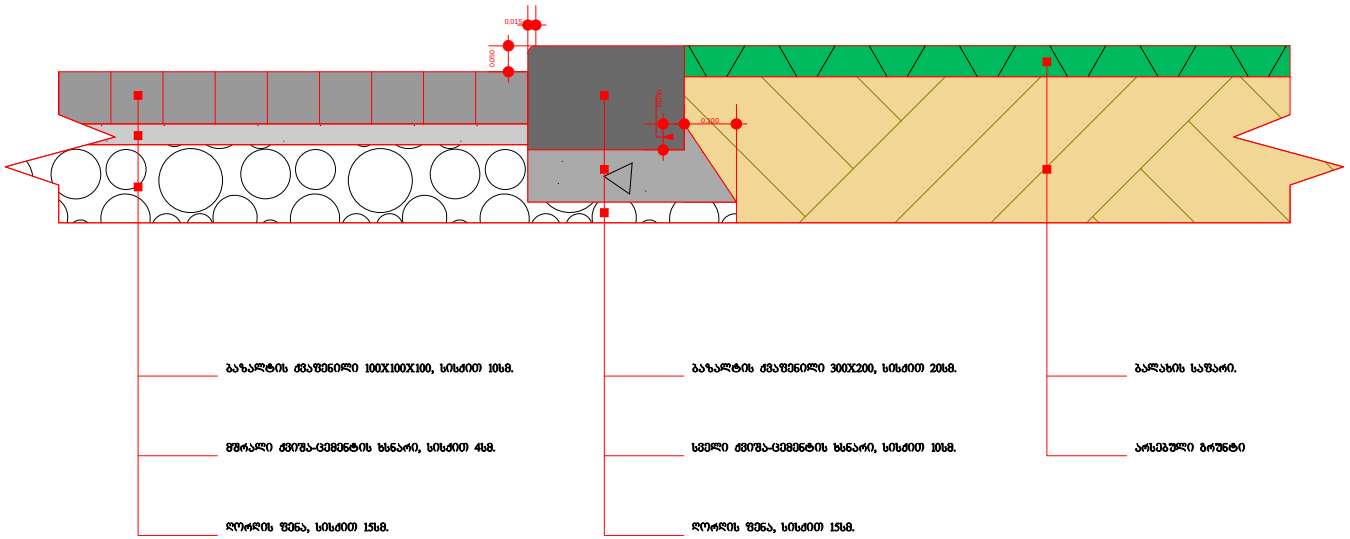

ფორმატი	A-3	დაკვეთის №
თბილისი 2016 წ.		

პირობითი აღნიშვნები:

შპს "ად-სტუდიო"

AD Studio

პროექტის სახელწოდება

ქ. თბილისში ი. ჭავჭავაძის გამზ.-ზე მიმებარე ტერიტორიის ეზოების კეთილმოწყობის პროექტი

თანამდებობა	გვარი	ხელმოწერა
არქიტექტორი	ლ. ყიფიანი	
	ლ. მოსიაშვილი	

დასახელება	მასშტაბი
	1:10

სტადია	ფურცელი	სულ ფურც.
მპ	.11	14

ქვაფენილის მოწყობის ტიპიური ჭრილი

ჭრილი c-c

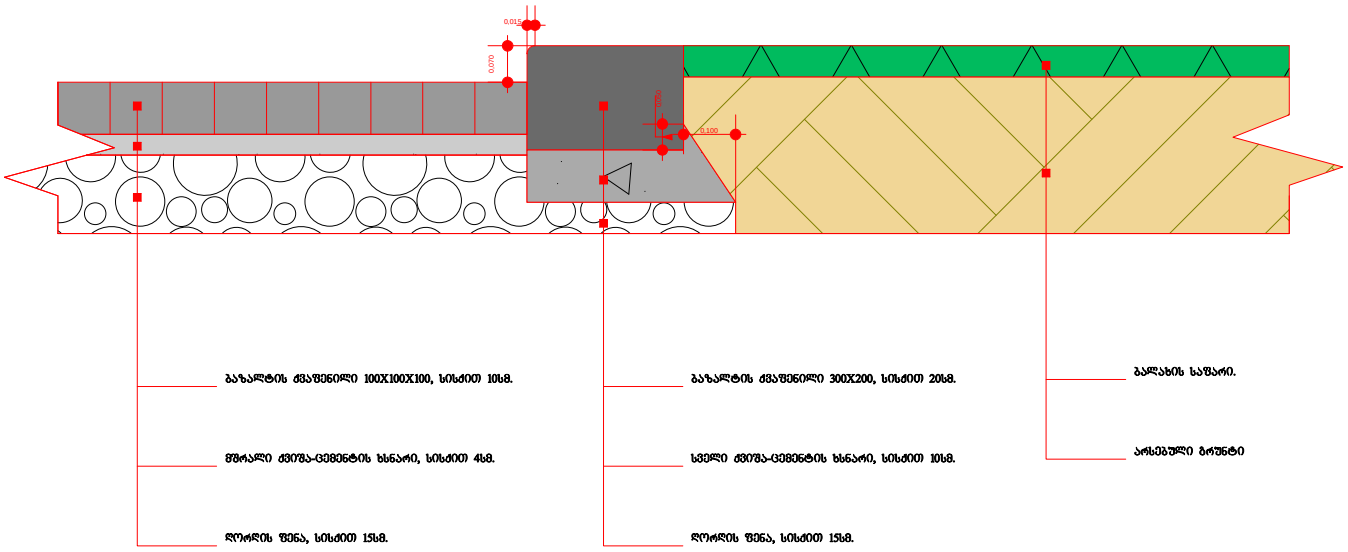

ფორმატი	A-3	დაკვეთის №
თბილისი 2016 წ.		

პირობითი აღნიშვნები:

შპს "ად-სტუდიო"

AD Studio

პროექტის სახელწოდება

ქ. თბილისში ი. ჭავჭავაძის გამზ.-ზე მიმებარე ტერიტორიის ბაღის კეთილმოწყობის პროექტი

თანამდებობა	გვარი	ხელმოწერა
არქიტექტორი	ლ. ყიფიანი	
	ლ. მოსიაშვილი	

დასახელება	მასშტაბი
	1:10

სტადია	ფურცელი	სულ ფურც.
მპ	.12	14

ქვაფენილის მოწყობის ტიპიური ჭრილი

ჭრილი d-d

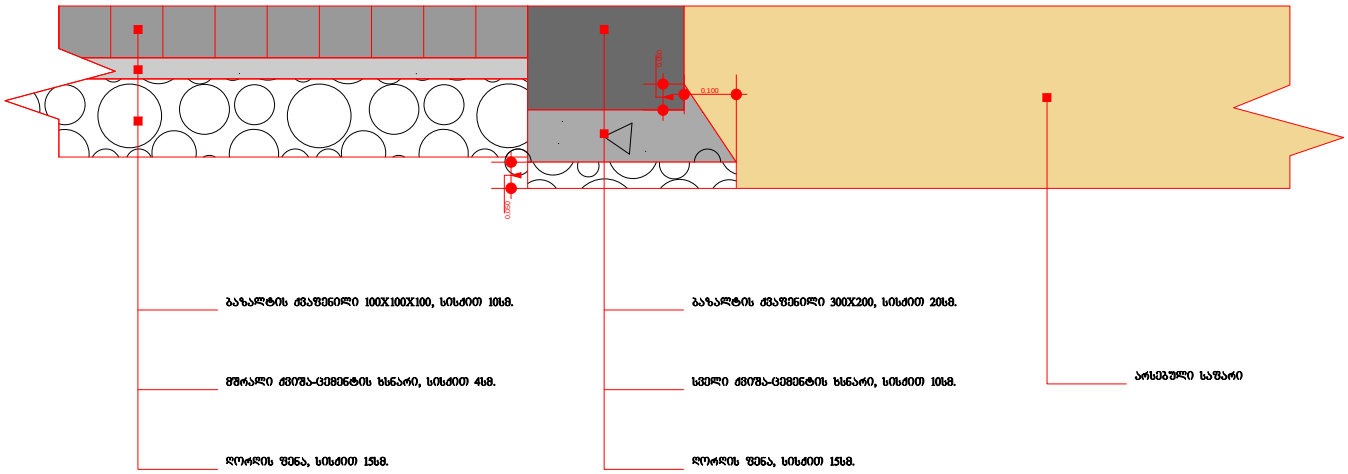

ფორმატი A-3

თბილისი 2016 წ.

დაკვეთის №

პირობითი აღნიშვნები:

შპს "ად-სტუდიო"

AD Studio

პროექტის სახელწოდება

ქ. თბილისში ი. ჭავჭავაძის გამზ.-ზე მიებარე ქალაქის ტერიტორიის ნაწილის კეთილმოწყობის პროექტი

თანამდებობა	გვარი	ხელმოწერა
არქიტექტორი	ლ. ყანჩელი	
	ლ. მოსიაშვილი	

დასახელება

მასშტაბი 1:10

სტადია	ფურცელი	სულ ფურც.
მპ	.13	14

ქვაფენილის მოწყობის ტიპიური ჭრილი

ჭრილი e-e

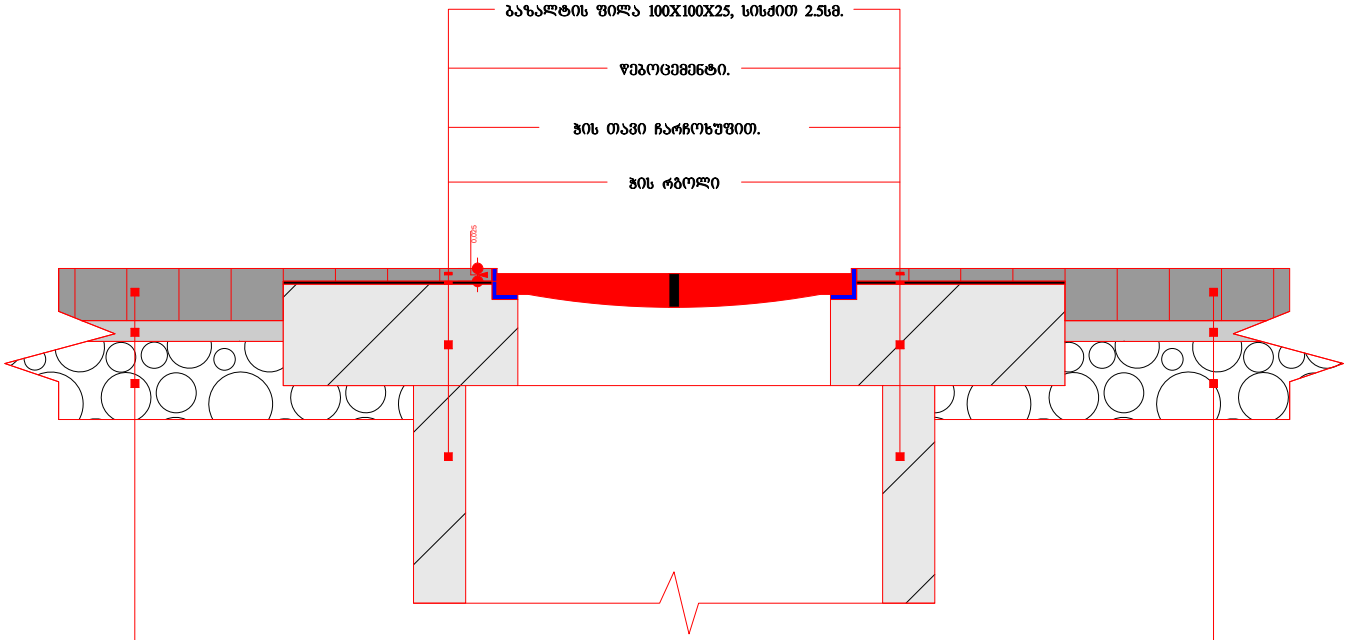

ფორმატი	A-3	დაკვეთის №
თბილისი 2016 წ.		

პირობითი აღნიშვნები:

შპს "ად-სტუდიო"

AD Studio

პროექტის სახელწოდება

ქ. თბილისში ი. ჭავჭავაძის გამზ.-ზე მიმებარე ტერიტორიის ეზოების კეთილმოწყობის პროექტი

თანამდებობა	გვარი	ხელმოწერა
არქიტექტორი	ლ. ყიფიანი	
	ლ. მოსიაშვილი	

დასახელება	მასშტაბი
	1:10

სტადია	ფურცელი	სულ ფურც.
მპ	.14	14

ფორმატი A-3	დაკვეთის №
თბილისი 2016 წ.	

პირობითი აღნიშვნები:

წინხედი

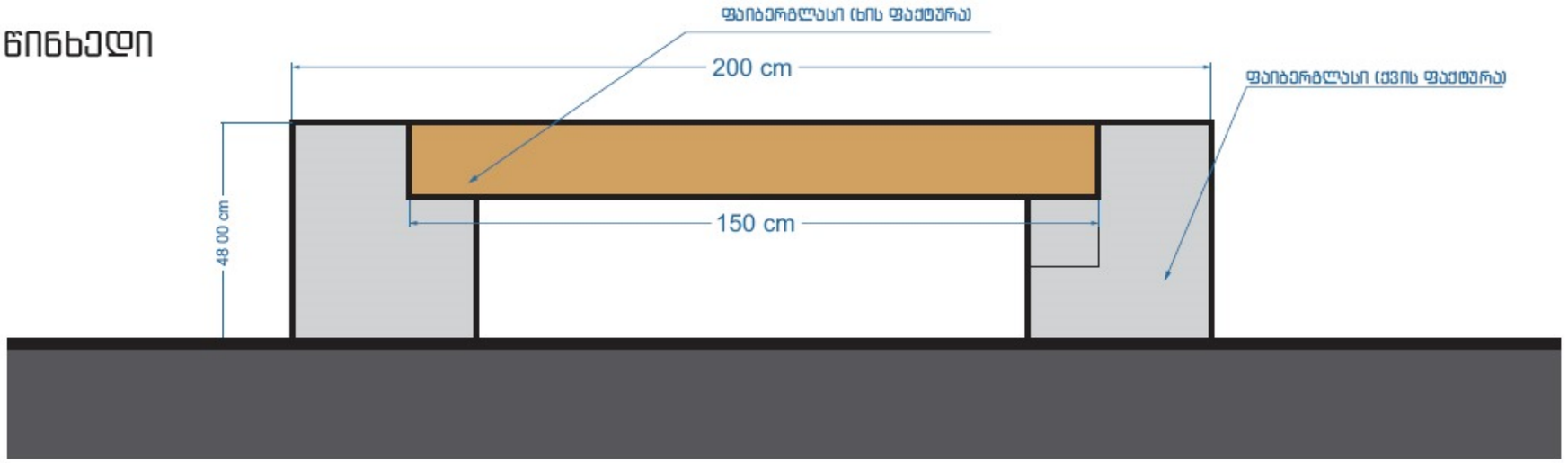

გეგმა

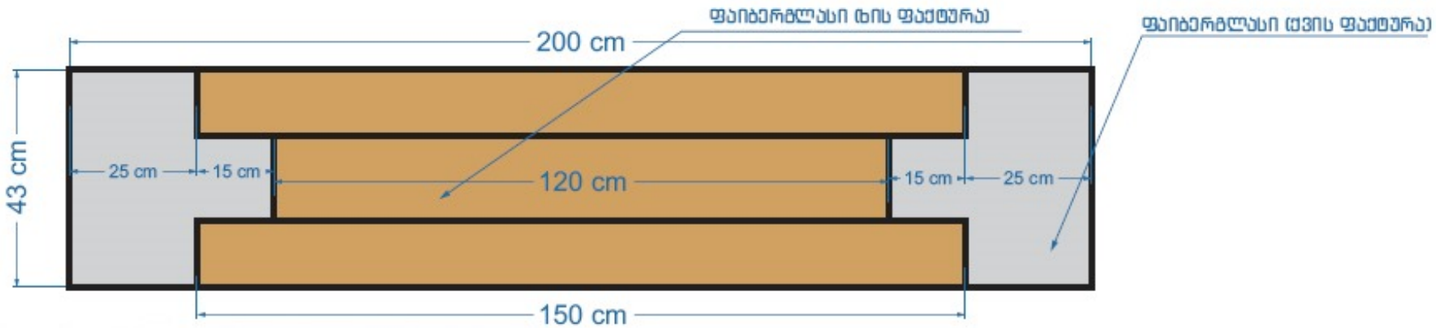



გვერდხედი

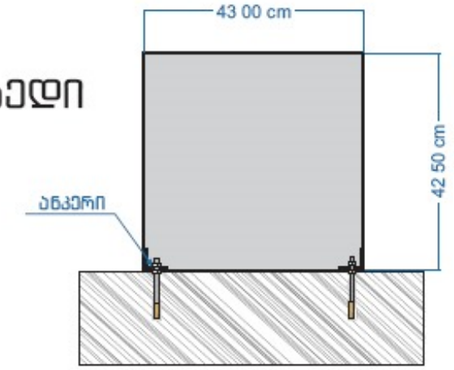

შპს "ად-სტუდიო"

AD Studio

პროექტის სახელწოდება

ქ. თბილისში ი. ჭავჭავაძის გამზ.-ზე მდებარე ვაკის ბაღის ტერიტორიის ნაწილის კეთილმოწყობის პროექტი

თანამდებობა	გვარი	ხელმოწერა
არქიტექტორი	ნ. ქადაგიშვილი	
	ა. ძოსიაშვილი	

დასახელება	მასშტაბი
სკამი	1:10

სტადია	ფურცელი	სულ ფურც.
მპ	11	16

ურნა

ზედხედი / მ1:10

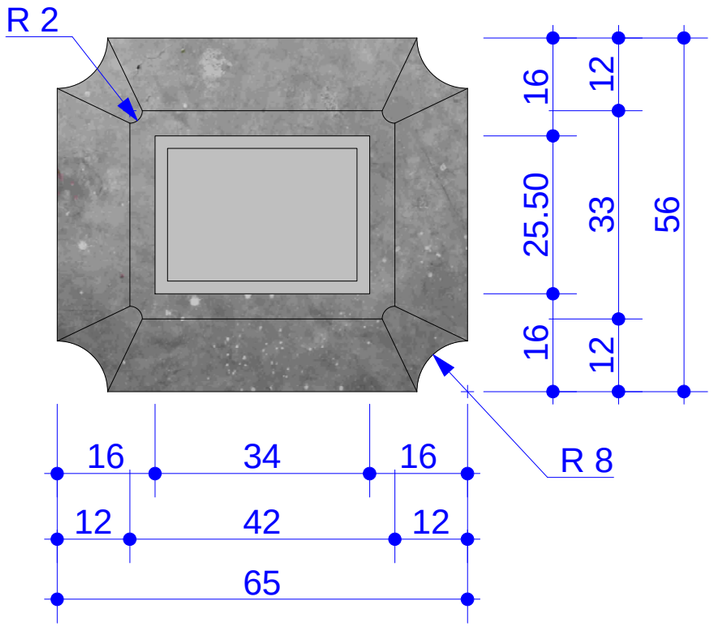



ფაიბერგლასი (ჩასადები კონტეინერი)

კონტეინერის მოცულობა
არანაკლებ 60 ლიტრი

წინხედი / მ1:10

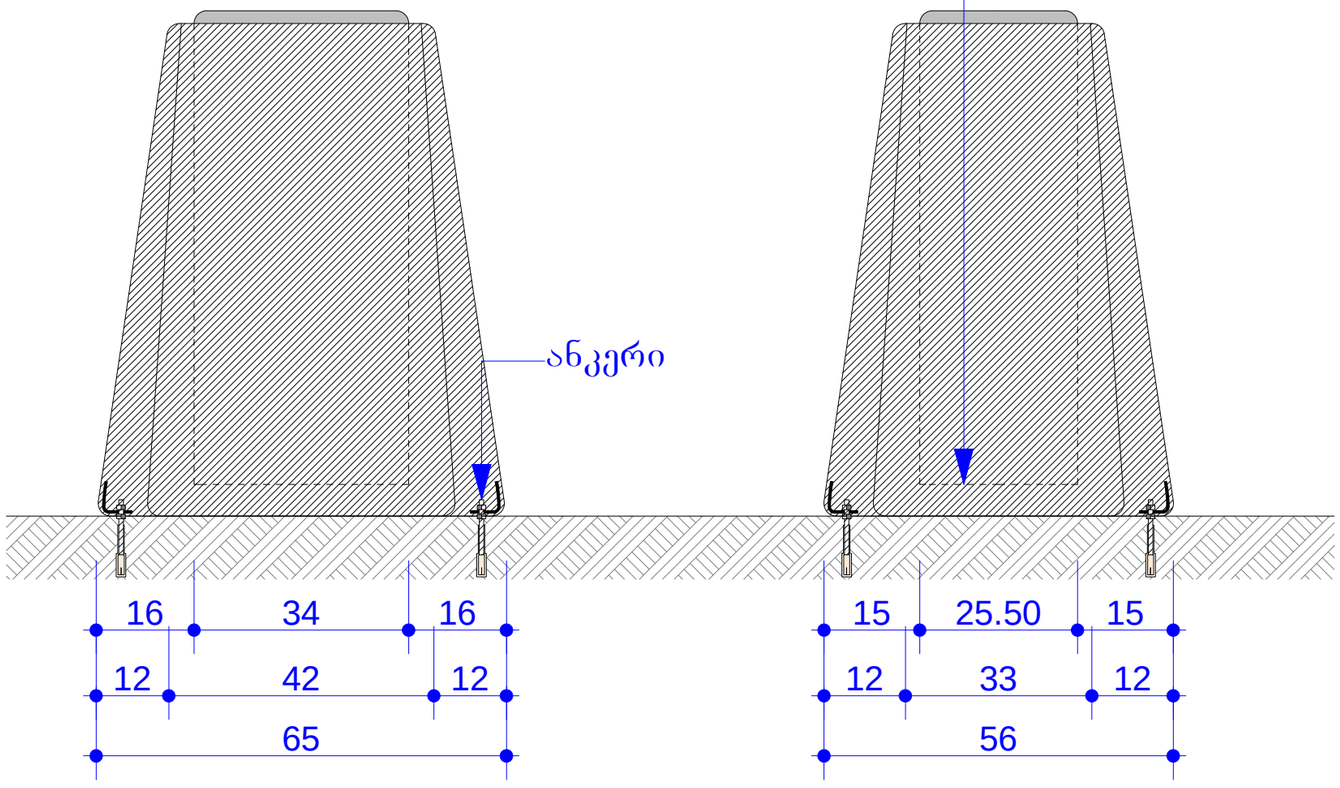

რაოდენობა	11 ც

ფორმატი	A-3	დაკვეთის №
თბილისი 2016 წ.		

პირობითი აღნიშვნები:

შპს "ად-სტუდიო"

AD Studio

პროექტის სახელწოდება

ქ. თბილისში ი. ჭავჭავაძის გამზ.-ზე მდებარე ვაკის ნაგებ ტერიტორიის ხეზრდის კეთილმოწყობის პროექტი

თანამდებობა	გვარი	ხელმოწერა
დირექტორი	ლ. ბერიშვილი	
არქიტექტორი	ს. ძოსიაშვილი	

დასახელება	მასშტაბი
ურნა	1:10

სტადია	ფურცელი	სულ ფურც.
მპ	12	16