ავტოსადგომების რაოდენობა 15 ცალი

ავტოსადგომების ფართი 15X18=270 მ²

განსხვლელი 96.96 მ²

სადარბაზოს ფართი 76.89 მ2

ბლოკი – 2.
ავტოფარეხის გეგმა -6.29 ნიშნულზე
მ. 1:150

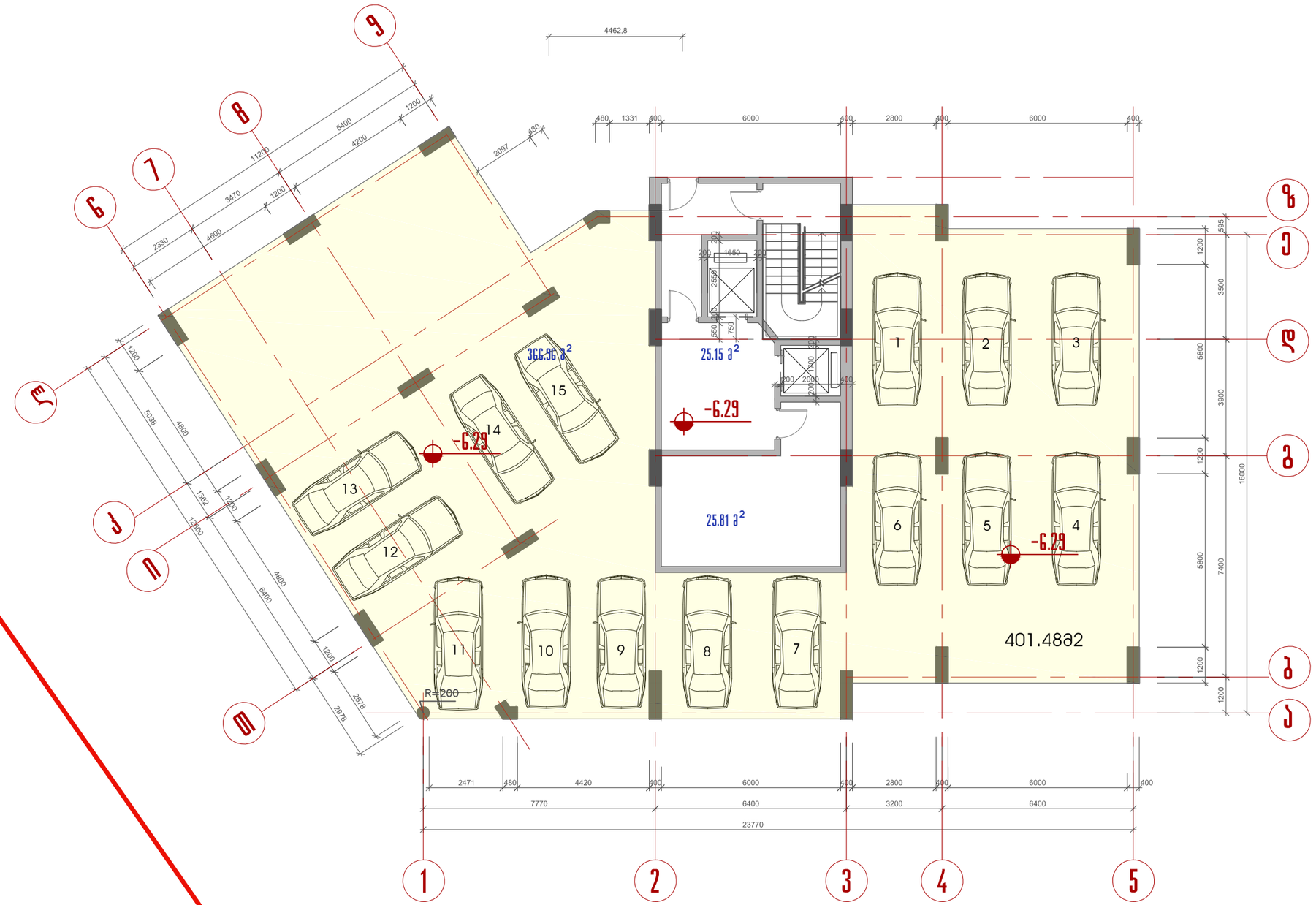

შ. პ. ს. " გეომერიდიანი "			მრავალფუნქციური საცხოვრებელი კომპლექსი დიდუბეში	
ფორმატორი		გ. მაზანაშვილი	ბლოკი – 2	სტადია: პროექტი
ავტორი		ნ. ჩხაიძე		
			ავტოფარეხის გეგმა -6.29 ნიშნულზე	დაკვ. 01.08
				ფურცელი №4
დაამუშავა		დ. გოგოლაძე	მასშტაბი 1:150	2008 წ

ავტოსადგომების რაოდენობა 19 ცალი

ავტოსადგომების ფართი 19X18=342 მ²

გასასვლელი 49.53 მ²

სადარბაზოს ფართი 53.48 მ2

ბლოკი – 2.
ავზოფარეხის გეგმა -3.32 ნიშნულზე
მ. 1:150

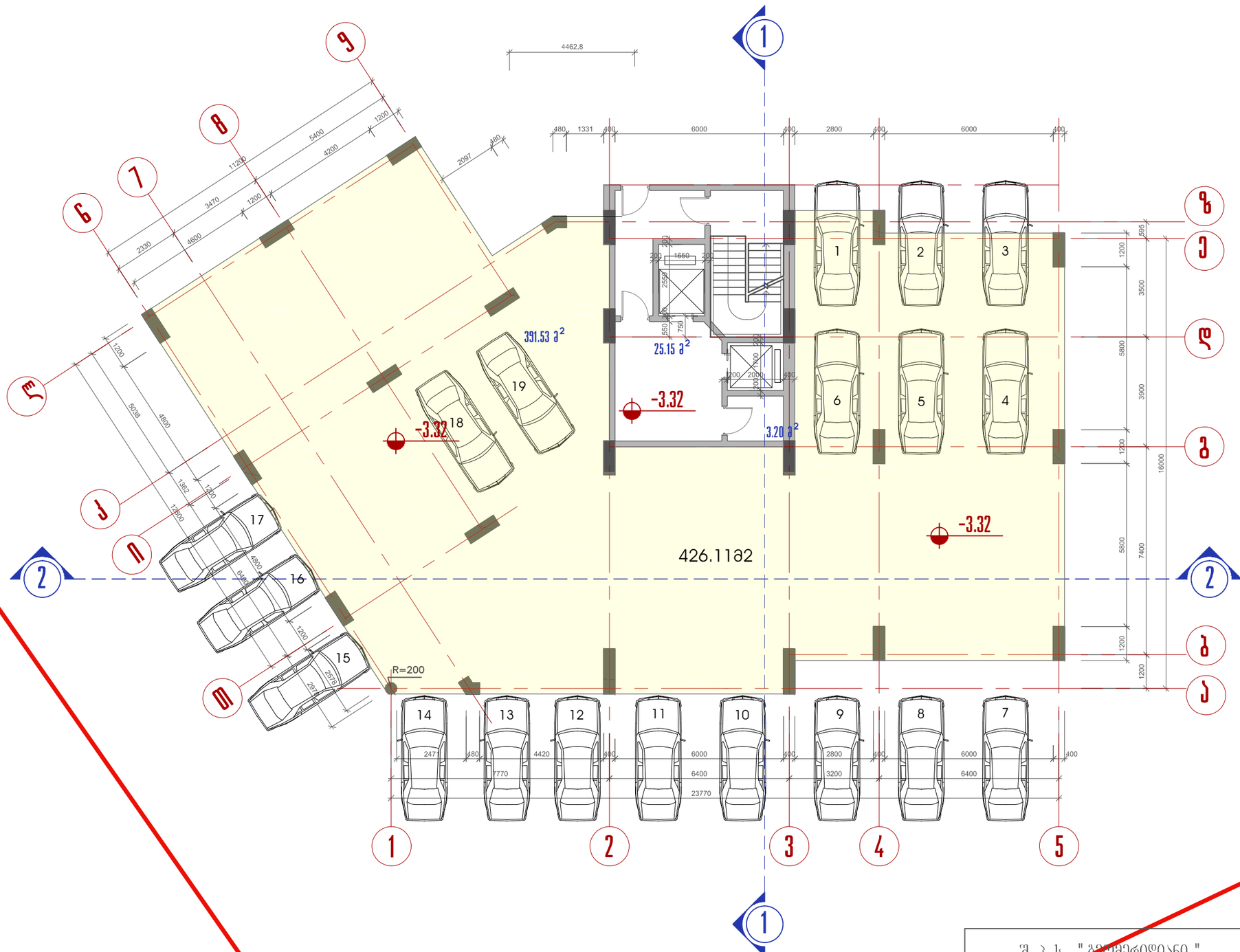

მ. პ. ს. "გორმერიდიანი"			მრავალფუნქციური საცხოვრებელი კომპლექსი დიდუბეში	
დირექტორი		ბ. მაზანაშვილი	ბლოკი – 2	სტადია: პროექტი
ავტორი		ნ. ჩხაიძე		
			ავტოფარეხის გეგმა -3.32 ნიშნულზე	დაკვ. 01.08
				ფურცელი №4
დაამუშავა		დ. გოგოლაძე	მასშტაბი 1:150	2008 წ

კომერც. ფართი 370.71 მ2
საძარგაზოს ფართი 62.30 მ2

ბლოკი – 2.
საზოგადოებრივი სართულის გეგმა
0.00 ნიშნულზე
მ. 1:150

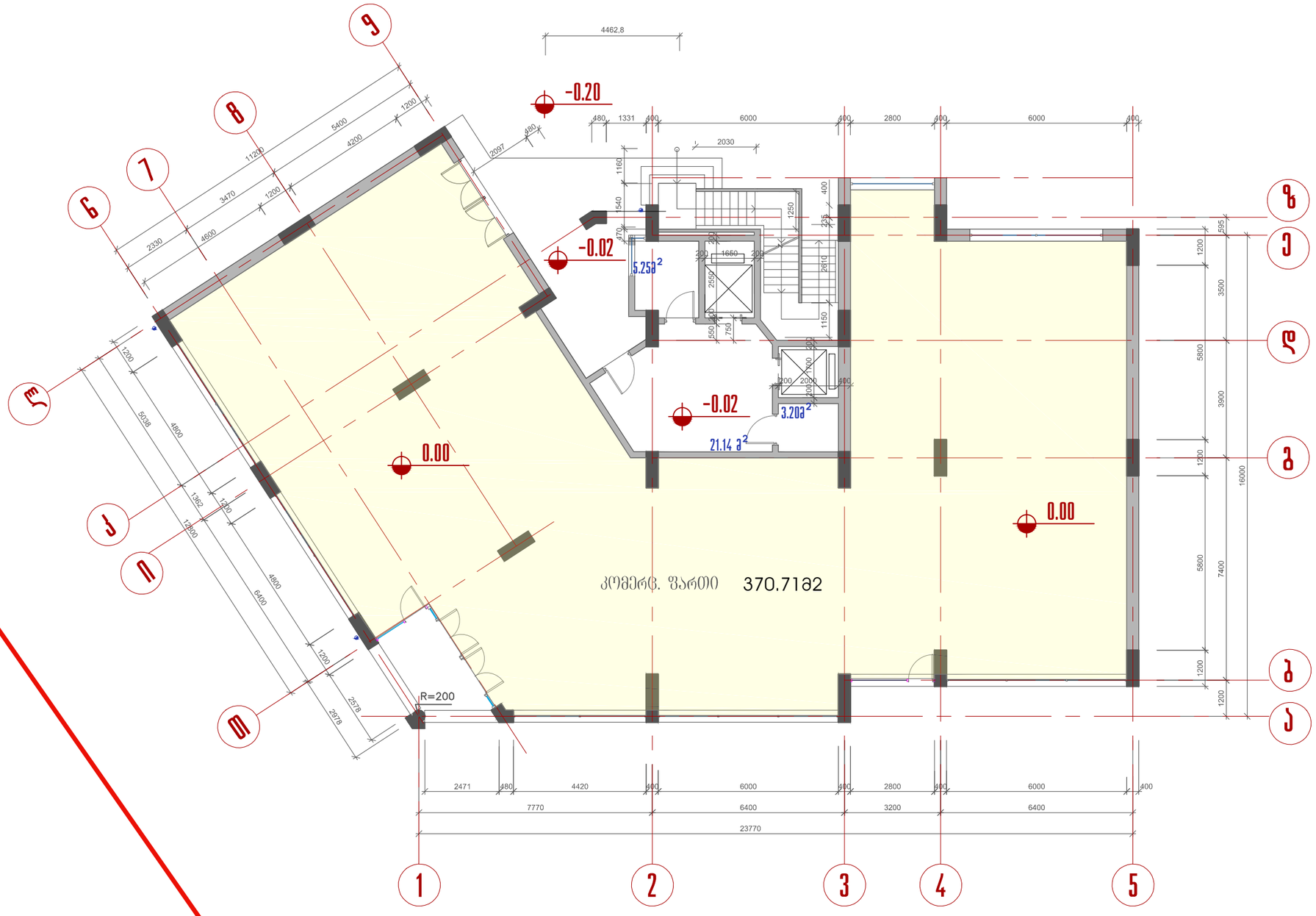

შ. პ. ს. " გეომერიდიანი "			მრავალფუნქციური საცხოვრებელი კომპლექსი დიდუბეში	
დირექტორი		მ. მახანაშვილი	ბლოკი – 2	სტადია: პროექტი
ავტორი		ნ. ჩხაიძე		
			საზოგადოებრივი სართ. გეგმა 0.00	დაკვ. 01.08
				ფურცელი №6
დაამუშავა		დ. ბოგოლაძე	მასშტაბი 1:150	2008 წ

ტექნიკური სათავსი ფართი 80.09 მ2

სადარბაზოს ფართი 41.73 მ2

ბლოკი - 2.
ტექნიკური სართულის გეგმა
3.28 ნიშნულზე
მ. 1:150

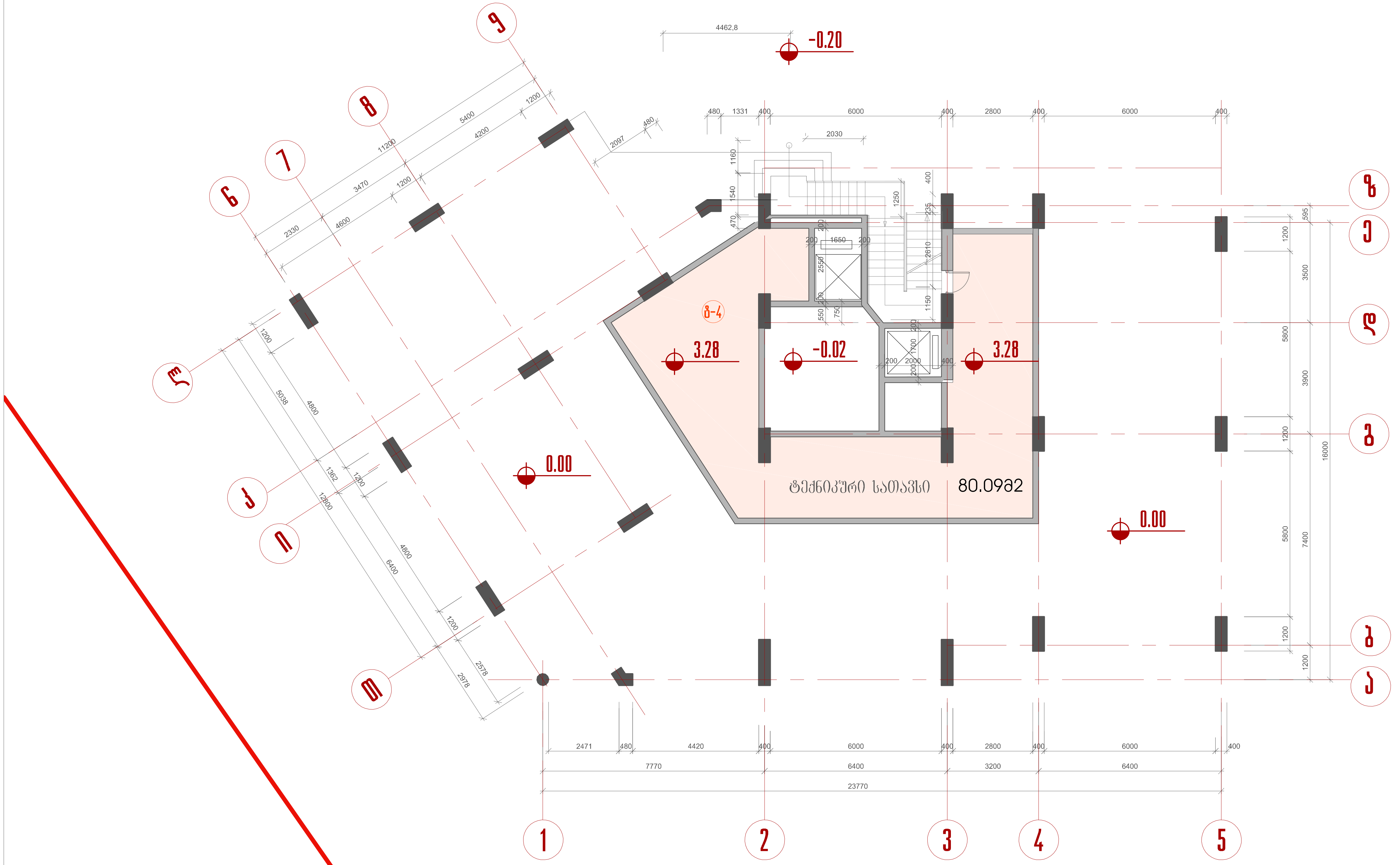

შ. პ. ს. "გეომერიდიანი"			მრავალფუნქციური საცხოვრებელი კომპლექსი დიდუბეში	
დირექტორი		ბ. მაზანაშვილი	ბლოკი – 2	სტადია: პროექტი
ავტორი		ნ. ჩხაიძე		
			ტექნიკ. სართ. გეგმა 3.28 ნიშნულზე	დავ. 01.08
				ფურცელი №7
დაამუშავა		დ. გოგოლაძე	მასშტაბი 1:150	2008 წ

ბლოკი – 2.
ტიპიური სართულის გეგმა
4.95 ნიშნულებზე
მ. 1:150

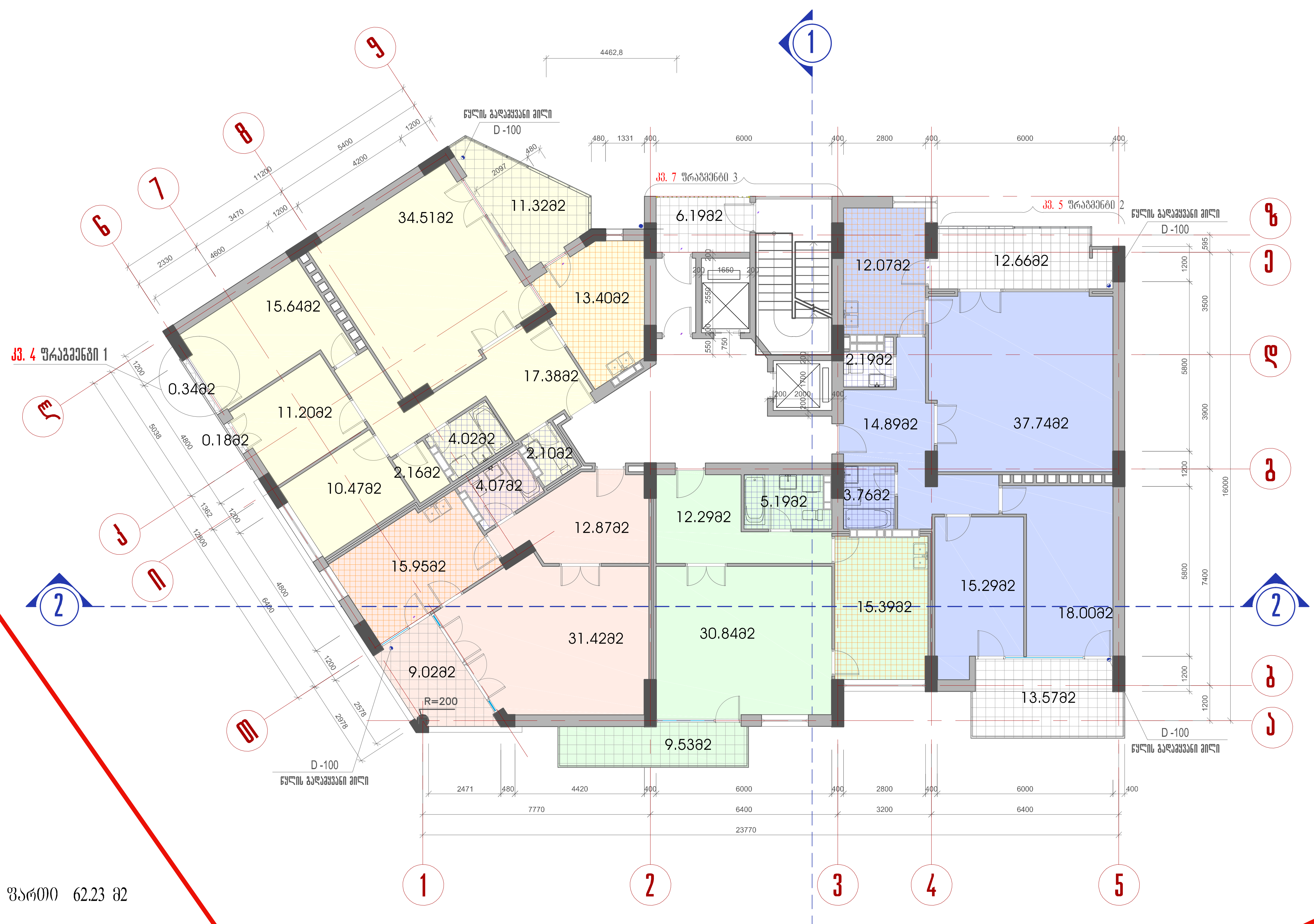

სადარბაზოს ფართი 62.23 მ2

ბინა №1	
დასახელება	ფართი
წინაოთახი	17.38მ2
საერთო ოთახი	34.51მ2
საძინებელი	15.64მ2
საძინებელი	11.20მ2
საძინებელი	10.47მ2
სამზარეულო	13.40მ2
საკუჭნაო	2.16მ2
სველი წერტილი	4.02მ2
სველი წერტილი	2.10მ2
	110.90მ2
საზაფხულო ფართი	11.84 მ2
ჯამი	122.74 მ2

ბინა №2	
დასახელება	ფართი
წინაოთახი	12.87მ2
საერთო ოთახი	31.42მ2
სამზარეულო	15.95მ2
სველი წერტილი	4.07მ2
	64.31მ2
საზაფხულო ფართი	9.02მ2
ჯამი	73.33მ2

ბინა №3	
დასახელება	ფართი
წინაოთახი	12.29მ2
საერთო ოთახი	30.84მ2
სამზარეულო	15.39მ2
სველი წერტილი	5.19მ2
	63.71მ2
საზაფხულო ფართი	9.53 მ2
ჯამი	73.24 მ2

ბინა №4	
დასახელება	ფართი
წინაოთახი	14.89მ2
საერთო ოთახი	37.74მ2
საძინებელი	15.29მ2
საძინებელი	18.00მ2
სამზარეულო	12.07მ2
სველი წერტილი	3.76მ2
სველი წერტილი	2.19მ2
	103.95მ2
საზაფხულო ფართი	26.23 მ2
ჯამი	130.18 მ2

შ. პ. ს. " გეომერიდიანი "			მრავალფუნქციური საცხოვრებელი კომპლექსი დიდუბეში	
დირექტორი		გ. მაზანაშვილი	ბლოკი – 2	სტადია: პროექტი
ავტორი		ნ. ჩხაიძე		
			ტიპიური სართ. გეგმა 4.95 ნიშნ.	დაკვ. 01.08
				ფურცელი №8
დაამუშავა		დ. ბოგოლაძე	მასშტაბი 1:150	2008 წ

ՀԱՍԱՐԱԿԱԿԱՆ ՄԱԿԵՐԵՍ	17.38՞	12.87՞	14.89՞
ՀԱՍԱՐԱԿԱԿԱՆ ՄԱՍՆԱՎՈՐ	37.42՞	37.42՞	37.74՞
ՀԱՍԱՐԱԿԱՆ ՍԵՆՅԱԿ	15.49՞	16.29՞	15.81՞
ՀԱՍԱՐԱԿԱՆ ՍԵՆՅԱԿ	11.35՞	4.07՞	5.19՞
ՀԱՍԱՐԱԿԱՆ ՍԵՆՅԱԿ	10.65՞	64.64՞	64.13՞
ՀԱՍԱՐԱԿԱՆ ՍԵՆՅԱԿ	13.40՞	9.35՞	13.51 ՔՎ
ՀԱՍԱՐԱԿԱՆ ՍԵՆՅԱԿ	2.16՞	73.59՞	77.64 ՔՎ
ՀԱՍԱՐԱԿԱՆ ՍԵՆՅԱԿ	4.09՞		
ՀԱՍԱՐԱԿԱՆ ՍԵՆՅԱԿ	2.10՞		
	111.15՞		
ՀԱՍԱՐԱԿԱԿԱՆ ՄԱՍՆԱՎՈՐ	12.01 ՔՎ		
ՀՅՈՒՍԻՍ	123.16 ՔՎ		

ՀԱՐԿ №1 | ՀԱՐԿ №2 | ՀԱՐԿ №3 | ՀԱՐԿ №4

ԱՐՏԱՔԻՆ ՀԱՐԿԱՅԻՆ ՀԱՄԱԼԻՐ

ՀԱՅԱՍՏԱՆԻ ՀԱՆՐԱՊԵՏՈՒԹՅԱՆ ԿՈՏԱՅՔԻ ՄԱՐԶԻ ՀԱՄԱՅՆՔԱՊԵՏԱՐԱՆԻ ՇԵՆՔԻ ՀԱՍՑԵՈՒՄ ԱՎԱՐՏՎԱԾ ՀՈՂԱՄԱՍԻ ԱՐՏԱՔԻՆ ՀԱՐԿԱՅԻՆ ՀԱՄԱԼԻՐ

ՀՈՂԱՄԱՍԻ ՀԱՍՑԵ		ՀՀ, ԿՈՏԱՅՔԻ ՄԱՐԶ, ՀԱՄԱՅՆՔԱՊԵՏԱՐԱՆԻ ՇԵՆՔ	
ՀՈՂԱՄԱՍԻ ՍԵՓԱԿԱՆՈՒԹՅՈՒՆ		ՀՀ, ԿՈՏԱՅՔԻ ՄԱՐԶ, ՀԱՄԱՅՆՔԱՊԵՏԱՐԱՆԻ ՇԵՆՔ	
ՀՈՂԱՄԱՍԻ ՆՊԱՏԱԿԱՅԻՆ ՕԳՏԱԳՈՐԾՈՒՄ		ՀԱՍԱՐԱԿԱԿԱՆ ՍԵՆՅԱԿՆԵՐԻ ՇԻՆԱՐԱՐՈՒԹՅՈՒՆ	
ՀՈՂԱՄԱՍԻ ՀԱՇՎԱՌՄԱՆ ՀԱՄԱՐ	8.25 ՀԱ	ՀԱՍԱՐԱԿԱԿԱՆ ՍԵՆՅԱԿՆԵՐԻ ՇԻՆԱՐԱՐՈՒԹՅՈՒՆ	
ՀՈՂԱՄԱՍԻ ՆԿԱՐԱԳՐՈՒԹՅԱՆ ՀԱՄԱՐ			
ՀՈՂԱՄԱՍԻ ՍԱՀՄԱՆԱՓԱԿՈՒՄ

ՀՀ ԱՇՏԱՐԱԿԻ ՔԱՂԱՔԱՇԻՆՈՒԹՅԱՆ ԿՈՄԻՏԵ		ՀՀ. ՏԱՐԱԾՔԱՅԻՆ ԿԱՌԱՎԱՐՄԱՆ ԵՎ ՔԱՂԱՔԱՇԻՆՈՒԹՅԱՆ ՆԱԽԱՐԱՐՈՒԹՅՈՒՆ	
ՀԱՄԱՅՆՔԱՅԻՆ ՍԵՓԱԿԱՆՈՒԹՅԱՆ ՕԲՅԵԿՏԻ ՀԱՍՑԵ՝ ՀԱՄԱՅՆՔԱՅԻՆ ՍԵՓԱԿԱՆՈՒԹՅԱՆ ՕԲՅԵԿՏՆԵՐԻ ՇԻՆԱՐԱՐՈՒԹՅԱՆ ԱՐՏԱԴՐԱՆՔԱՅԻՆ ՀԱՄԱԼԻՐ			
ՀԱՏԱԿԱՑՄԱՆ ՄԱՍՆԱԳԻՏԱԿԱՆ ՀԱՄԱԼԻՐ	

ՀԱՏԱԿ №	ՏԱՐԱԾՔ	ՄԱԿԵՐԵՍ	ՀԱՐԿԱՀԱՐՈՒԹՅՈՒՆ
1	17.38մ²	ԵՌԱՀԱՐԿ	ՄՈՒՏՔ
2	34.80մ²	ՆԱԽԱՄՈՒՏՔ	ՄՈՒՏՔ
3	15.49մ²	ՀԱՐԿԱՍՐԱՀ	ՄՈՒՏՔ
4	11.35մ²	ՀԱՐԿԱՍՐԱՀ	ԱՆՁՆԱԿԱՆ ԵՐԱՆԳԱՐԱՆ
5	10.65մ²	ՀԱՐԿԱՍՐԱՀ	ՍԱՆԻՏԱՐԱԿԱՆ ՀԱՆԳՈՒՅՑ
6	13.40մ²	ԼՎԱՑԱՐԱՆ	ՍԱՆԻՏԱՐԱԿԱՆ ՀԱՆԳՈՒՅՑ
7	2.16մ²	ՄԱՍՆԱԺԵՇ	ՍԱՆԻՏԱՐԱԿԱՆ ՀԱՆԳՈՒՅՑ
8	4.10մ²	ՀԱՐԿԱՍՐԱՀ	ԱՆՁՆԱԿԱՆ ԵՐԱՆԳԱՐԱՆ
9	2.10մ²	ՀԱՐԿԱՍՐԱՀ	ԱՆՁՆԱԿԱՆ ԵՐԱՆԳԱՐԱՆ
	111.44մ²		
	12.02 մ²	ԼՎԱՑՎԱԾՔԻ ՄԱԿԱՐԴԱԿ	
	123.46 մ²	ՀԱՅԱՆ	

ՀԱՏԱԿ №2	ՏԱՐԱԾՔ	ՄԱԿԵՐԵՍ	ՀԱՐԿԱՀԱՐՈՒԹՅՈՒՆ
1	12.87մ²	ԵՌԱՀԱՐԿ	ՄՈՒՏՔ
2	31.72մ²	ՆԱԽԱՄՈՒՏՔ	ՄՈՒՏՔ
3	16.29մ²	ՀԱՐԿԱՍՐԱՀ	ՄՈՒՏՔ
4	4.07մ²	ՀԱՐԿԱՍՐԱՀ	ԱՆՁՆԱԿԱՆ ԵՐԱՆԳԱՐԱՆ
5	6.64մ²	ՀԱՐԿԱՍՐԱՀ	ՍԱՆԻՏԱՐԱԿԱՆ ՀԱՆԳՈՒՅՑ
6	9.35 մ²	ՄԱՍՆԱԺԵՇ	ԼՎԱՑԱՐԱՆ
	73.99 մ²	ՀԱՅԱՆ	

ՀԱՏԱԿ №3	ՏԱՐԱԾՔ	ՄԱԿԵՐԵՍ	ՀԱՐԿԱՀԱՐՈՒԹՅՈՒՆ
1	12.29մ²	ԵՌԱՀԱՐԿ	ՄՈՒՏՔ
2	30.88մ²	ՆԱԽԱՄՈՒՏՔ	ՄՈՒՏՔ
3	15.81մ²	ՀԱՐԿԱՍՐԱՀ	ՄՈՒՏՔ
4	5.19մ²	ՀԱՐԿԱՍՐԱՀ	ԱՆՁՆԱԿԱՆ ԵՐԱՆԳԱՐԱՆ
5	6.17մ²	ՀԱՐԿԱՍՐԱՀ	ՍԱՆԻՏԱՐԱԿԱՆ ՀԱՆԳՈՒՅՑ
	12.51 մ²	ԼՎԱՑՎԱԾՔԻ ՄԱԿԱՐԴԱԿ	
	77.68 մ²	ՀԱՅԱՆ	

ՀԱՏԱԿ №4	ՏԱՐԱԾՔ	ՄԱԿԵՐԵՍ	ՀԱՐԿԱՀԱՐՈՒԹՅՈՒՆ
1	14.89մ²	ԵՌԱՀԱՐԿ	ՄՈՒՏՔ
2	37.74մ²	ՆԱԽԱՄՈՒՏՔ	ՄՈՒՏՔ
3	16.78մ²	ՀԱՐԿԱՍՐԱՀ	ՄՈՒՏՔ
4	20.59մ²	ՀԱՐԿԱՍՐԱՀ	ԱՆՁՆԱԿԱՆ ԵՐԱՆԳԱՐԱՆ
5	12.07մ²	ՀԱՐԿԱՍՐԱՀ	ՍԱՆԻՏԱՐԱԿԱՆ ՀԱՆԳՈՒՅՑ
6	3.76մ²	ՄԱՍՆԱԺԵՇ	ԼՎԱՑԱՐԱՆ
	108.13մ²		
	12.88 մ²	ԼՎԱՑՎԱԾՔԻ ՄԱԿԱՐԴԱԿ	
	121.01 մ²	ՀԱՅԱՆ	

ՀԱՏԱԿ №5	ՏԱՐԱԾՔ	ՄԱԿԵՐԵՍ	ՀԱՐԿԱՀԱՐՈՒԹՅՈՒՆ
1	13.51մ²	ԵՌԱՀԱՐԿ	ՄՈՒՏՔ
2	31.42մ²	ՆԱԽԱՄՈՒՏՔ	ՄՈՒՏՔ
3	30.88մ²	ՀԱՐԿԱՍՐԱՀ	ՄՈՒՏՔ
4	12.29մ²	ՀԱՐԿԱՍՐԱՀ	ԱՆՁՆԱԿԱՆ ԵՐԱՆԳԱՐԱՆ
5	12.87մ²	ՀԱՐԿԱՍՐԱՀ	ՍԱՆԻՏԱՐԱԿԱՆ ՀԱՆԳՈՒՅՑ
6	3.98մ²	ՄԱՍՆԱԺԵՇ	ԼՎԱՑԱՐԱՆ
	77.45մ²	ՀԱՅԱՆ	

ՀԱՏԱԿ №6	ՏԱՐԱԾՔ	ՄԱԿԵՐԵՍ	ՀԱՐԿԱՀԱՐՈՒԹՅՈՒՆ
1	16.29մ²	ԵՌԱՀԱՐԿ	ՄՈՒՏՔ
2	31.72մ²	ՆԱԽԱՄՈՒՏՔ	ՄՈՒՏՔ
3	16.29մ²	ՀԱՐԿԱՍՐԱՀ	ՄՈՒՏՔ
4	4.07մ²	ՀԱՐԿԱՍՐԱՀ	ԱՆՁՆԱԿԱՆ ԵՐԱՆԳԱՐԱՆ
5	6.64մ²	ՀԱՐԿԱՍՐԱՀ	ՍԱՆԻՏԱՐԱԿԱՆ ՀԱՆԳՈՒՅՑ
6	9.35 մ²	ՄԱՍՆԱԺԵՇ	ԼՎԱՑԱՐԱՆ
	73.99 մ²	ՀԱՅԱՆ	

ՀԱՏԱԿ №7	ՏԱՐԱԾՔ	ՄԱԿԵՐԵՍ	ՀԱՐԿԱՀԱՐՈՒԹՅՈՒՆ
1	12.87մ²	ԵՌԱՀԱՐԿ	ՄՈՒՏՔ
2	31.72մ²	ՆԱԽԱՄՈՒՏՔ	ՄՈՒՏՔ
3	16.29մ²	ՀԱՐԿԱՍՐԱՀ	ՄՈՒՏՔ
4	4.07մ²	ՀԱՐԿԱՍՐԱՀ	ԱՆՁՆԱԿԱՆ ԵՐԱՆԳԱՐԱՆ
5	6.64մ²	ՀԱՐԿԱՍՐԱՀ	ՍԱՆԻՏԱՐԱԿԱՆ ՀԱՆԳՈՒՅՑ
6	9.35 մ²	ՄԱՍՆԱԺԵՇ	ԼՎԱՑԱՐԱՆ
	73.99 մ²	ՀԱՅԱՆ	

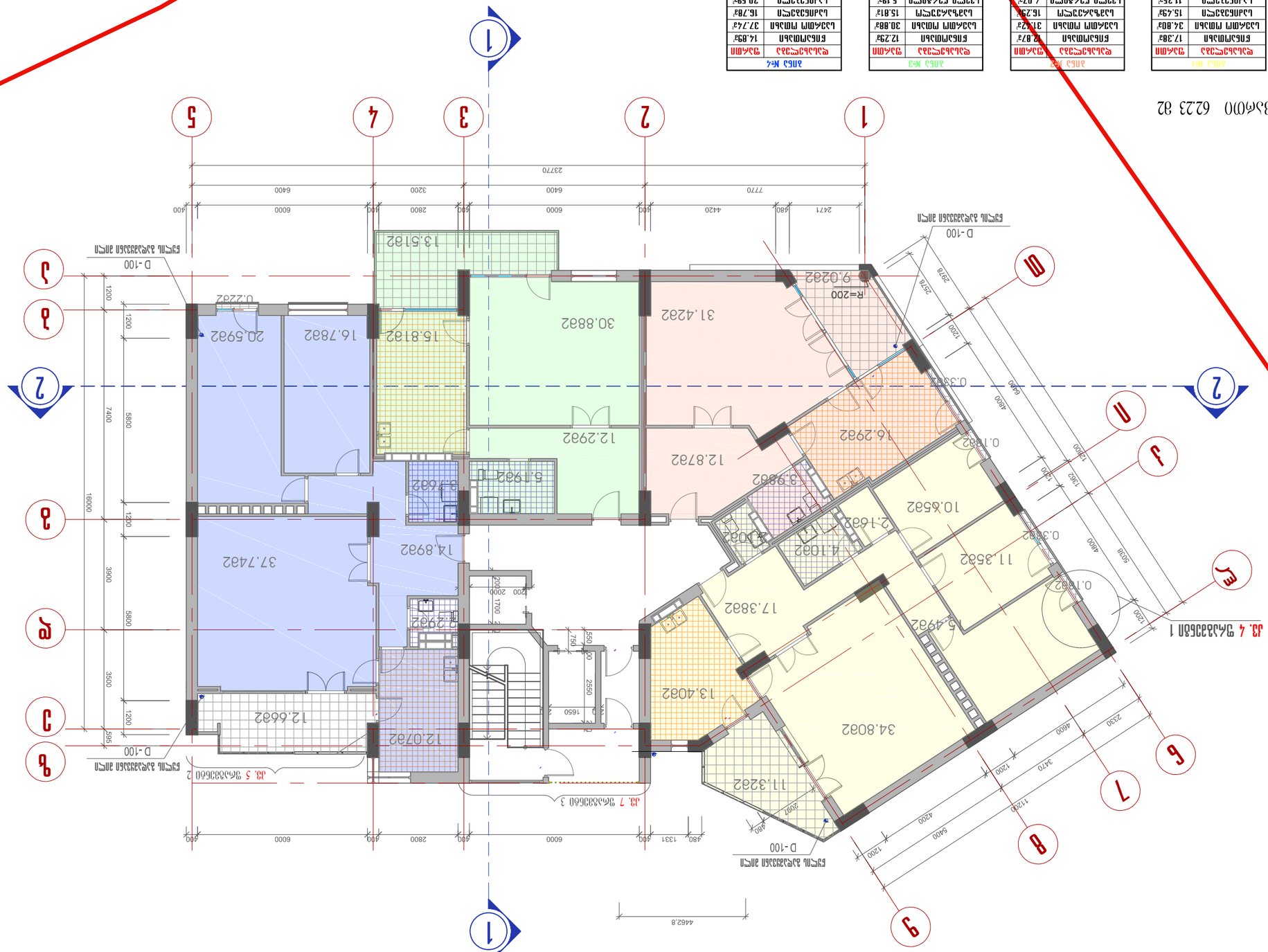
1
2
3
4
5
6
7
8
9
A
Б
В
Г
Д
Е
Ж
З
И
Й
К
Л
М
Н
О
2370
2371
480
6000
400
2800
3200
6400
7770
2471
4420
2978
1200
4600
5230
3470
4300
5400
11230
480
2097
1331
4462.8
16000
7400
5800
1200
3900
3500
595
2550
1650
750
2000
1700
2200
R=200
D-100
31.42м²
30.88м²
16.29м²
12.87м²
16.78м²
20.59м²
15.81м²
12.29м²
13.51м²
12.29м²
3.98м²
5.19м²
12.07м²
3.76м²
14.89м²
37.74м²
12.66м²
12.07м²
17.38м²
34.80м²
15.49м²
11.35м²
10.65м²
13.40м²
2.16м²
4.10м²
2.10м²
9.02м²
0.33м²
0.18м²
0.22м²
0.38м²
0.18м²
0.38м²
0.18м²
0.38м²
0.18

ՀՀ ՇԻՆԱՐԱՐՈՒԹՅԱՆ ԵՎ ՔԱՂԱՔԱՇԻՆՈՒԹՅԱՆ ՊԵՏԱԿԱՆ ԿՈՄԻՏԵ			ՀՀ, ՀԱՄԱՅՆՔ "ՇԱՀՈՒՄՅԱՆ"
ՀԱՄԱՅՆՔԱՅԻՆ ՇԵՆՔԵՐԻ ԵՎ ՀԱՍԱՐԱԿԱԿԱՆ ՕԳՏԱԳՈՐԾՄԱՆ ՏԱՐԱԾՔԱՅԻՆ ՊԼԱՆԱՎՈՐՄԱՆ ՎԱՐՉՈՒԹՅՈՒՆ			ՀՀ, ՇԱՀՈՒՄՅԱՆ ՀԱՄԱՅՆՔԱՊԵՏԱՐԱՆ
ՀԱՄԱՅՆՔԱՅԻՆ ՇԵՆՔԵՐԻ ՀԱՄԱՐ ՊԱՏԱՍԽԱՆԱՏՎՈՒ ՀԱՄԱՅՆՔԱՊԵՏԱՐԱՆ		ՀԱՍԱՐԱԿԱԿԱՆ ՕԳՏԱԳՈՐԾՄԱՆ ՏԱՐԱԾՔԱՅԻՆ ՊԼԱՆԱՎՈՐՄԱՆ ՎԱՐՉՈՒԹՅՈՒՆ	
ՀԱՄԱՅՆՔԱՅԻՆ ՇԵՆՔԵՐԻ ԵՎ ՀԱՍԱՐԱԿԱԿԱՆ ՕԳՏԱԳՈՐԾՄԱՆ ՏԱՐԱԾՔԱՅԻՆ ՊԼԱՆԱՎՈՐՄԱՆ ՎԱՐՉՈՒԹՅՈՒՆ			
ՀԱՄԱՅՆՔԱՅԻՆ ՇԵՆՔԵՐԻ ՀԱՄԱՐ ՊԱՏԱՍԽԱՆԱՏՎՈՒ ՀԱՄԱՅՆՔԱՊԵՏԱՐԱՆ	

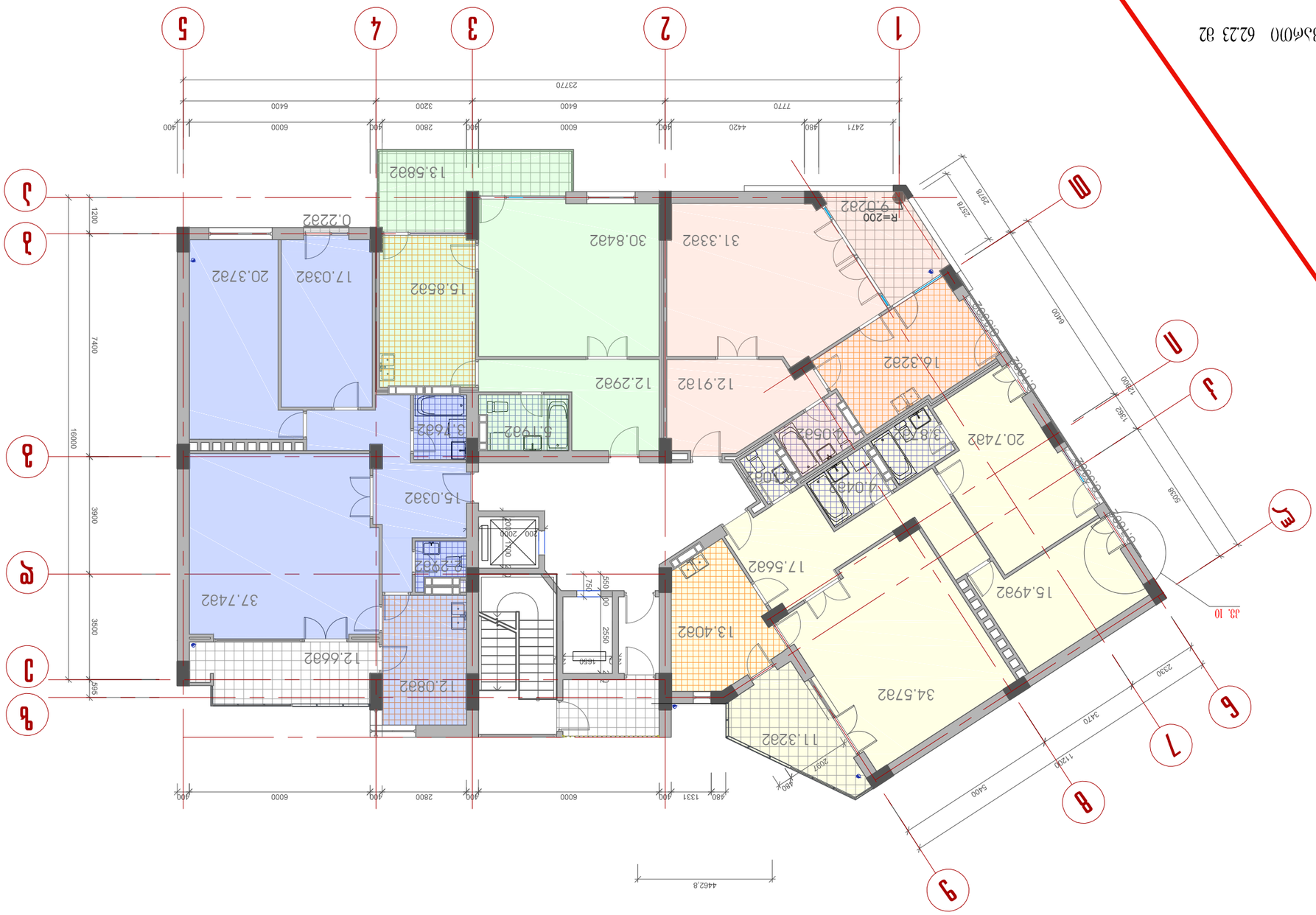

ՀԱՐԿԱՅԻՆ — 2.

ՀԱՐԿԱՅԻՆ ԱԿՈՒՆԵՐԻ ՀԱՏԱԿԱՑՈՒՄ

ԸՆԴՀԱՆՈՒՐ ՄԱԿԵՐԵՍԸ 21.45

1:150 .Հ

ՀԱՐԿ №1			
ԳՅՈՒՂԱՄԱՍ	ՍԵՆՅԱԿԻ ՄԱԿԵՐԵՍ	ՀԱՐԿԱՅԻՆ ԱՇԽԱՏԱՆՔԱՅԻՆ ՄԱԿԵՐԵՍ	ՀԱՐԿԱՅԻՆ ՀԱՐԿԱՅԻՆ ՄԱԿԵՐԵՍ
ՀՈՒՆԻՍԻ	17.56ք	13.4ՕՔ	123.98 ք²
ՄԱՐՏԻՐՈՍՅԱՆ	34.57ք	2.10ք	12.01 ք²
ՄԱՐՏԻՐՈՍՅԱՆ	15.49ք	20.74ք	111.79ք
ՄԱՐՏԻՐՈՍՅԱՆ	20.74ք	13.4ՕՔ	
ՄԱՐՏԻՐՈՍՅԱՆ	16.32ք	2.10ք	
ՄԱՐՏԻՐՈՍՅԱՆ	3.87ք	4.84ք	
ՄԱՐՏԻՐՈՍՅԱՆ	15.49ք	20.74ք	
ՄԱՐՏԻՐՈՍՅԱՆ	2.10ք	2.10ք	
ՄԱՐՏԻՐՈՍՅԱՆ	4.84ք	4.84ք	
ՄԱՐՏԻՐՈՍՅԱՆ	20.74ք	20.74ք	
ՄԱՐՏԻՐՈՍՅԱՆ	13.4ՕՔ	13.4ՕՔ	
ՄԱՐՏԻՐՈՍՅԱՆ	2.10ք	2.10ք	
ՄԱՐՏԻՐՈՍՅԱՆ	4.84ք	4.84ք	
ՄԱՐՏԻՐՈՍՅԱՆ	20.74ք	20.74ք	
ՄԱՐՏԻՐՈՍՅԱՆ	15.49ք	15.49ք	
ՄԱՐՏԻՐՈՍՅԱՆ	3.87ք	3.87ք	
ՄԱՐՏԻՐՈՍՅԱՆ	12.01 ք²	12.01 ք²	
ՀԱՐԿԱՅԻՆ	123.98 ք²	123.98 ք²	

ՀԱՐԿ №2	
ՍԵՆՅԱԿԻ ՀԱՐԿԱՅԻՆ ՄԱԿԵՐԵՍ	ԳՅՈՒՂԱՄԱՍ
ՍԵՆՅԱԿԻ ՀԱՐԿԱՅԻՆ	12.91ք
ՍԵՆՅԱԿԻ ՄԻԱՑՅԱԼ	31.33ք
ՍԵՆՅԱԿԻ ՄԻԱՑՅԱԼ	16.32ք
ՍԵՆՅԱԿԻ ՀԱՐԿԱՅԻՆ	3.95ք
ՍԵՆՅԱԿԻ ՄԻԱՑՅԱԼ	6.41ք
ՍԵՆՅԱԿԻ ՀԱՐԿԱՅԻՆ	4.05ք
ՍԵՆՅԱԿԻ ՀԱՐԿԱՅԻՆ	16.32ք
ՍԵՆՅԱԿԻ ՀԱՐԿԱՅԻՆ	15.49ք
ՍԵՆՅԱԿԻ ՄԻԱՑՅԱԼ	73.96 ք²
ՀԱՐԿԱՅԻՆ	

ՀԱՐԿ №3	
ՍԵՆՅԱԿԻ ՀԱՐԿԱՅԻՆ	ԳՅՈՒՂԱՄԱՍ
ՍԵՆՅԱԿԻ ՄԻԱՑՅԱԼ	12.29ք
ՍԵՆՅԱԿԻ ՄԻԱՑՅԱԼ	30.84ք
ՍԵՆՅԱԿԻ ՀԱՐԿԱՅԻՆ	15.85ք
ՍԵՆՅԱԿԻ ՀԱՐԿԱՅԻՆ	5.19ք
ՍԵՆՅԱԿԻ ՄԻԱՑՅԱԼ	64.17ք
ՍԵՆՅԱԿԻ ՄԻԱՑՅԱԼ	13.50 ք²
ՀԱՐԿԱՅԻՆ	77.67 ք²

ՀԱՐԿ №4	
ՍԵՆՅԱԿԻ ՀԱՐԿԱՅԻՆ	ԳՅՈՒՂԱՄԱՍ
ՍԵՆՅԱԿԻ ՀԱՐԿԱՅԻՆ	15.03ք
ՍԵՆՅԱԿԻ ՄԻԱՑՅԱԼ	37.74ք
ՍԵՆՅԱԿԻ ՀԱՐԿԱՅԻՆ	20.37ք
ՍԵՆՅԱԿԻ ՀԱՐԿԱՅԻՆ	17.03ք
ՍԵՆՅԱԿԻ ՄԻԱՑՅԱԼ	12.06ք
ՍԵՆՅԱԿԻ ՀԱՐԿԱՅԻՆ	3.76ք
ՍԵՆՅԱԿԻ ՀԱՐԿԱՅԻՆ	2.29ք
ՍԵՆՅԱԿԻ ՄԻԱՑՅԱԼ	108.30ք
ՍԵՆՅԱԿԻ ՄԱԿԵՐԵՍ	12.88 ք²
ՀԱՐԿԱՅԻՆ	121.18 ք²

ՀԱՄԱՐ ՀԱՍԱՐԱԿԱՑՈՒԹՅԱՆ ԱՇԽԱՏԱՆՔՆԵՐԻ ԿԱԶՄԱԿԵՐՊՈՒՄ ՀԱՄԱՐ ՀԱՍԱՐԱԿԱՑՈՒԹՅԱՆ ՀԱՄԱՁԱՅՆՔԻ ՄԱՍՆԱԳԻՏԱԿԱՆ ՀՍԿ				
ՀՀ ՏԱՐԱԾՔԱՅԻՆ ԿԱՌԱՎԱՐՄԱՆ ԵՎ ՔԱՂԱՔԱՇԻՆՈՒԹՅԱՆ ԿՈՄԻՏԵ				
ՀՀ ԱՐԱՐԱՏԻ ՄԱՐԶԻ ՎԱՐԴԱՇԱՏ ՀԱՄԱՅՆՔԻ ՎԱՐՉԱՊԵՏԱՐԱՆ				
ՀԱՐԿԱՅԻՆ — 2.				
ՀԱՐԿԱՅԻՆ ԱԿՈՒՆԵՐԻ ՀԱՏԱԿԱՑՈՒՄ				
ՀԱՐԿԱՅԻՆ ՀԱՐԿԱՅԻՆ ՄԱԿԵՐԵՍ 21.45				
1:150 .Հ				
ՀԱՐԿԱՅԻՆ ՀԱՐԿԱՅԻՆ ՄԱԿԵՐԵՍ

ՀՀ ՇԻՆԱՐԱՐՈՒԹՅԱՆ ՏԱՐԱԾՔԱՅԻՆ ԿԱՌԱՎԱՐՄԱՆ ԵՎ ՔԱՂԱՔԱՇԻՆՈՒԹՅԱՆ ՊԵՏԱԿԱՆ ԿՈՄԻՏԵ	ՀԱՇՎԱՊԱՀՈՒԹՅՈՒՆ
ՀԱՍՏԱՏՈՒԹՅԱՆ ՄԱՍՆԱԳԻՏԱԿԱՆ ՀԱՄԱՁԱՅՆԱԳՐԻ ՀԱՄԱՐ	ՀՀ, ՀԱՅԿԱԶՆ ԱՆՎԱՆ ՀԱՄԱՅՆՔ, ՀԱՅԿԱԶՆ ՔԱՂԱՔԱՇԻՆԱԿԱՆ ՀԱՄԱՅՆՔԱՊԵՏԱՐԱՆ
ՇԻՆՈՒԹՅԱՆ ՏԵՍԱԿԸ	ՀԱՍԱՐԱԿԱԿԱՆ ՆՇԱՆԱԿՈՒԹՅՈՒՆ
ՇԻՆՈՒԹՅԱՆ ՀԱՍՑԵ	ՀԱՍԱՐԱԿԱՅԻՆ ՇԵՆՔ
ՇԻՆՈՒԹՅԱՆ ՀԱՍՑԵԻ

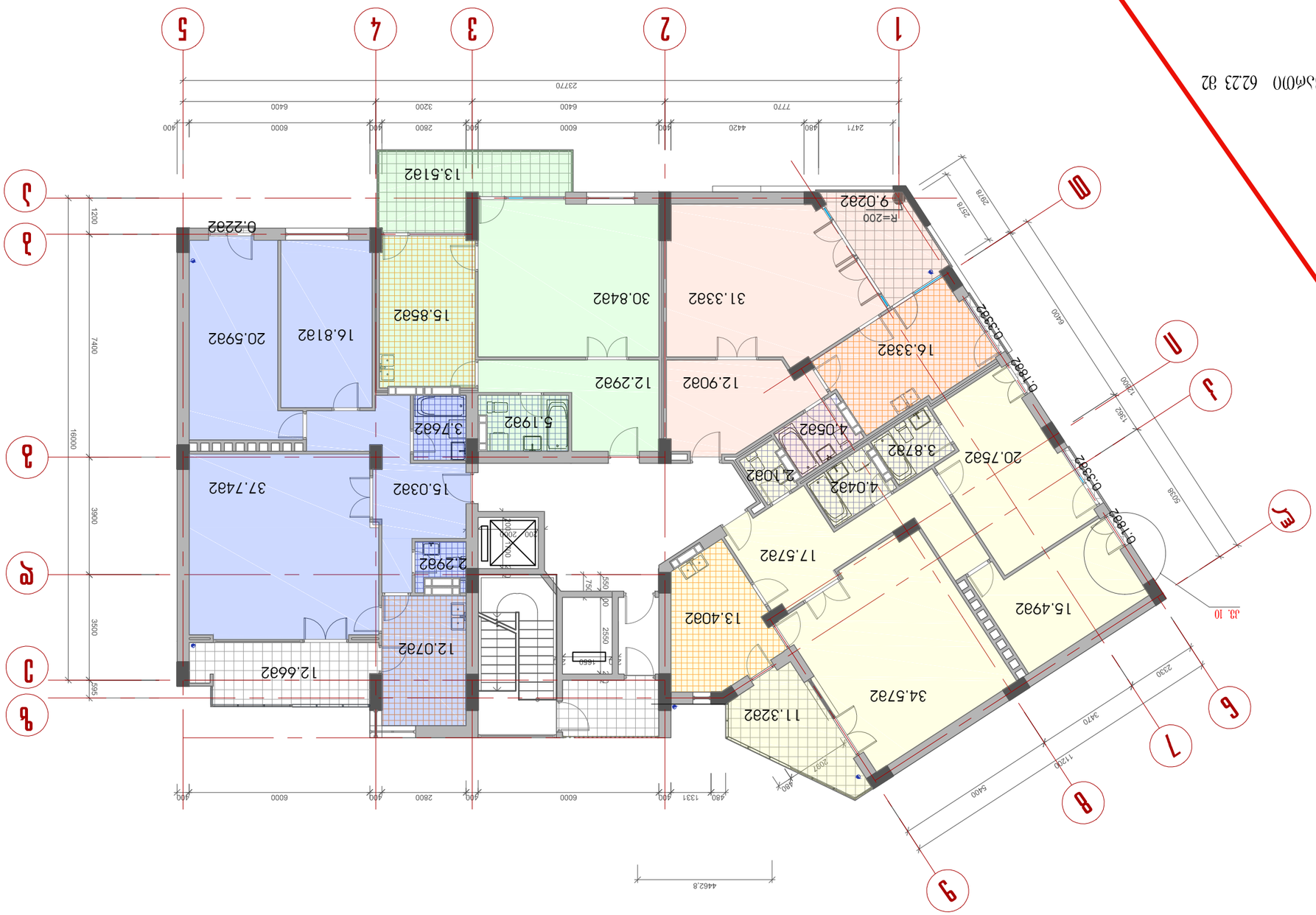

ՀԱՐԿԱՅԻՆ ՀԱՏԱԿ – 2.

ՀՀ ԱՐՄԱՎԻՐԻ ՄԱՐԶԻ ՍԱՐԱԼԱՆՋ
ՀԱՄԱՅՆՔԻ ՎԱՐՉԱՊԵՏԱՐԱՆԻ ՇԵՆՔԻ
28.05 ԼՈՏԱՀԱՏԱԿԻ ՀԱՍՑԵ

Մ. 1:150

ՊՐՈՒՆԿԱՅԻՆ ՄԱՍ	8. ՀԱՍԱՐԱԿԱԿԱՆ ՏԱՐԱԾՔ		ԱՇԽԱՏԱՆՔԱՅԻՆ ՆԱԽԱԳԻԾ	
ՍԵՓԱԿԱՆ	6. ԲՆԱԿԱՐԱՆ		ԱՇԽԱՏԱՆՔԱՅԻՆ – 2	ԱՐՁԱՆԱԳՐՈՒԹՅՈՒՆ ԵՎ ՀԱՍՑԵՆԵՐԻ ՑԱՆԿ
				ՀԱՏԱԿԱԳԾԻ ՀԱՄԱՐ ԼՈՒՍԱՆԿԱՐՉԱԿԱՆ ՆԿԱՐ

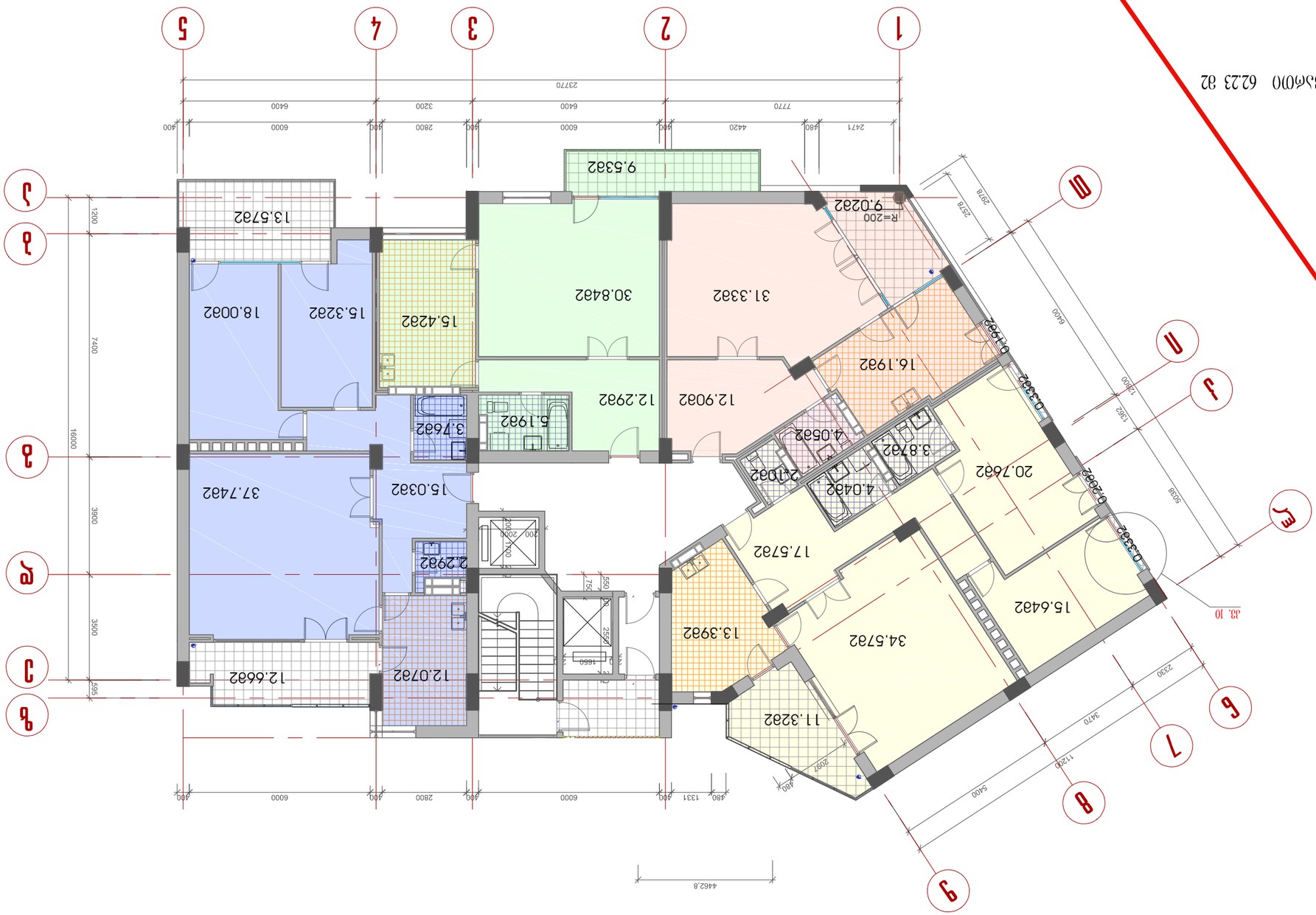

ՀԱՐԿ №1

ՊԱՏԿԵՐԱԳՐՈՒԹՅՈՒՆ	ՊԱՐԱՐԱՁԱՎԱԿ	ՄԱԿԵՐԵՍ
ԳՈՒՆԱՅԻՆ ՄԱՍԱՆ	17.57ք	1
ԼՈՒՅՍԱՆՑՔԻ ՄԱՍԱՆ	3.57ք	1
ՍԱՆՀԱՆԳՍՏՅԱՆ	15.64ք	1
ՀԱՆՐԱՅԻՆ ՕԳՏԱԳՈՐԾՄԱՆ	20.76ք	1
ԼՎԱՑՄԱՆ ՍԵՆՅԱԿ	13.39ք	1
ԲԱՆՁՐԱՑՄԱՆ ՕԳՏԱԳՈՐԾՄԱՆ	3.87ք	1
ԼՎԱՑՄԱՆ ՕԳՏԱԳՈՐԾՄԱՆ	4.05ք	1
ԼՎԱՑՄԱՆ ՕԳՏԱԳՈՐԾՄԱՆ	2.10ք	1
ՍԱՆՀԱՆԳՍՏՅԱՆ	111.9ք²	
ԸՆԴՀԱՆՈՒՐ ՄԱԿԵՐԵՍ	12.1ք ²ք	
ՀԱՅԱՆ	124.12 ²ք	

ՀԱՐԿ №2

ՊԱՏԿԵՐԱԳՐՈՒԹՅՈՒՆ	ՊԱՐԱՐԱՁԱՎԱԿ	ՄԱԿԵՐԵՍ
ԳՈՒՆԱՅԻՆ ՄԱՍԱՆ	17.90ք	1
ԼՈՒՅՍԱՆՑՔԻ ՄԱՍԱՆ	3.33ք	1
ԼՎԱՑՄԱՆ ՍԵՆՅԱԿ	16.1ք	1
ԼՎԱՑՄԱՆ ՕԳՏԱԳՈՐԾՄԱՆ	4.05ք	1
ՍԱՆՀԱՆԳՍՏՅԱՆ	64.47ք	
ԸՆԴՀԱՆՈՒՐ ՄԱԿԵՐԵՍ	9.21 ²ք	
ՀԱՅԱՆ	73.68 ²ք	

ՀԱՐԿ №3

ՊԱՏԿԵՐԱԳՐՈՒԹՅՈՒՆ	ՊԱՐԱՐԱՁԱՎԱԿ	ՄԱԿԵՐԵՍ
ԳՈՒՆԱՅԻՆ ՄԱՍԱՆ	12.29ք	1
ԼՈՒՅՍԱՆՑՔԻ ՄԱՍԱՆ	30.84ք	1
ԼՎԱՑՄԱՆ ՍԵՆՅԱԿ	15.42ք	1
ԼՎԱՑՄԱՆ ՕԳՏԱԳՈՐԾՄԱՆ	5.19ք	1
ՍԱՆՀԱՆԳՍՏՅԱՆ	63.74ք	
ԸՆԴՀԱՆՈՒՐ ՄԱԿԵՐԵՍ	9.53 ²ք	
ՀԱՅԱՆ	73.27 ²ք	

ՀԱՐԿ №4

ՊԱՏԿԵՐԱԳՐՈՒԹՅՈՒՆ	ՊԱՐԱՐԱՁԱՎԱԿ	ՄԱԿԵՐԵՍ
ԳՈՒՆԱՅԻՆ ՄԱՍԱՆ	15.03ք	1
ԼՈՒՅՍԱՆՑՔԻ ՄԱՍԱՆ	37.74ք	1
ԼՎԱՑՄԱՆ ՍԵՆՅԱԿ	18.00ք	1
ԼՎԱՑՄԱՆ ՕԳՏԱԳՈՐԾՄԱՆ	15.32ք	1
ՍԱՆՀԱՆԳՍՏՅԱՆ	12.07ք	1
ԸՆԴՀԱՆՈՒՐ ՄԱԿԵՐԵՍ	3.76ք	1
ԼՎԱՑՄԱՆ ՕԳՏԱԳՈՐԾՄԱՆ	2.29ք	1
ՀԱՅԱՆ	130.45 ²ք	

ՊՐՈՅԵԿՏԱՅԻՆ ԿԱԶՄԱԿԵՐՊՈՒԹՅՈՒՆ ՀԱՅԿԱԿԱՆ ՀԱՆՐԱՊԵՏՈՒԹՅԱՆ ՇԻՐԱԿԻ ՄԱՐԶԻ ԳՅՈՒՄՐԻ ՀԱՄԱՅՆՔԱՊԵՏԱՐԱՆ		ՀԱՏԱԿ «ՀԱՄԱՅՆՔԱՅԻՆ ՀԱՐԿԱՅԻՆ ՇԻՆԱՐԱՐՈՒԹՅՈՒՆ» ՓԱԿ		
ՊՐՈՅԵԿՏԻ ՀԵՂԻՆԱԿ		ՀԱՄԱՅՆՔԱՅԻՆ ՀԱՐԿԱՅԻՆ ՇԻՆԱՐԱՐՈՒԹՅՈՒՆ		
ՀԱՍՑԵՈՒ ԱՆՎԱՆՈՒՄԸ	ՀԱՐԿԱՅԻՆ ՄԱՍ – 2	ՇԻՆՈՒԹՅԱՆ ՀԱՍՑԵՈՒ ԱՆՎԱՆՈՒՄԸ ԵՎ ՀԱՍՑԵՆԵՐԸ		
ՀԱՏԱԿԱՅԻՆ ՀԱՄԱՐ	ՀՐՈՒՅՔԱՀԱՏԱԿ	ՀԱՏԱԿԱՅԻՆ ՀԱՄԱՐ		
ՊՐՈՅԵԿՏԱՎՈՐՈՂ		ՀԱՏԱԿԱՅԻՆ ՀԱՄԱՐ	ՀԱՐԿԱՅԻՆ ՄԱՍ – 2	ՀԱՐԿԱՅԻՆ ՄԱՍ. ՀԱՏԱԿ 3.35 ԳՐԱՖ.
ՊՐՈՅԵԿՏԱՎՈՐՈՂ		ՀԱՏԱԿԱՅԻՆ ՀԱՄԱՐ		ՀԱՏԱԿԱՅԻՆ ՀԱՄԱՐ №16
ՊՐՈՅԵԿՏԱՎՈՐՈՂ		ՀԱՏԱԿԱՅԻՆ ՀԱՄԱՐ	ՀԱՏԱԿԱՅԻՆ ՀԱՄԱՐ L:150	2008 Վ

ՀՀ ՇԻՆԱՐԱՐՈՒԹՅԱՆ ԵՎ ՔԱՂԱՔԱՇԻՆՈՒԹՅԱՆ ՊԵՏԱԿԱՆ ԿՈՄԻՏԵ				
ՀՀ, ՀԱՅԿԱԶՈՒՆ ՀԱՄԱՅՆՔ, ՔԱՂԱՔ ԵՐԵՎԱՆ, ՇԵՆԳԱՎԻԹ ԱՎԱԳԱՆԻ ՇՐՋԱՆ, ՇԵՆԳԱՎԻԹ 4-ՐԴ ՓՈՂՈՑ, ՇԵՆՔ 1

ՀԱԿ 1
ՏԱՆՅԱԿԱՐԳԱՅԻՆ ՍԵՆՅԱԿ	62.23 ք.մ
ՄԻԱՎՈՐ ՏԱՐԱԾՔ	62.23 ք.մ
ՀԱՍԱՐԱԿԱԾ ՄԱԿԵՐԵՍ	62.23 ք.մ

ՀԱԿ 2
ՏԱՆՅԱԿԱՐԳԱՅԻՆ ՍԵՆՅԱԿ	62.23 ք.մ
ԲՆԱԿԱՐԱՆ	62.23 ք.մ
ՀԱՍԱՐԱԿԱԾ ՄԱԿԵՐԵՍ	62.23 ք.մ

ՀԱԿ 3
ՏԱՆՅԱԿԱՐԳԱՅԻՆ ՍԵՆՅԱԿ	62.23 ք.մ
ԲՆԱԿԱՐԱՆ	62.23 ք.մ
ՀԱՍԱՐԱԿԱԾ ՄԱԿԵՐԵՍ	62.23 ք.մ

ՀԱԿ 4
ՏԱՆՅԱԿԱՐԳԱՅԻՆ ՍԵՆՅԱԿ	62.23 ք.մ
ԲՆԱԿԱՐԱՆ	62.23 ք.մ
ՀԱՍԱՐԱԿԱԾ ՄԱԿԵՐԵՍ	62.23 ք.մ

ՀԱՍԱՐԱԿԱԾ ՄԱԿԵՐԵՍ	ՀԱՍԱՐԱԿԱԾ ՄԱԿԵՐԵՍ
ՀԱՍԱՐԱԿԱԾ ՄԱԿԵՐԵՍ	ՀԱՍԱՐԱԿԱԾ ՄԱԿԵՐԵՍ

ՀԱՐԿ №1			
ԿԱԼԱՀԱՐԿՎԱԾ	ՊԱՅՄԱՆ	123.79 մ²	
ԵՐԿԱՐԱԺԱՄՍԱ ՊԱՅՄԱՆ		12.01 մ²	
		111.78մ²	
ԱՇԽԱՏԱՆՔԱՅԻՆ ԵՎ ՀԱՍԱՐԱԿԱԿԱՆ		2.10մ²	
ԱՇԽԱՏԱՆՔԱՅԻՆ ԵՎ ՀԱՍԱՐԱԿԱԿԱՆ		4.04մ²	
ԱՇԽԱՏԱՆՔԱՅԻՆ ԵՎ ՀԱՍԱՐԱԿԱԿԱՆ		3.87մ²	
ԱՇԽԱՏԱՆՔԱՅԻՆ ԵՎ ՀԱՍԱՐԱԿԱԿԱՆ		13.39մ²	
ԱՇԽԱՏԱՆՔԱՅԻՆ ԵՎ ՀԱՍԱՐԱԿԱԿԱՆ		20.74մ²	
ՍԱՆՀԱՆԳԱՍՏԱՐԱՆ		15.49մ²	
ՍԱՆՀԱՆԳԱՍՏԱՐԱՆ		34.57մ²	
ԱՇԽԱՏԱՆՔԱՅԻՆ ՍԵՆՅԱԿ		37.33մ²	
ԱՇԽԱՏԱՆՔԱՅԻՆ ՍԵՆՅԱԿ		15.99մ²	
ԵՐԿԱՐԱԺԱՄՍԱ ՊԱՅՄԱՆ		12.90մ²	
ԿԱԼԱՀԱՐԿՎԱԾ	ՊԱՅՄԱՆ	73.29 մ²	
ՀԱՐԿ №2			
ԿԱԼԱՀԱՐԿՎԱԾ	ՊԱՅՄԱՆ	9.02մ²	
ԵՐԿԱՐԱԺԱՄՍԱ ՊԱՅՄԱՆ		12.29մ²	
ԱՇԽԱՏԱՆՔԱՅԻՆ ԵՎ ՀԱՍԱՐԱԿԱԿԱՆ		5.19մ²	
ԱՇԽԱՏԱՆՔԱՅԻՆ ՍԵՆՅԱԿ		15.85մ²	
ՍԱՆՀԱՆԳԱՍՏԱՐԱՆ		30.84մ²	
ՍԱՆՀԱՆԳԱՍՏԱՐԱՆ		20.59մ²	
ՍԱՆՀԱՆԳԱՍՏԱՐԱՆ		16.81մ²	
ՍԱՆՀԱՆԳԱՍՏԱՐԱՆ		37.74մ²	
ՍԱՆՀԱՆԳԱՍՏԱՐԱՆ		12.66մ²	
ՀԱՐԿ №3			
ԿԱԼԱՀԱՐԿՎԱԾ	ՊԱՅՄԱՆ	13.50 մ²	
ԱՇԽԱՏԱՆՔԱՅԻՆ ՍԵՆՅԱԿ		64.17մ²	
ԱՇԽԱՏԱՆՔԱՅԻՆ ԵՎ ՀԱՍԱՐԱԿԱԿԱՆ		77.67 մ²	
ՀԱՐԿ №4			
ԿԱԼԱՀԱՐԿՎԱԾ	ՊԱՅՄԱՆ	12.28 մ²	
ԵՐԿԱՐԱԺԱՄՍԱ ՊԱՅՄԱՆ		15.03մ²	
ՍԱՆՀԱՆԳԱՍՏԱՐԱՆ		37.74մ²	
ՍԱՆՀԱՆԳԱՍՏԱՐԱՆ		20.59մ²	
ՍԱՆՀԱՆԳԱՍՏԱՐԱՆ		15.81մ²	
ԱՇԽԱՏԱՆՔԱՅԻՆ ԵՎ ՀԱՍԱՐԱԿԱԿԱՆ		2.29մ²	
ԱՇԽԱՏԱՆՔԱՅԻՆ ՍԵՆՅԱԿ		3.76մ²	
ԱՇԽԱՏԱՆՔԱՅԻՆ ՍԵՆՅԱԿ		12.07մ²	
ՍԱՆՀԱՆԳԱՍՏԱՐԱՆ		15.81մ²	
ՍԱՆՀԱՆԳԱՍՏԱՐԱՆ		20.59մ²	
ՍԱՆՀԱՆԳԱՍՏԱՐԱՆ		12.66մ²	
ՀԱՐԿ №4			
ԿԱԼԱՀԱՐԿՎԱԾ	ՊԱՅՄԱՆ	12.88 մ²	
ԱՇԽԱՏԱՆՔԱՅԻՆ ՊԱՅՄԱՆ		108.30մ²	
ԱՇԽԱՏԱՆՔԱՅԻՆ ԵՎ ՀԱՍԱՐԱԿԱԿԱՆ		2.29մ²	
ԱՇԽԱՏԱՆՔԱՅԻՆ ԵՎ ՀԱՍԱՐԱԿԱԿԱՆ		3.76մ²	
ԱՇԽԱՏԱՆՔԱՅԻՆ ՍԵՆՅԱԿ		12.07մ²	
ՍԱՆՀԱՆԳԱՍՏԱՐԱՆ		15.81մ²	
ՍԱՆՀԱՆԳԱՍՏԱՐԱՆ		20.59մ²	
ՍԱՆՀԱՆԳԱՍՏԱՐԱՆ		12.66մ²	
ԿԱԼԱՀԱՐԿՎԱԾ	ՊԱՅՄԱՆ	121.18 մ²	

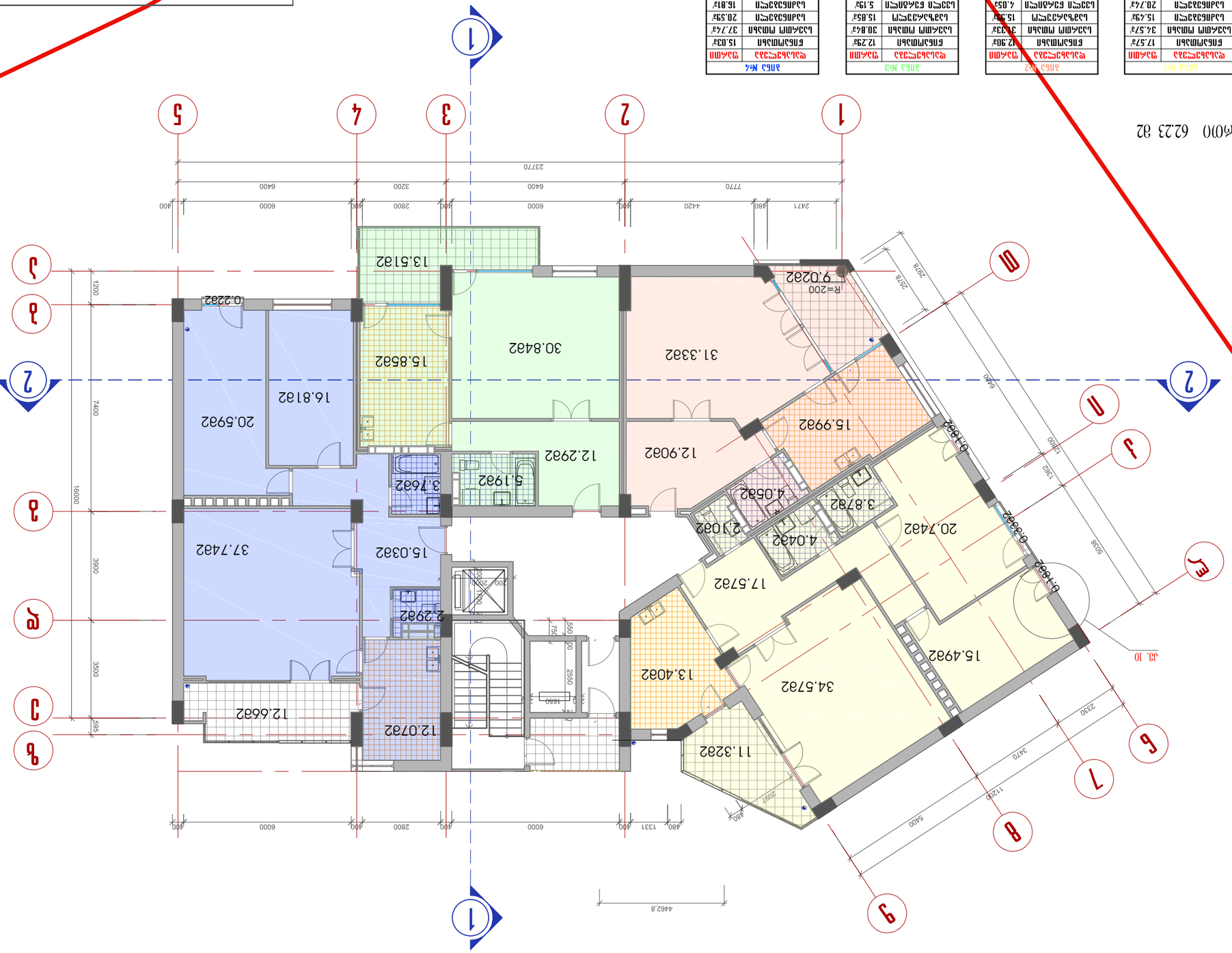

Հարկային պլան 62.23 մ2

Հ. 2 – Մուտք

Բազմաբնակարան 41.25 շենքեր ՀԱՇՎԱՐԿՈՂ

Հ. 1:150

ՀԱՇՎԱՐԿՈՂ		Ե. ՌՈՒԲԵՆՅԱՆ	
ՀԱՍՏԱՏՈՂ		Ա. ՌՈՒԲԵՆՅԱՆ	
ՀԱՄԱՀԵՂԻՆԱԿ		Ա. ՌՈՒԲԵՆՅԱՆ	
ՀԱՐԿԱՅԻՆ ՊԼԱՆ

Ընդհանուր մակերես	56.64 մ2

Հատակ №1	
Հատակի մակերես	123.24 մ²
Սենյակի անվանում	Մակերես
Միջանցք	11.35 մ²
	111.89մ²
Լոգարան հարևան	2.10մ²
Լոգարան հարևան	4.13մ²
Լոգարան հարևան	3.87մ²
Լոգարան	13.40մ²
Լոգարան	15.42մ²
Լոգարան	20.42մ²
Լոգարան	15.83մ²
Լոգարան	25.37մ²
Լոգարան	21.03մ²
Լոգարան	40.22մ²
Ընդհանուր մակերես	230.2 մ²
Սենյակի անվանում	Մակերես
Միջանցք	63.90 մ²
	166.30մ²
Լոգարան հարևան	3.98մ²
Լոգարան հարևան	4.65մ²
Լոգարան հարևան	13.14մ²
Լոգարան	15.42մ²
Լոգարան	13.40մ²
Լոգարան	3.87մ²
Լոգարան հարևան	4.13մ²
Լոգարան հարևան	2.10մ²
Լոգարան հարևան	3.98մ²

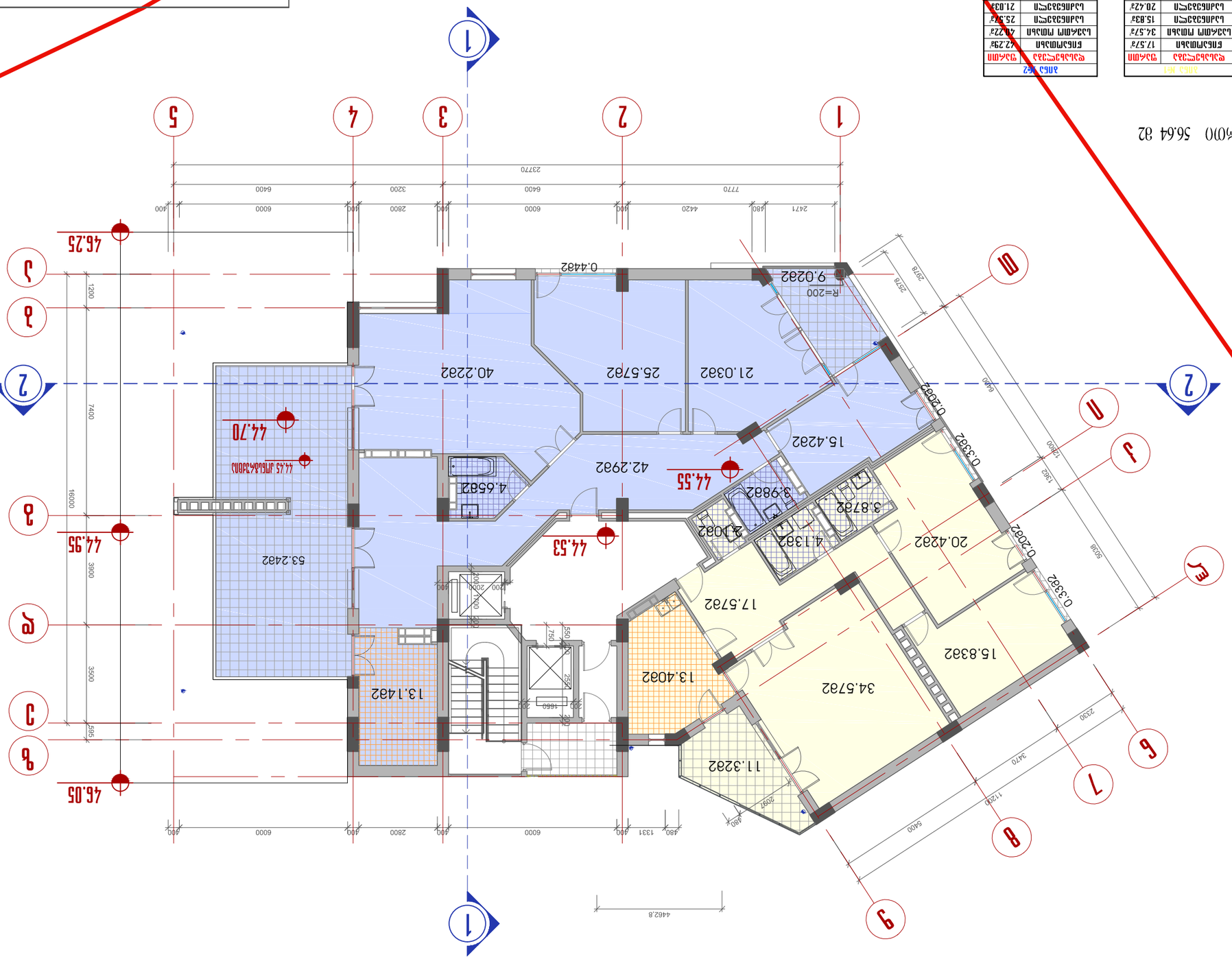

Հարկային տեղադրության հատակագիծ 44.55 մակարդակի համար

2. 1:150

Գ. Յ. Ե. «Ազգային ճարտարապետական ծառայություններ» ՊՈԱԿ				Ծրագրային փաթեթների կիրառմամբ ճարտարապետական մասերի կատարման
Գլխավոր ճարտարապետ	Ա. Ավետիսյան			
Գլխավոր նախագծող	Ն. Ինոյան	Հարկային տեղադրության հատակագիծ		Լիազորագրի №20
				Գծ.Ա. 0108
		Ս. Ղազարյան	1:150	2008 թ

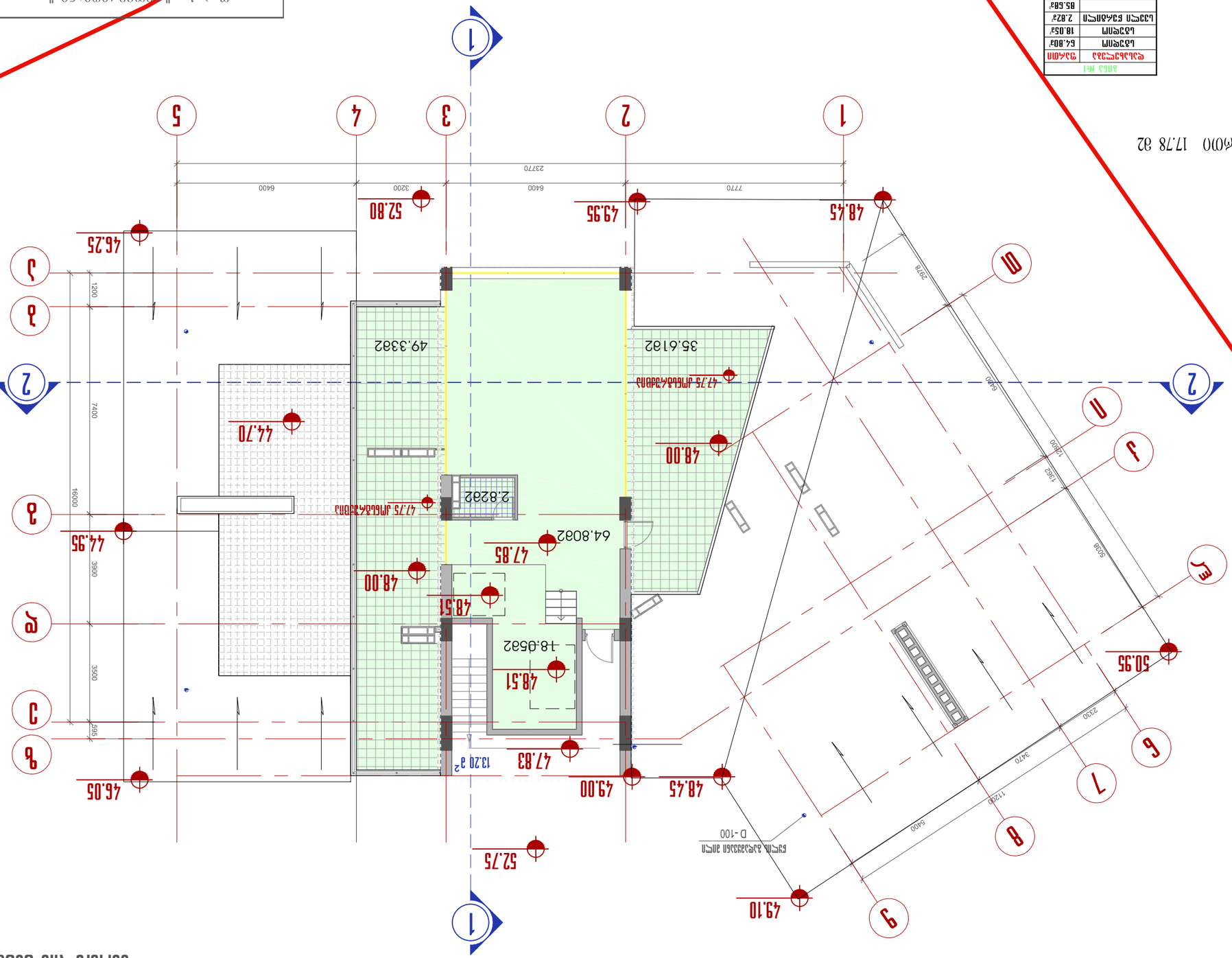

2. – ыдыс алаңы

Қабырғалардың ішкі беттерінің 47.85 және 48.51 деңгейлерінде орналасқан

2. 1:150

Қолданылмаған			8. Қасқабұлақ ауылдық округінің әкімдігі	
Ескертпелер			6. Ғимарат	Құжаттың атауы: Құжаттың әлеуметтік-экологиялық ортаға әсерін бағалау бойынша материалдар
			Ықтимал әсер ету аймағының картасы-сызбасы	Масштаб 1:150
			Ғимарат. Ғимараттың жобалық деңгейлерінің белгілері	2008 ж

Ағын сулар	
Ағын сулар	Өлшемі
Қабырғалардың ішкі беттерінің деңгейлері	47.85
	48.51
	48.00
	47.83
	52.75
	49.10
	48.45
	49.00
	46.05
	44.95
	48.00
	48.51
	48.51
	50.95
	44.70
	48.00
	47.75
	35.6182
	49.3382
	2.8282
	64.8082
	18.0582
	13.29 м²
	46.25
	52.80
	49.95
	48.45
Ағын сулар	17.78 м2

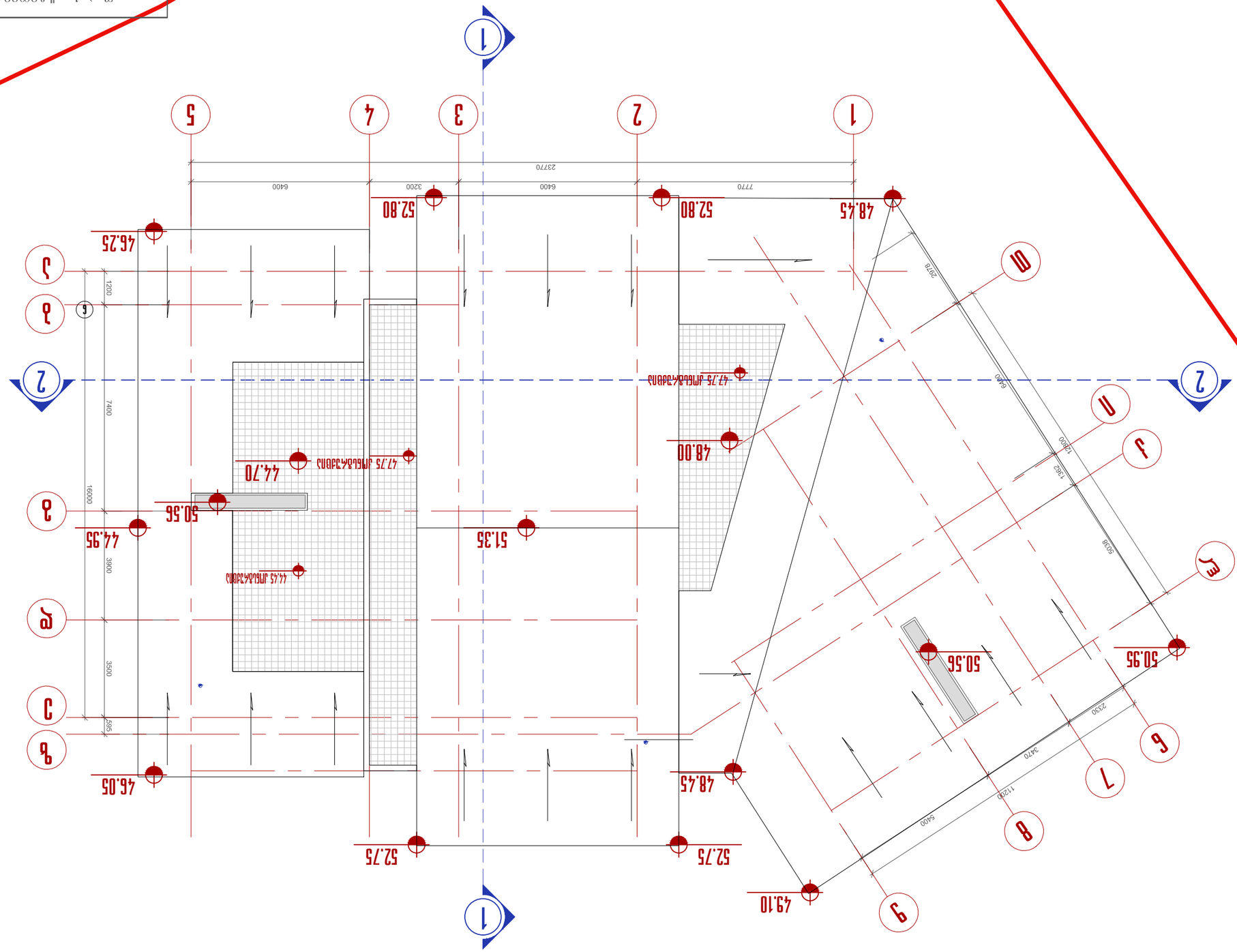

2. Фасад – 2

Масштаб 1:150

Разработал	Гаврилов		
Проверил	Гаврилов		
Н. контр.			
ГИП	Гаврилов		

Изм.	Кол.уч.	Лист	№ док.

Многоквартирный жилой дом с помещениями общественного назначения

Стадия	Лист
Р	2

ООО "Архитектурное бюро "Гаврилов"

Инв. № подл.	Подпись и дата
Взам. инв. №	
Инв. № дубл.	
Подпись и дата	