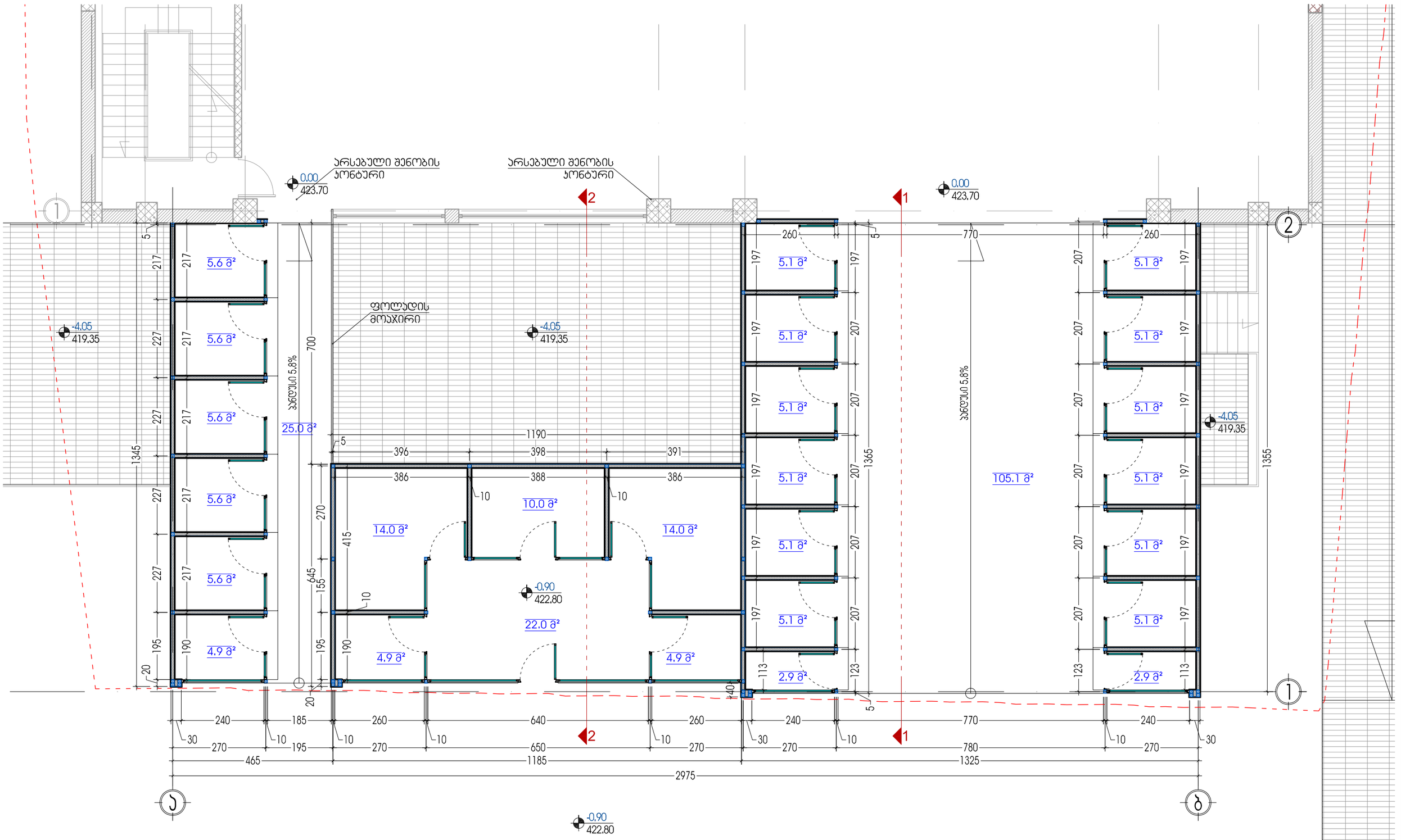

შენიშვნა:

პირობითი აღნიშვნები	
101	სათავსოს ნომერი
00.0 მ²	სათავსოს ფართი
ბ-1	ბაბაიის ტიპი
ჯ-1	ჯარების ტიპი
ფ-1	ფანჯრის ტიპი
პტ-1	პიბრაჭის ტიპი

პირობითი აღნიშვნები	
±0.00	ნიშნული (გეგმაზე)
±0.00	ნიშნული (ჭრილებზე და ფასადებზე)
1	ჭრილის ხაზი
1	დერძის მაჩვენებელი ნომერი
	საპროექტო რეჯა პოლონი, ჯედელი
	საპროექტო ადელი, ტიხარი

ფურცლის დასახელება:		მასშტაბი
ვიზუალიზაცია		1:100
დირექტორი	გ. ჯვიწინაშვილი	
არქიტექტორი	გ. ჯვიწინაშვილი	
ავტორი	დ. ვეშაპიძე	
დაამუშავა	გ. ქოროღლიშვილი	
შეამოწმა	ა. მაისურაძე	

ობიექტის სახელწოდება:

სავაჭრო პავილიონები

ობიექტის მისამართი: ქ. თბილისი, დიდუბე-ჩუღურეთის რაიონი, ცაბაძის ქ. №8 — ფურცელი

დამკვეთი: ქალაქის გული — ფურცლები

გიდაco
გიდაკო ორგანიზაციის ტექნიკის ცენტრი
Company "GIDACO"
Tbilisi, Georgia
Dolidi III St.
Tel/fax: (+995 32) 484492
E_mail: gidaco@gmail.com
License # 2166



ნებართვის პირობითი აღნიშვნები:	
±0.00	ნებართვით (გამოსახულების და ფაქტობრივად)
±0.00	ნებართვით (გამოსახულების და ფაქტობრივად)
	ვერტიკალური ბაქანი
	ნებართვის ტერიტორიის ფარგლები
	ნებართვის ტერიტორიის ფარგლები
	საპროექტო, ნებართვით გათვალისწინებული
	არსებული, ნებართვით გათვალისწინებული

პროექტირების ეტაპი	
101	საპროექტო ფარგლები
00.0 მ²	საპროექტო ფართობი
(A-1)	ღერძის ნუმერაცია
1-ს	ბეტონის ბაქანი
2-ს	ფასადის ნომერი
3ა-1	პროექტირების ეტაპი

ნებართვა:

ნებართვის პირობითი აღნიშვნები:	
±0.00	ნებართვით (გამოსახულების და ფაქტობრივად)
±0.00	ნებართვით (გამოსახულების და ფაქტობრივად)
	ვერტიკალური ბაქანი
	ნებართვის ტერიტორიის ფარგლები
	ნებართვის ტერიტორიის ფარგლები
	საპროექტო, ნებართვით გათვალისწინებული
	არსებული, ნებართვით გათვალისწინებული

ნებართვის პირობითი აღნიშვნები:	
±0.00	ნებართვით (გამოსახულების და ფაქტობრივად)
±0.00	ნებართვით (გამოსახულების და ფაქტობრივად)
	ვერტიკალური ბაქანი
	ნებართვის ტერიტორიის ფარგლები
	ნებართვის ტერიტორიის ფარგლები
	საპროექტო, ნებართვით გათვალისწინებული
	არსებული, ნებართვით გათვალისწინებული

პროექტირების ეტაპი	
101	საპროექტო ფართობი
00.0 მ²	საპროექტო ფართობი
(A-1)	ღერძის ნუმერაცია
1-ს	ბეტონის ბაქანი
2-ს	ფასადის ნომერი
3ა-1	პროექტირების ეტაპი

ნებართვა:

ნებართვის ობიექტის დასახელება:	მაგისტრალური ავტომობილური გზის მე-3 კმ-ის რეაბილიტაცია, ლოტი 1
ნებართვის ობიექტის მისამართი:	ქ. ახალციხე, ნ. №8 მაგისტრალური გზის მე-3 კმ-ის რეაბილიტაცია, ლოტი 1
ნებართვის მფლობელი:	ქ. თბილისი, ვ.ფანცხავას ქ. №14
ნებართვის ობიექტის ტიპი:	ახალი მშენებლობა
ნებართვის ობიექტის კატეგორია:	III კატეგორია
ნებართვის ობიექტის ფართობი:	3. 3ობ6ობ3ვ3ობ3ობ კვ.მ
ნებართვის ობიექტის მოცულობა:	3. 3ობ6ობ3ვ3ობ3ობ კუბ.მ
ნებართვის ობიექტის სიმაღლე:	3. 3ობ6ობ3ვ3ობ3ობ მ
ნებართვის ობიექტის სართულების რაოდენობა:	3. 3ობ6ობ3ვ3ობ3ობ
ნებართვის ობიექტის ფუნქციური დანიშნულება:	ავტომობილური გზა
ნებართვის ობიექტის ტექნიკური მახასიათებლები:	3. 3ობ6ობ3ვ3ობ3ობ
ნებართვის ობიექტის ტექნიკური მახასიათებლები:	3. 3ობ6ობ3ვ3ობ3ობ
ნებართვის ობიექტის ტექნიკური მახასიათებლები:	3. 3ობ6ობ3ვ3ობ3ობ