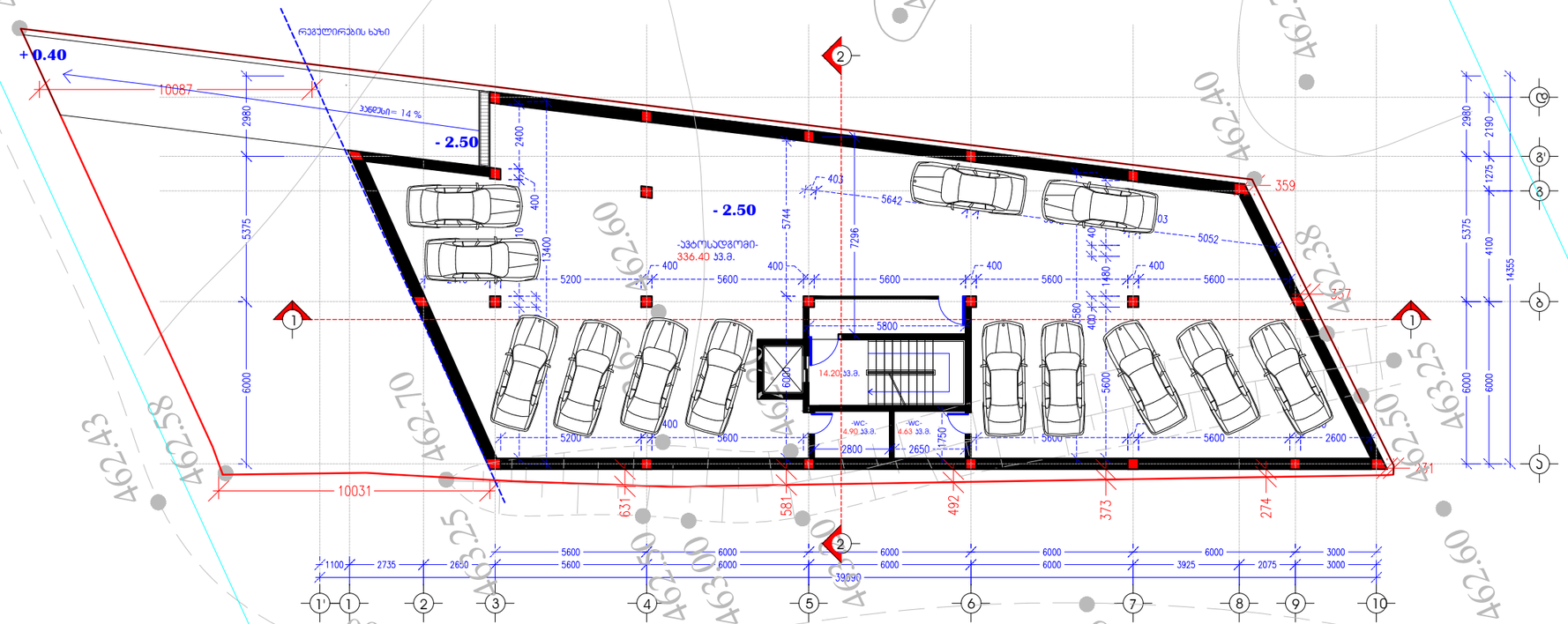

A 3 M 1:200

სართულის გეგმა
- 2.50 ნიშნულზე
ა.ნ. 459.93

ტექ-ეკონომიკური მახასიათებლები

სართულის საერთო ფართობი:
360.13 კვ.მ.

ავტოფარეხის ფართობი:
336.40 კვ.მ.

კიბის უჯრედის ფართობი:
23.73 კვ.მ.

ინდ. მეწარმე		მ. ჯაჯანაძე
არქიტექტორი		მ. ჯაჯანაძე
შეასრულა		მ. ჯაჯანაძე

მისამართი. ქ. თბილისი, სოფელი დიღომი, ნაკვ. 099
ს/კ 01.72.14.038.099

არქიტექტურული ნაწილი

MK ARCHITECTURE
არქიტექტორ-დიზაინერი ი.მ მამუკა ჯაჯანაძე

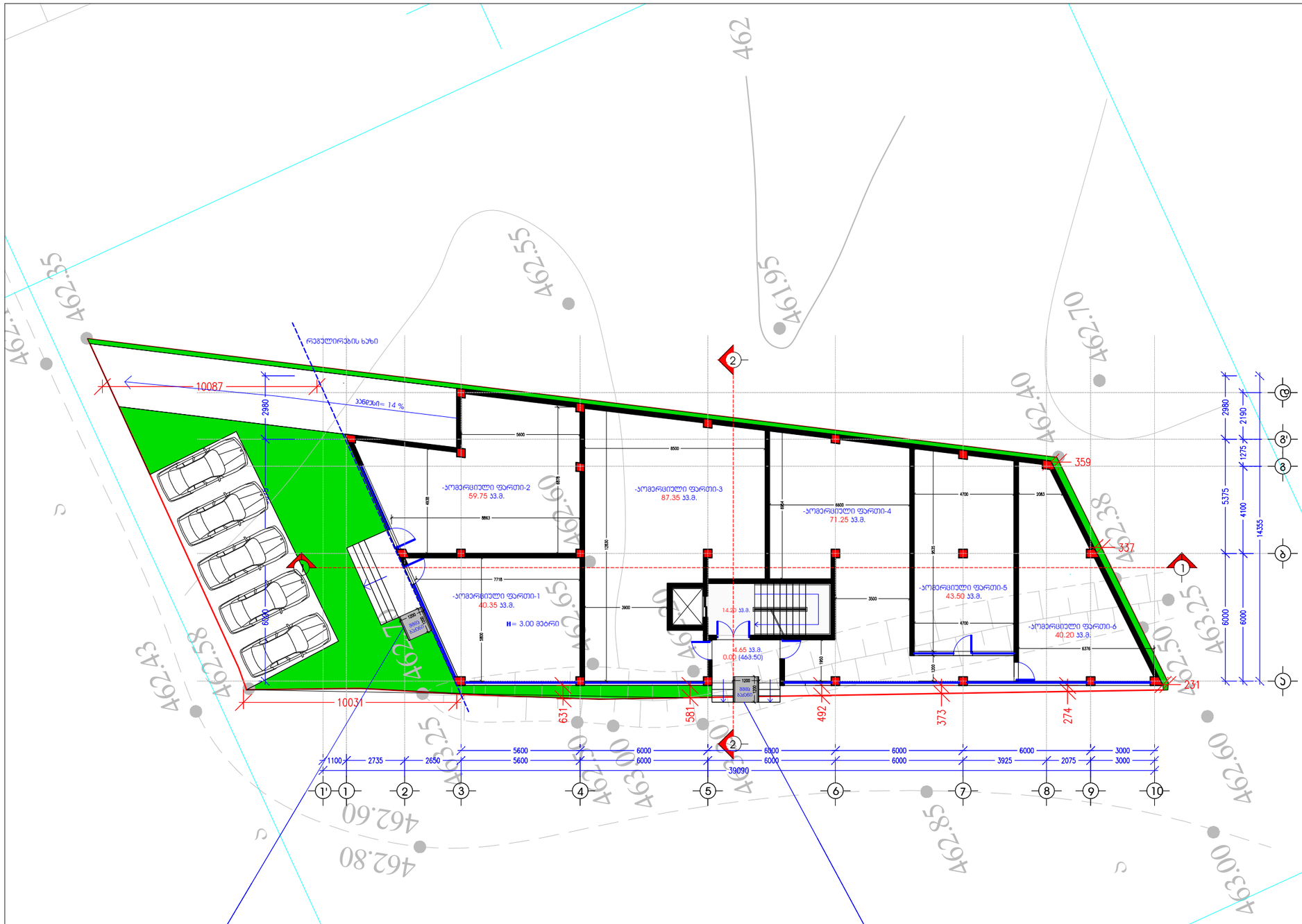

შშმპ პირთა ბაქანი
პნევმატური ამწე მექანიზმით
ზომებით 120X120

შშმპ პირთა ბაქანი
პნევმატური ამწე მექანიზმით
ზომებით 120X120

A 3 **M 1:200**

სართულის ბეგმა
+ 0.00 ნიშნულზე
ა.ნ. 461.83

ტექ-ეკონომიკური მახასიათებლები

ბანაშენიანების ფართობი:
428.71 კვ.მ.
ბ-1 საანგარიშო ფართობი:
393.58 კვ.მ.
ბ-2 საანგარიშო ფართობი:
2068.90 კვ.მ.
სართულის საერთო ფართობი:
361.25 კვ.მ.

ბომეხსრული ფართობი:
342.40 კვ.მ.
ბიბის უჯრედის ფართობი:
18.85 კვ.მ.

ინდ. მეწარმე		მ. ჯაჯანაძე
არქიტექტორი		მ. ჯაჯანაძე
შეასრულა		მ. ჯაჯანაძე

მისამართი. ქ. თბილისი, სოფელი დიღომი, ნაკვ. 099
ს/კ 01.72.14.038.099

არქიტექტურული ნაწილი

MK ARCHITECTURE

არქიტექტორ-დიზაინერი ი.მ მამუკა ჯაჯანაძე

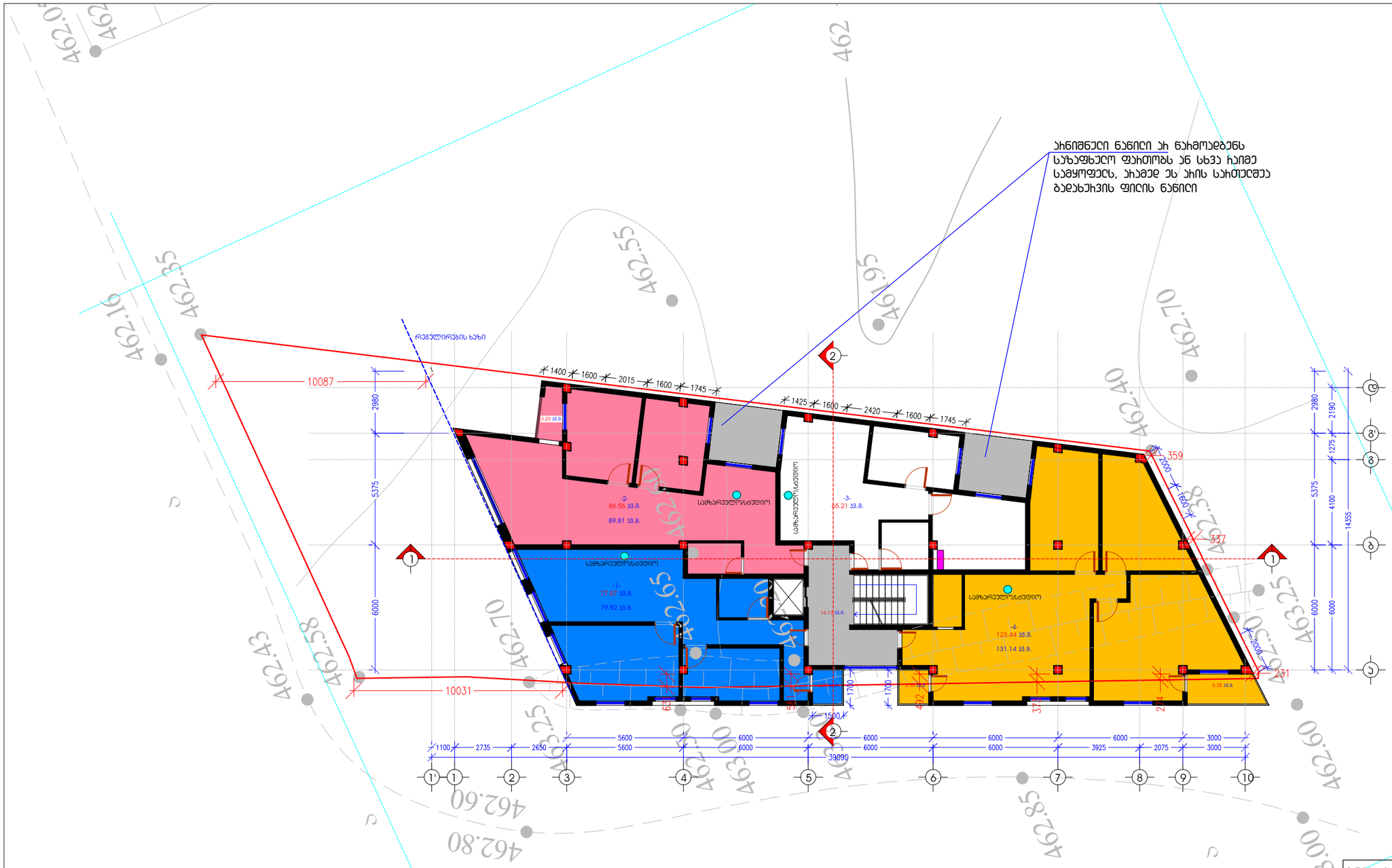

A3 M 1:200

სართულის ბეგმა
+ 3.00 ნიშნულზე
ა.ნ. 464.83

ტექ-ეკონომიკური მახასიათებლები

სართულის საერთო ფართობი:
395.51 კვ.მ.

სასხოვრებელი ფართობი:
366.08 კვ.მ.

კიბის-დერეფნის ფართობი:
16.13 კვ.მ.

საზაფხულო ფართობი:
13.30 კვ.მ.

ინდ. მეწარმე		მ. ჯაჯანაძე
არქიტექტორი		მ. ჯაჯანაძე
შეასრულა		მ. ჯაჯანაძე

მისამართი, ქ. თბილისი, სოფელი დიღომი, ნაკვ. 099
ს/კ 01.72.14.038.099

არქიტექტურული ნაწილი

MK ARCHITECTURE

არქიტექტორ-დიზაინერი ი.მ მამუკა ჯაჯანაძე

A 3 **M 1:200**

სათბილის გეგმა
+ 6.00 ნიშნულზე
ა.ნ. 467.83

ტექ-ეკონომიკური მახასიათებლები

სათბილის საერთო ფართობი:
397.10 კვ.მ.

სასხოვრებელი ფართობი:
367.67 კვ.მ.
კიბის-დერეფნის ფართობი:
16.13 კვ.მ.
საზაფხულო ფართობი:
13.30 კვ.მ.

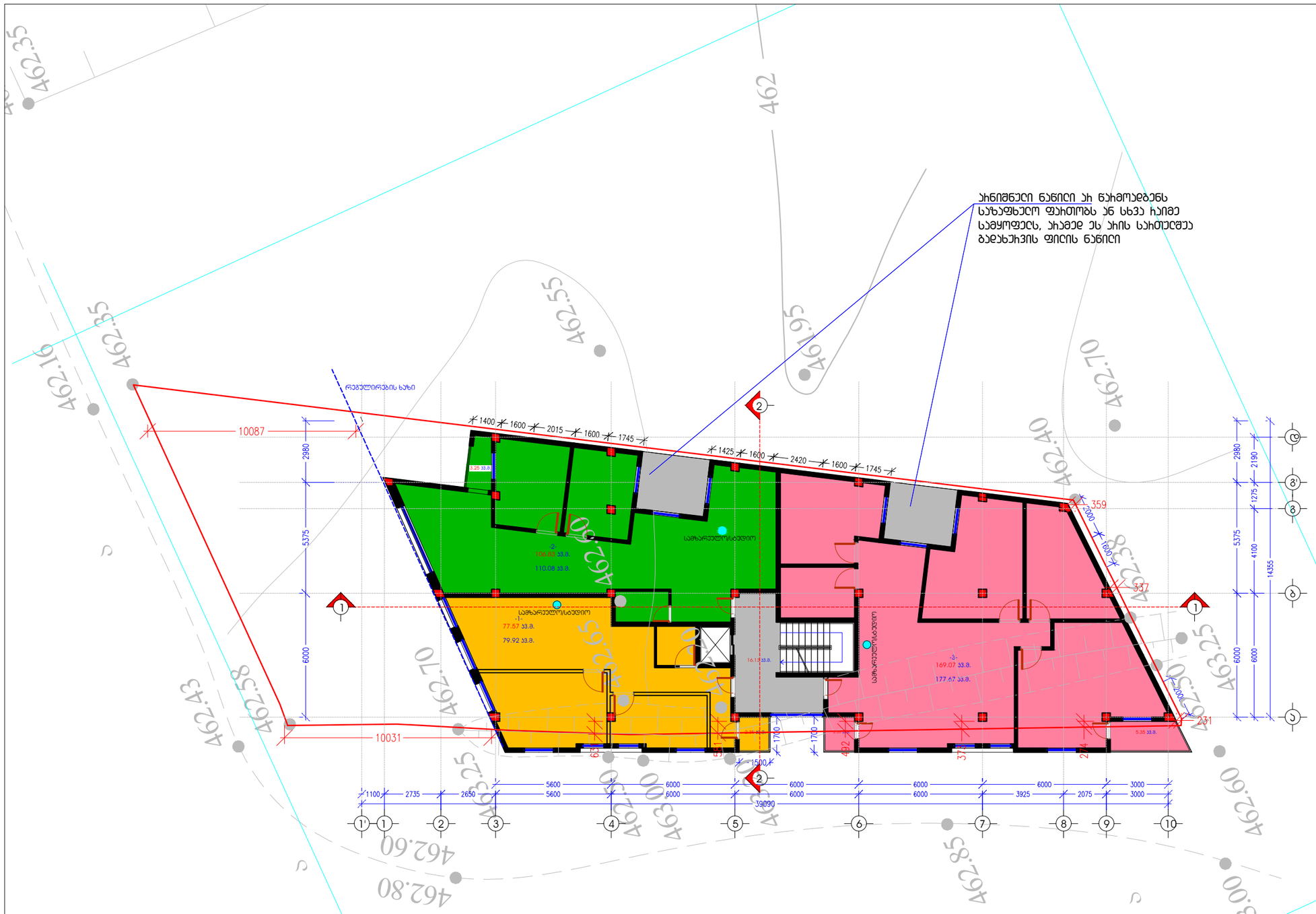

ინდ. მეწარმე		მ. ჯაჯანაძე
არქიტექტორი		მ. ჯაჯანაძე
ბეჭდური		მ. ჯაჯანაძე

მისამართი, ქ. თბილისი, სოფელი დიღომი, ნაკვ. 099
ს/კ 01.72.14.038.099

არქიტექტურული ნაწილი

MK ARCHITECTURE
არქიტექტორ-დიზაინერი ი.მ მამუკა ჯაჯანაძე

4626150
2026

A 3 **M 1:200**

სართულის გეგმა
+ 9.00 ნიშნულზე
ა.ნ. 470.83

ტექ-ეკონომიკური მახასიათებლები

სართულის საერთო ფართობი:
395.51 კვ.მ.

სასტუმრო ფართობი:
366.08 კვ.მ.

კიბე-ლიფტების ფართობი:
16.13 კვ.მ.

საზაფხულო ფართობი:
13.30 კვ.მ.

აქ მონიშნული ნაწილი არ ეხება საზაფხულო ფართობს ან სხვა რაიმე სამყოფელს, ამიტომ ეს არის სართულშუა გადახურვის ფილის ნაწილი

რეგულირების ხაზი

ინდ. მეწარმე		მ. ჯაჯანაძე
არქიტექტორი		მ. ჯაჯანაძე
მპასრულა		მ. ჯაჯანაძე

მისამართი. ქ. თბილისი, სოფელი დიღომი, ნაკვ. 099
ს/კ 01.72.14.038.099

არქიტექტურული ნაწილი

MK ARCHITECTURE
არქიტექტორ-დიზაინერი ი.მ მამუკა ქაჯანაძე

A3 M 1:200

სათბილის ბებმა
+ 12.00 ნიშნულზე
ა.ნ. 473.83

ტექ-ეკონომიკური მახასიათებლები

სათბილის საერთო ფართობი:
395.51 კვ.მ.

სასხოვრებელი ფართობი:
366.08 კვ.მ.
კიბის-ლიფტშახნის ფართობი:
16.13 კვ.მ.
საზაფხულო ფართობი:
13.30 კვ.მ.

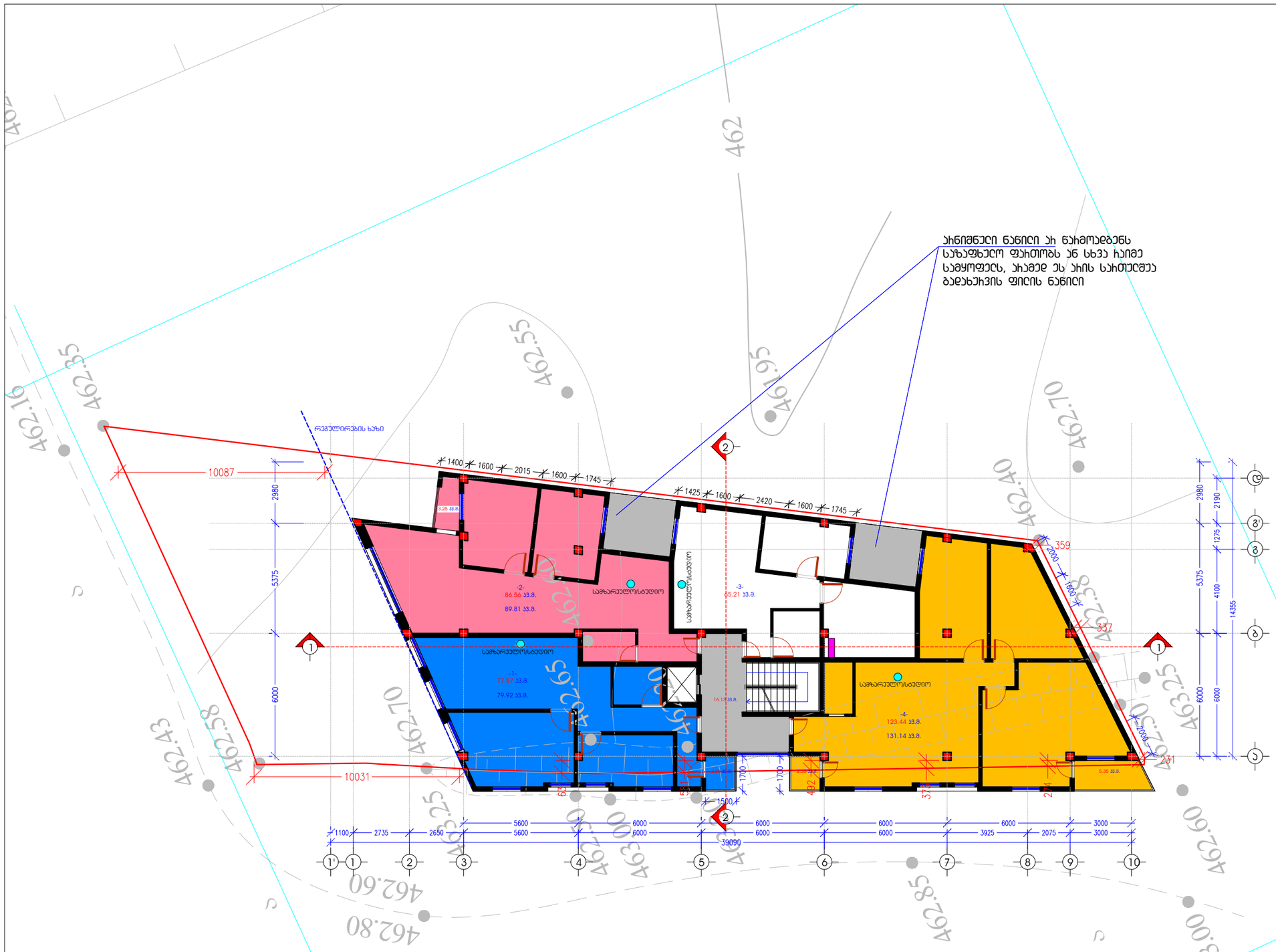

ინდ. მეწარმე		მ. ჯაჯანაძე
არქიტექტორი		მ. ჯაჯანაძე
შემსრულა		მ. ჯაჯანაძე

მისამართი. ქ. თბილისი, სოფელი დიღომი, ნაკვ. 099
ს/კ 01.72.14.038.099

არქიტექტურული ნაწილი

MK ARCHITECTURE
არქიტექტორ-დიზაინერი ი.მ მამუკა ჯაჯანაძე

A3 M 1:200

ბაღანაჩვის ბეგმა

+ 15.00 ნიშნულზე
ა.ნ. 476.83

ტექ-ეკონომიკური მახასიათებლები

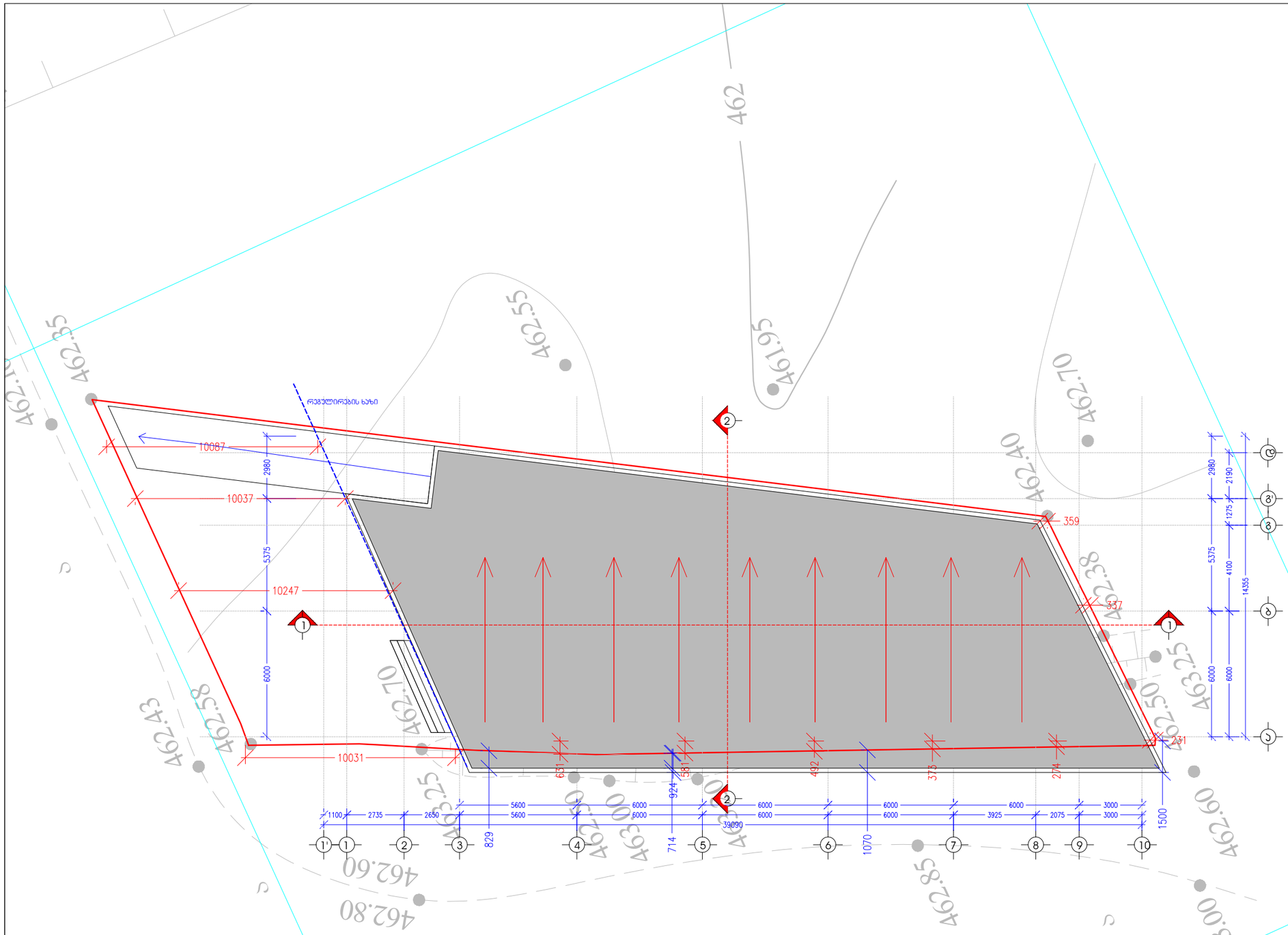

ინდ. მეწარმე		მ. ჯაჯანაძე
არქიტექტორი		მ. ჯაჯანაძე
შეასრულა		მ. ჯაჯანაძე

მისამართი. ქ. თბილისი, სოფელი დიღომი, ნაკვ. 099
ს/კ 01.72.14.038.099

არქიტექტურული ნაწილი

MK ARCHITECTURE

არქიტექტორ-დიზაინერი ი.მ მამუკა ჯაჯანაძე