გეგმა -3.70 ნიშნულზე

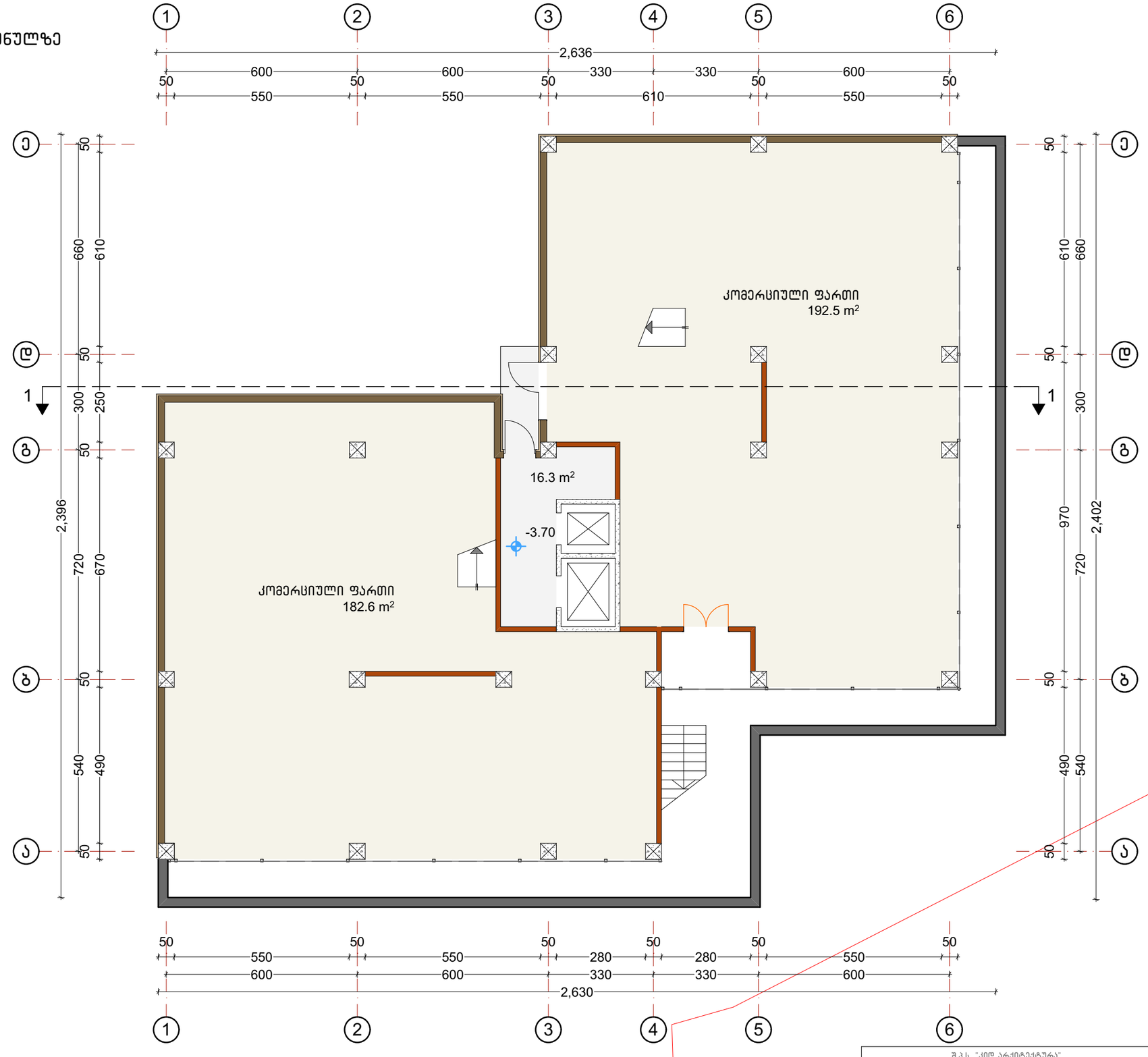

კომერციული	375.1
სადარბაზო	16.3

შ.პ.ს. "კიდ არქიტექტურა" თბილისი, მაყაშვილის ქ. №34			ქ. თბილისი, ნუცუბიძის ფერდობი, III მ/რ, ნაკვეთი №25/62 საცხოვრებელი სახლის პროექტი, ბლოკი 2, სექტორი 2	
დირექტორი		ნ. შავიშვილი	არქიტექტურული ნაწილი	სტადია ას
პრ. მთ. არქიტ.		თ. კლდიაშვილი		
პრ. ავტორი		გ. მირიანაშვილი	გეგმა -3.70 ნიშნულზე	
დაამუშავა		ლ. ქობულია		ფურც. № 5
შეამოწმა		მ. სამარღანიშვილი	მასშტაბი: 1:130	ფურცლები: 26

გეგმა 0.00 ნიშნულზე

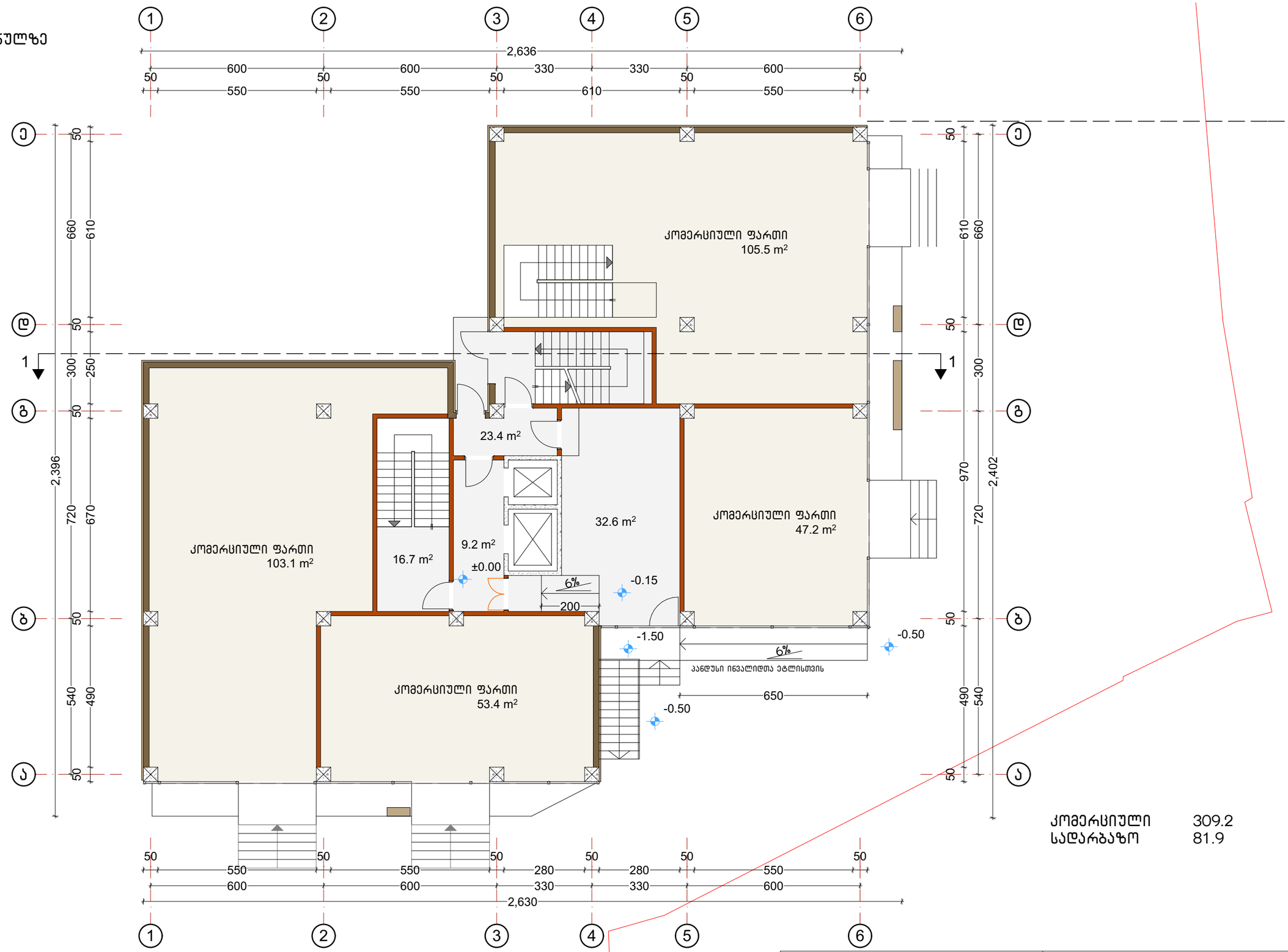

კომერციული	309.2
სადარბაზო	81.9

შენიშვნა: პორექტირებით შეიცვალა მხოლოდ შენობის გარე პონტურის შემავსებელი ბლოკის სისქე 30 სმ-დან 20 სმ-მდე, რამაც გამოიწვია შენობის საერთო ფართობის გაზრდა.
სხვა ცვლილებები პროექტში არ მომხდარა.

შ.პ.ს. "კიდ არქიტექტურა" თბილისი, მაყაშვილის ქ. №34			ქ. თბილისი, ნუცუბიძის ფერდობი, III მ/რ, ნაკვეთი №25/62 საცხოვრებელი სახლის პროექტი, ბლოკი 2, სექტორი 2	
დირექტორი		ნ. შავიშვილი	არქიტექტურული ნაწილი	სტადია ას
პრ. მთ. არქიტ.		თ. კლდიაშვილი		
პრ. ავტორი		გ. მირიანაშვილი	გეგმა 0.00 ნიშნულზე	
დაამუშავა		ლ. ქობულია		ფურც. № 6
შეამოწმა		მ. სამარღანიშვილი	მასშტაბი: 1:130	ფურცლები: 26

გეგმა 3.70 ნიშნულზე

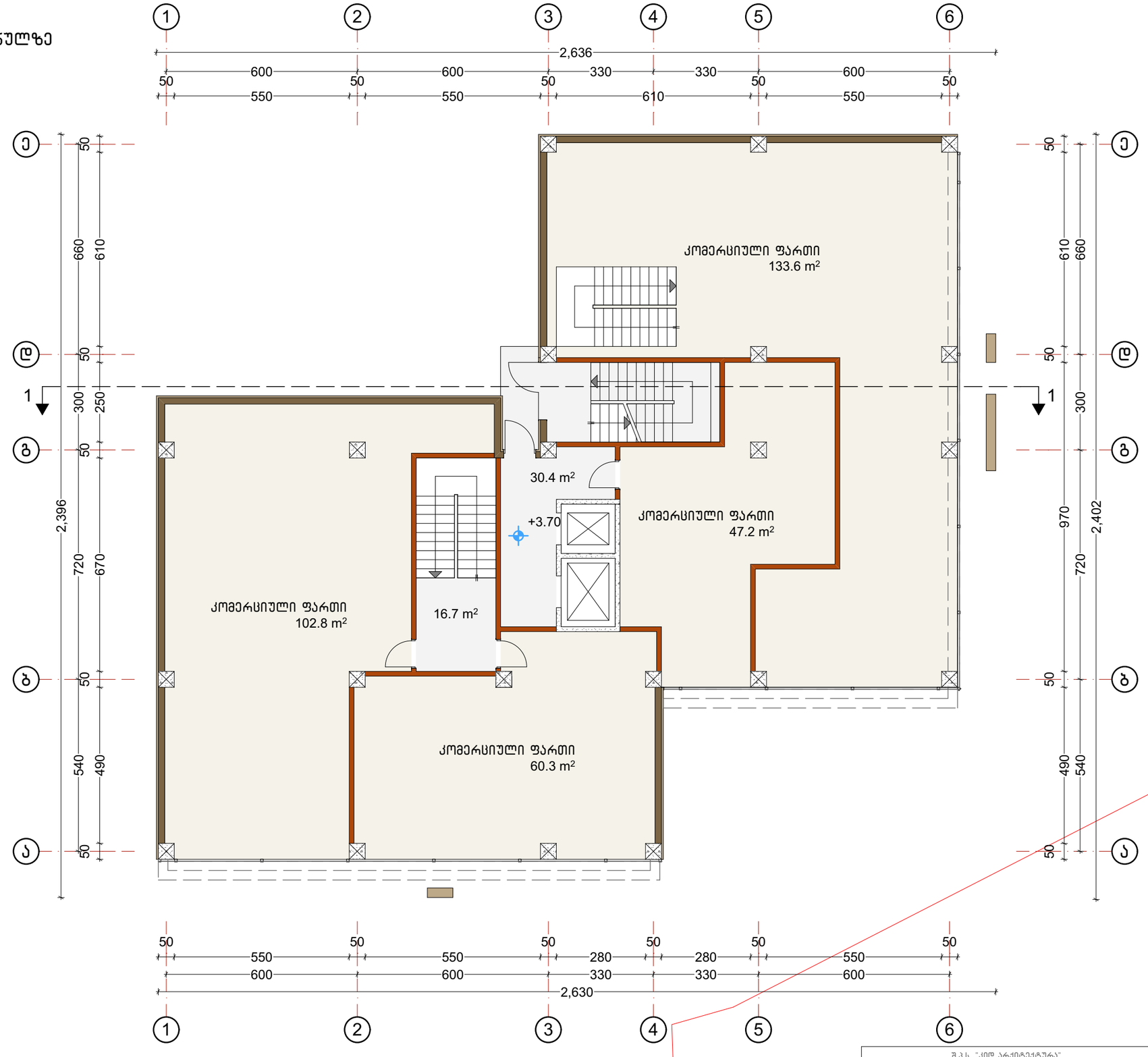

კომერციული	343.9
სადარბაზო	47.1

შენიშვნა: კორექტირებით შეიცვალა მხოლოდ შენობის გარე კონტურის შემავსებელი ბლოკის სისქე 30 სმ-დან 20 სმ-მდე, რამაც გამოიწვია შენობის საერთო ფართობის გაზრდა.
სხვა ცვლილებები პროექტში არ მომხდარა.

შ.პ.ს. "კიდ არქიტექტურა" თბილისი, მაჟაშვილის ქ. №34			ქ. თბილისი, ნუცუბიძის ფერდობი, III მ/რ, ნაკვეთი №25/62 საცხოვრებელი სახლის პროექტი, ბლოკი 2, სექტორი 2	
დირექტორი		ნ. შავიშვილი	არქიტექტურული ნაწილი	სტადია ას
პრ. მთ. არქიტ.		თ. კლდიაშვილი		
პრ. ავტორი		გ. მირიანაშვილი	გეგმა 3.70 ნიშნულზე	
დაამუშავა		ლ. ქობულია		ფურც. № 7
შეამოწმა		მ. სამარღანიშვილი	მასშტაბი: 1:130	ფურცლები: 26

გეგმა 6.70 ნიშნულზე

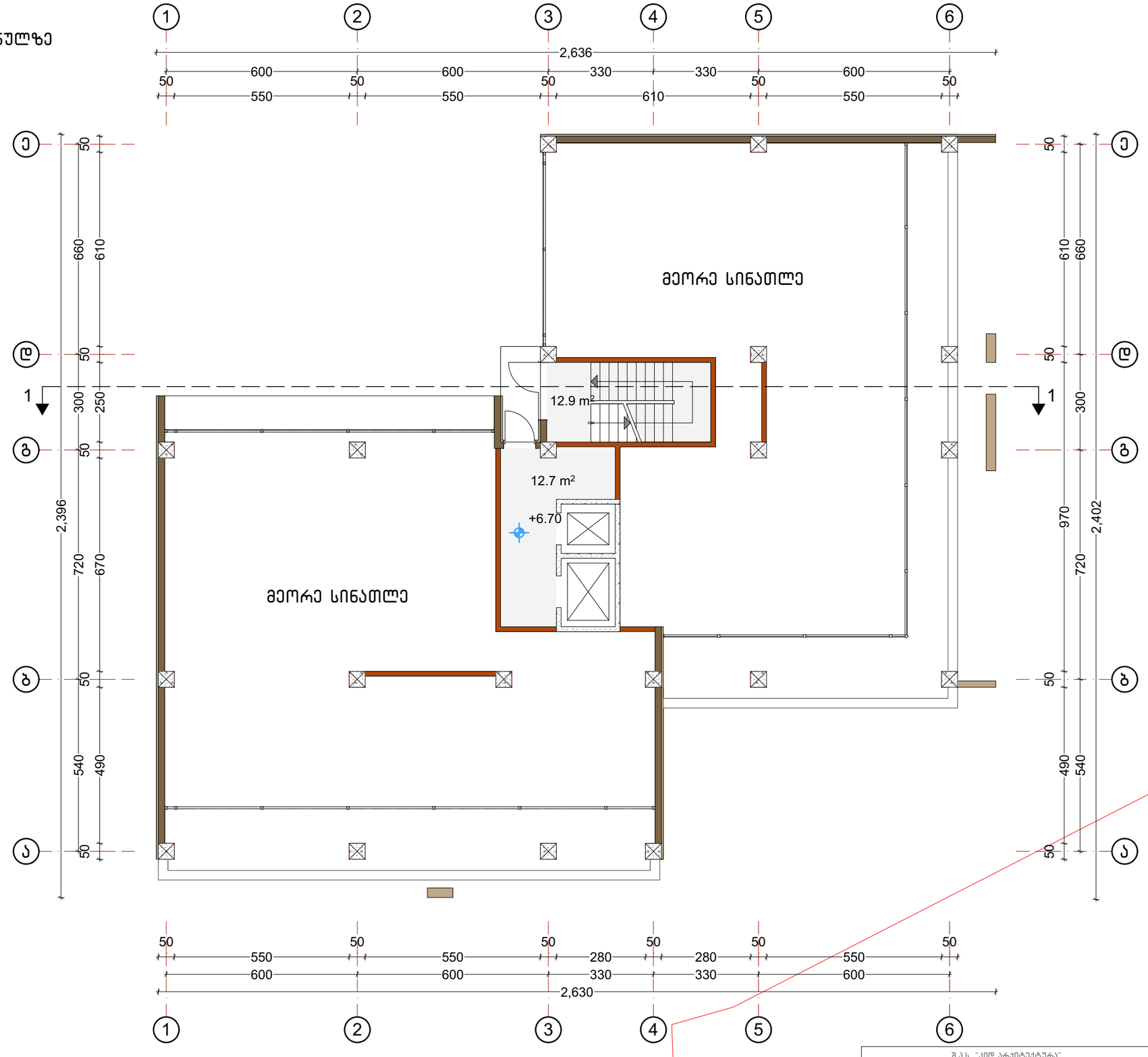

სადარბაზო 25.6

შენიშვნა: პორექტირებით შეიცვალა მხოლოდ შენობის გარე კონტურის შემავსებელი ბლოკის სისქე 30 სმ-დან 20 სმ-მდე, რამაც გამოიწვია შენობის საერთო ფართობის გაზრდა.
სხვა ცვლილებები პროექტში არ მომხდარა.

შ.პ.ს. "კიდ არქიტექტურა" თბილისი, მაჭაშვილის ქ. №34			ქ. თბილისი, ნუცუბიძის ფერდობი, III მ/რ, ნაკვეთი №25/62 საცხოვრებელი სახლის პროექტი, ბლოკი 2, სექტორი 2	
დირექტორი		ნ. შავიშვილი	არქიტექტურული ნაწილი	სტადია ას
პრ. მთ. არქიტ.		თ. კლდიაშვილი		
პრ. ავტორი		გ. მირიანაშვილი	გეგმა 6.70 ნიშნულზე	
დაამუშავა		ლ. ქობულია		ფურც. № 8
შეამოწმა		მ. სამარღანიშვილი	მასშტაბი: 1:130	ფურცლები: 26

გეგმა 10.15 ნიშნულზე

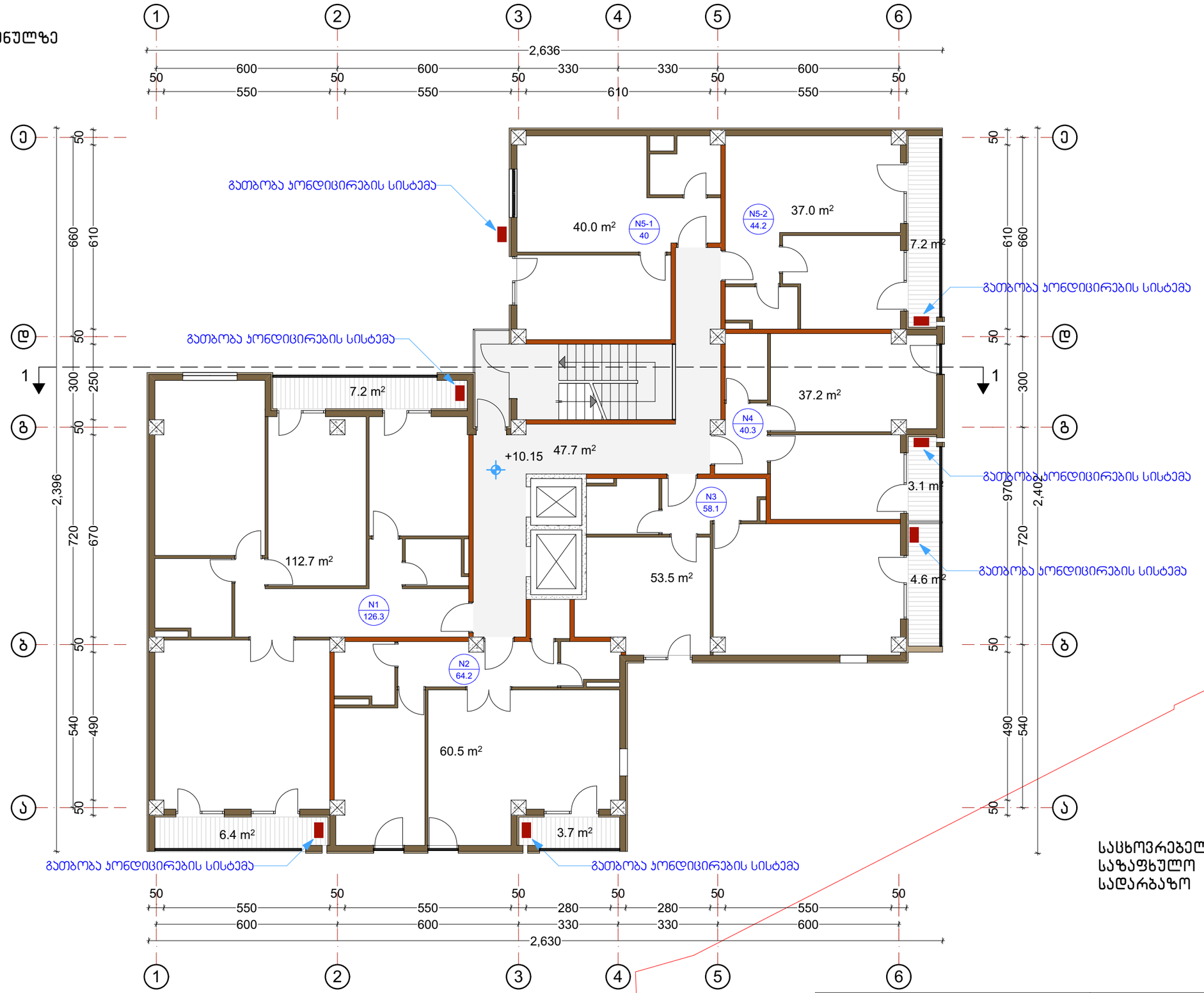

საცხოვრებელი	340.9
საზაფხულო	32.2
სადარბაზო	47.7

შენიშვნა: პორექტირებით შეიცვალა მხოლოდ შენობის გარე კონტურის შემავსებელი ბლოკის სისქე 30 სმ-დან 20 სმ-მდე, რამაც გამოიწვია შენობის საერთო ფართობის გაზრდა.
სხვა ცვლილებები პროექტში არ მომხდარა.

შ.პ.ს. "ქიდ არქიტექტურა" თბილისი, მაყაშვილის ქ. №34			ქ. თბილისი, ნუცუბიძის ფერდობი, III მ/რ, ნაკვეთი №25/62 საცხოვრებელი სახლის პროექტი, ბლოკი 2, სექტორი 2	
დირექტორი		ნ. შავიშვილი	არქიტექტურული ნაწილი	სტადია ას
პრ. მთ. არქიტ.		თ. კლდიაშვილი		
პრ. ავტორი		ბ. მირიანაშვილი	გეგმა 10.15 ნიშნულზე	
დაამუშავა		ლ. ქოგუალია		ფურც. № 9
შეამოწმა		მ. სამარღანიშვილი	მასშტაბი: 1:130	ფურცლები: 26

გეგმა 13.45 ნიშნულზე

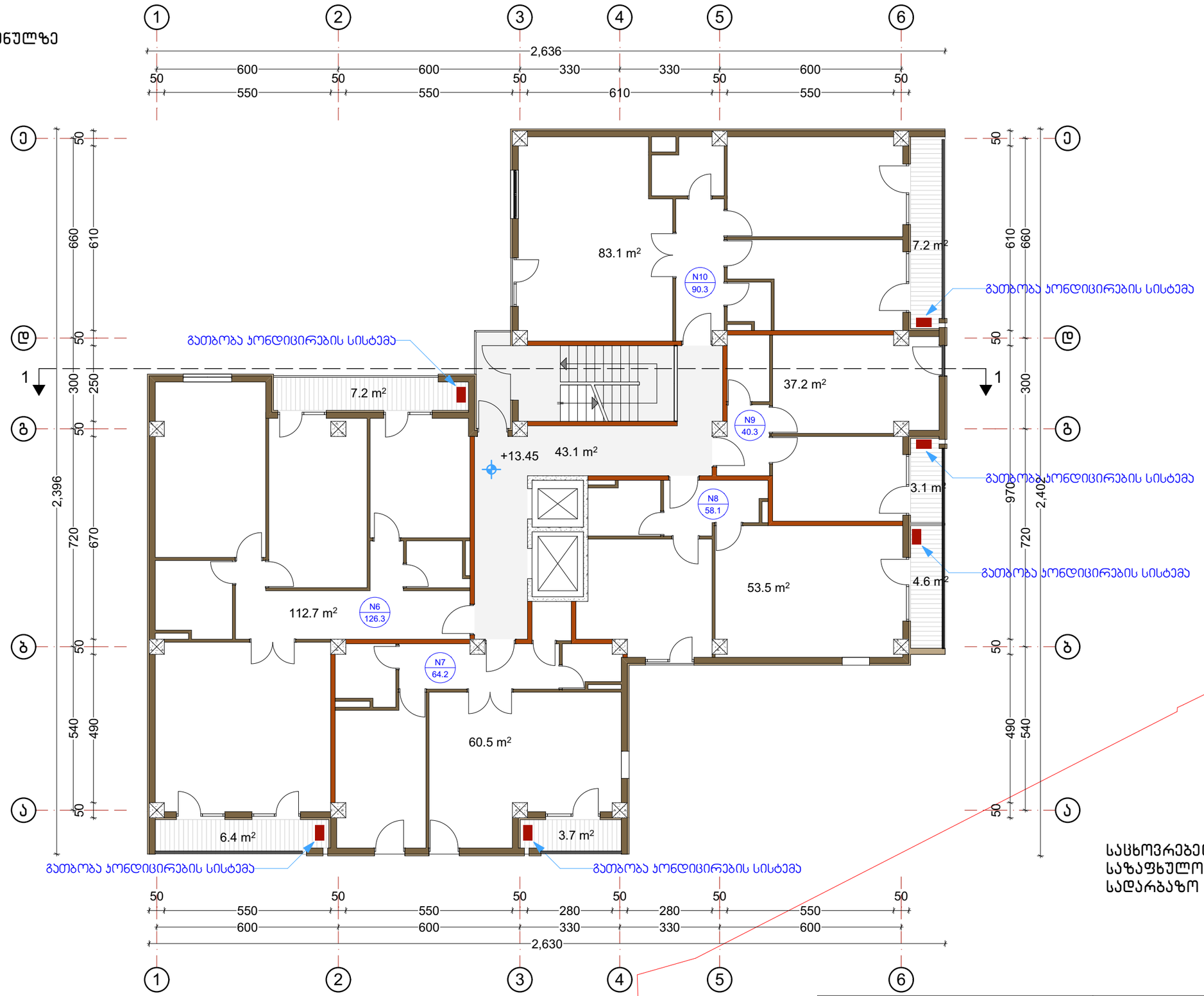

სასხოვრებელი	347
საზაფხულო	32.2
სადარბაზო	43.1

შენიშვნა: კორექტირებით შეიცვალა მხოლოდ შენობის გარე კონტურის შემავსებელი ბლოკის სისქე 30 სმ-დან 20 სმ-მდე, რამაც გამოიწვია შენობის საერთო ფართობის გაზრდა.
სხვა ცვლილებები პროექტში არ მომხდარა.

შ.პ.ს. "კიდ არქიტექტურა" თბილისი, მაყაშვილის ქ. №34			ქ. თბილისი, ნუსუბიძის ფერდობი, III მ/რ, ნაკვეთი №25/62 სასხოვრებელი სახლის პროექტი, ბლოკი 2, სექტორი 2	
დირექტორი		ნ. შავიშვილი	არქიტექტურული ნაწილი	სტადია ას
პრ. მთ. არქიტ.		თ. კლდიაშვილი		
პრ. ავტორი		ბ. მირიანაშვილი	გეგმა 13.45 ნიშნულზე	
დაამუშავა		ლ. ქობულია		ფურც. № 10
შეამოწმა		მ. სამარღანიშვილი	მასშტაბი: 1:130	ფურცლები: 26

გეგმა 16.75 ნიშნულზე



სასტოვრებელი	347
საზაფხულო	32.2
სადარბაზო	43.1

შენიშვნა: პორექტირებით შეიცვალა მხოლოდ შენობის გარე კონტურის შემავსებელი ბლოკის სისქე 30 სმ-დან 20 სმ-მდე, რამაც გამოიწვია შენობის საერთო ფართობის გაზრდა.
სხვა ცვლილებები პროექტში არ მომხდარა.

შ.პ.ს. "კიდ არქიტექტურა" თბილისი, გაჯაბიშვილის ქ. №34			ქ. თბილისი, ნუცუბიძის ფერდობი, III მ/რ, ნაკვეთი №25/62 სასტოვრებელი სახლის პროექტი, ბლოკი 2, სექტორი 2	
დირექტორი		ნ. შავიშვილი	არქიტექტურული ნაწილი	სტადია ას
პრ. მთ. არქიტ.		თ. კლდიაშვილი		
პრ. ავტორი		ბ. მირიანაშვილი	გეგმა 16.75 ნიშნულზე	
დაამუშავა		ლ. ქობულია		ფურც. № 11
შეამოწმა		მ. საბარღანიშვილი	მასშტაბი: 1:130	ფურცლები: 26

გეგმა 20.05 ნიშნულზე

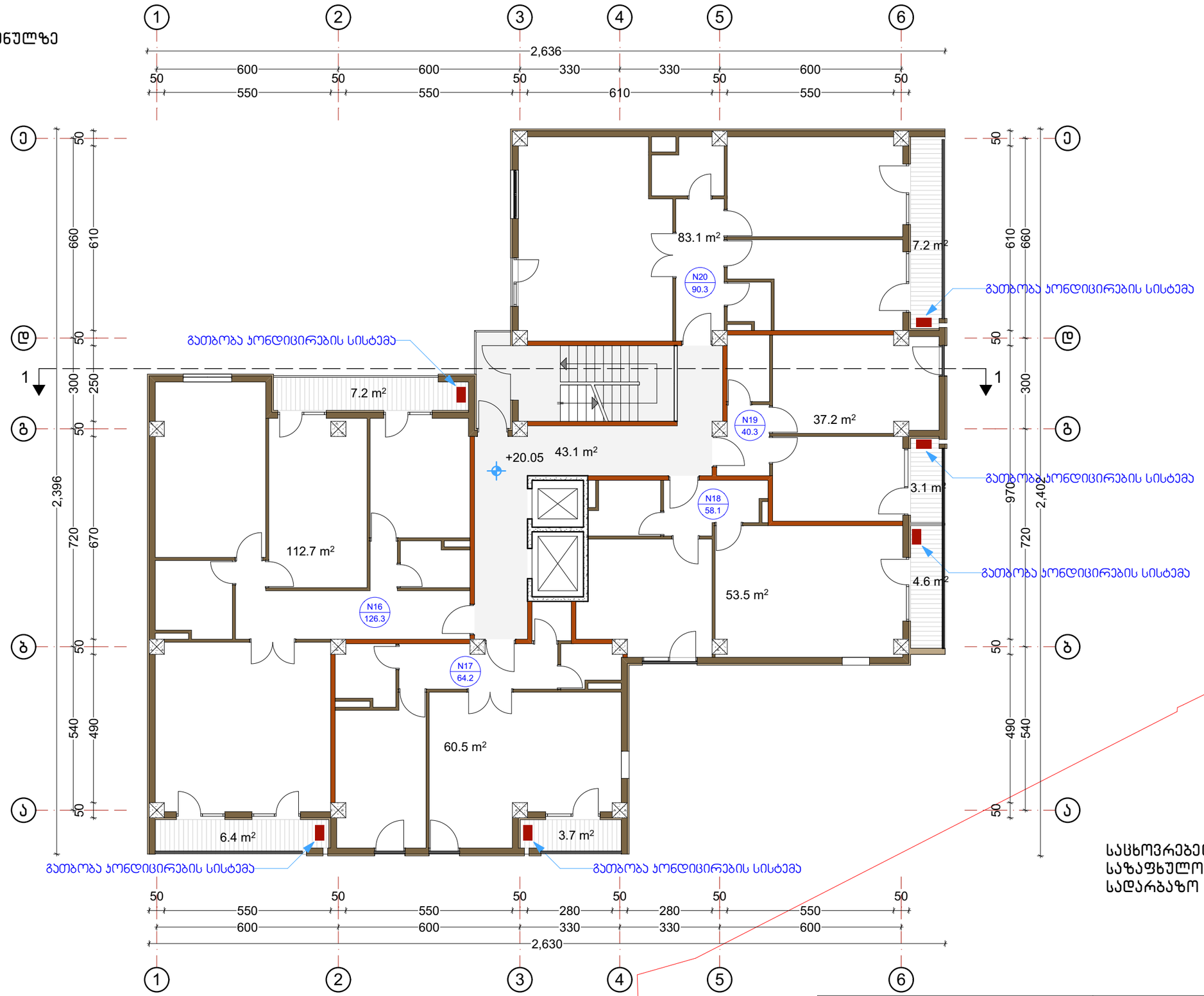

სასხოვრებელი	347
საზაფხულო	32.2
სადარბაზო	43.1

შენიშვნა: პორექტირებით შეიცვალა მხოლოდ შენობის გარე კონტურის შემავსებელი ბლოკის სისქე 30 სმ-დან 20 სმ-მდე, რამაც გამოიწვია შენობის საერთო ფართობის გაზრდა.
სხვა ცვლილებები პროექტში არ მომხდარა.

შ.პ.ს. "კიდ არქიტექტურა" თბილისი, მაყაშვილის ქ. №34			ქ. თბილისი, ნუსუბიძის ფერდობი, III მ/რ, ნაკვეთი №25/62 სასხოვრებელი სახლის პროექტი, ბლოკი 2, სექტორი 2	
დირექტორი		ნ. შავიშვილი	არქიტექტურული ნაწილი	სტადია ას
პრ. მთ. არქიტ.		თ. კლდიაშვილი		
პრ. ავტორი		ბ. მირიანაშვილი	გეგმა 20.05 ნიშნულზე	
დაამუშავა		ლ. ქობულია		ფურც. № 12
შეამოწმა		მ. საპარღანიშვილი	მასშტაბი: 1:130	ფურცლები: 26

გეგმა 23.35 ნიშნულზე

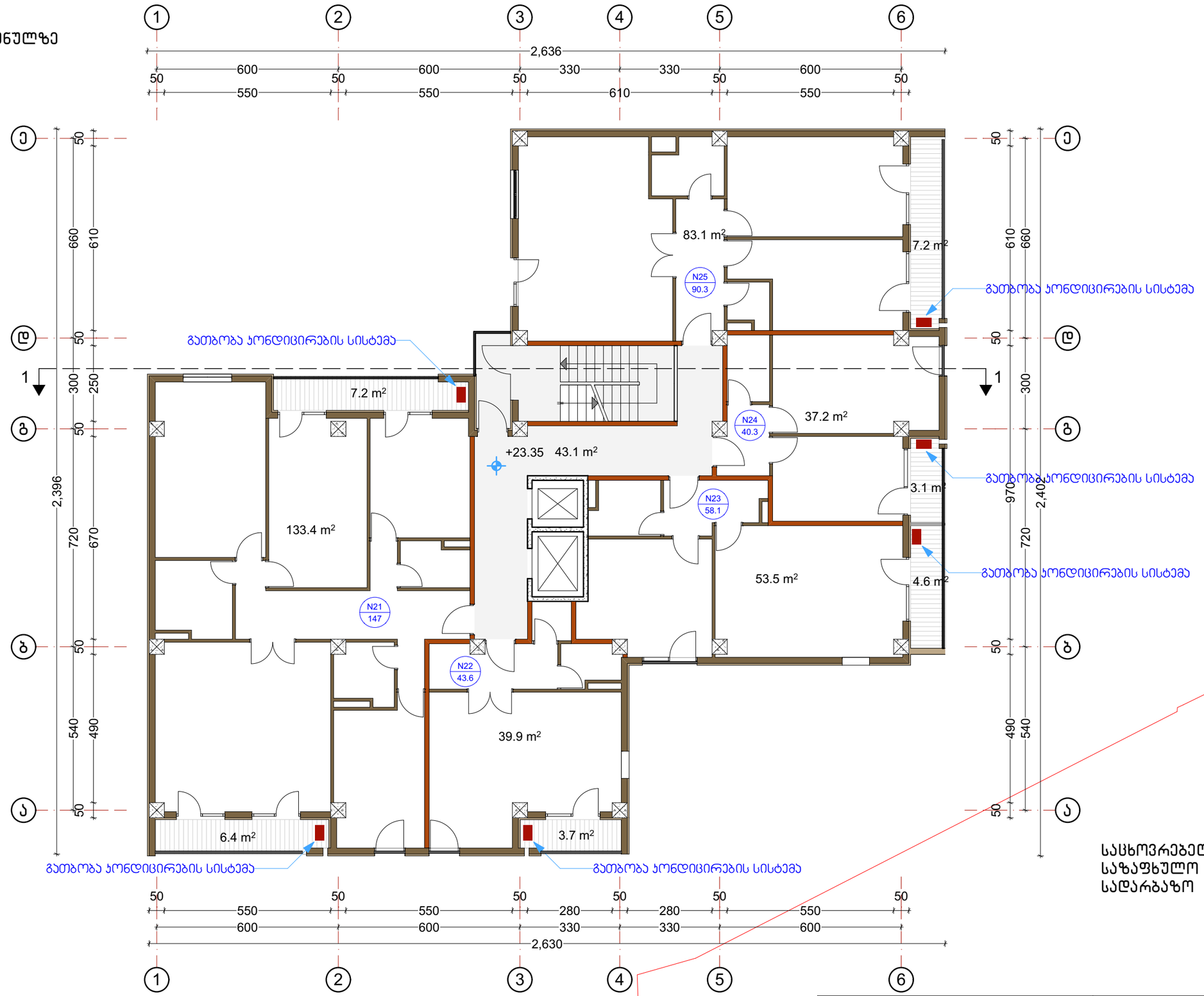

საცხოვრებელი	347.1
საზაფხულო	32.2
სადარბაზო	43.1

შენიშვნა: კორექტირებით შეიცვალა მხოლოდ შენობის გარე კონტურის შემავსებელი ბლოკის სისქე 30 სმ-დან 20 სმ-მდე, რამაც გამოიწვია შენობის საერთო ფართობის გაზრდა.
სხვა ცვლილებები პროექტში არ მომხდარა.

შ.პ.ს. "კიდ არქიტექტურა" თბილისი, გაჯაშვილის ქ. №34			ქ. თბილისი, ნუსუბიძის ფერდობი, III მ/რ, ნაკვეთი №25/62 საცხოვრებელი სახლის პროექტი, ბლოკი 2, სექტორი 2	
დირექტორი		ნ. შავიშვილი	არქიტექტურული ნაწილი	სტადია ას
პრ. მთ. არქიტ.		თ. კლდიაშვილი		
პრ. ავტორი		ბ. მირიანაშვილი	გეგმა 23.35 ნიშნულზე	
დაამუშავა		ლ. ქობულია		ფურც. № 13
შეამოწმა		მ. საბარღანიშვილი	მასშტაბი: 1:130	ფურცლები: 26

გეგმა 26.65 ნიშნულზე



სასტოვრებელი	347
საზაფხულო	32.2
სადარბაზო	43.1

შენიშვნა: პორექტირებით შეიცვალა მხოლოდ შენობის გარე კონტურის შემავსებელი ბლოკის სისქე 30 სმ-დან 20 სმ-მდე, რამაც გამოიწვია შენობის საერთო ფართობის გაზრდა.
სხვა ცვლილებები პროექტში არ მომხდარა.

შ.პ.ს. "კიდ არქიტექტურა" თბილისი, გაჯაბიშვილის ქ. №34			ქ. თბილისი, ნუცუბიძის ფერდობი, III მ/რ, ნაკვეთი №25/62 სასტოვრებელი სახლის პროექტი, ბლოკი 2, სექტორი 2	
დირექტორი		ნ. შავიშვილი	არქიტექტურული ნაწილი	სტადია ას
პრ. მთ. არქიტ.		თ. კლდიაშვილი		
პრ. ავტორი		ბ. მირიანაშვილი	გეგმა 26.65 ნიშნულზე	
დაამუშავა		ლ. ქობულია		ფურც. № 14
შეამოწმა		მ. საბარღანიშვილი	მასშტაბი: 1:130	ფურცლები: 26

გეგმა 29.95 ნიშნულზე



სასტოვრებელი	347
საზაფხულო	32.2
სადარბაზო	43.1

შენიშვნა: პორექტირებით შეიცვალა მხოლოდ შენობის გარე კონტურის შემავსებელი ბლოკის სისქე 30 სმ-დან 20 სმ-მდე, რამაც გამოიწვია შენობის საერთო ფართობის გაზრდა.
სხვა ცვლილებები პროექტში არ მომხდარა.

შ.პ.ს. "კიდ არქიტექტურა" თბილისი, მაყაშვილის ქ. №34			ქ. თბილისი, ნუსუბიძის ფერდობი, III მ/რ, ნაკვეთი №25/62 სასტოვრებელი სახლის პროექტი, ბლოკი 2, სექტორი 2	
დირექტორი		ნ. შავიშვილი	არქიტექტურული ნაწილი	სტადია ას
პრ. მთ. არქიტ.		თ. კლდიაშვილი		
პრ. ავტორი		ბ. მირიანაშვილი	გეგმა 29.95 ნიშნულზე	
დაამუშავა		ლ. ქობულია		ფურც. № 15
შეამოწმა		მ. სამარღანიშვილი	მასშტაბი: 1:130	ფურცლები: 26

გეგმა 33.25 ნიშნულზე

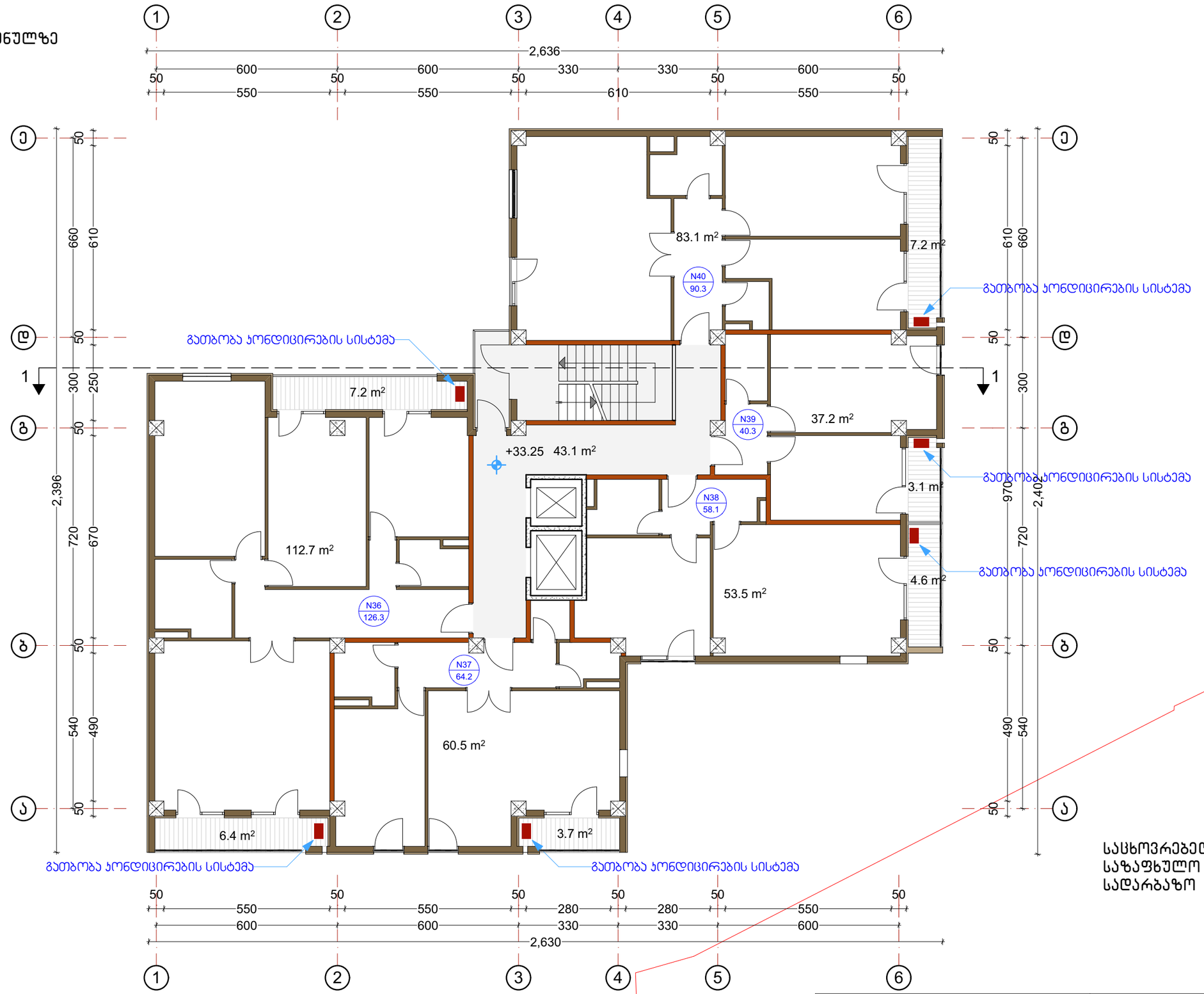

სასტოვრებელი	347
საზაფხულო	32.2
სადარბაზო	43.1

შენიშვნა: პორექტირებით შეიცვალა მხოლოდ შენობის გარე კონტურის შემავსებელი ბლოკის სისქე 30 სმ-დან 20 სმ-მდე, რამაც გამოიწვია შენობის საერთო ფართობის გაზრდა.
სხვა ცვლილებები პროექტში არ მომხდარა.

შ.პ.ს. "კიდ არქიტექტურა" თბილისი, მაყაშვილის ქ. №34			ქ. თბილისი, ნუსუბიძის ფერდობი, III მ/რ, ნაკვეთი №25/62 სასტოვრებელი სახლის პროექტი, ბლოკი 2, სექტორი 2	
დირექტორი		ნ. შავიშვილი	არქიტექტურული ნაწილი	სტადია ას
პრ. მთ. არქიტ.		თ. კლდიაშვილი		
პრ. ავტორი		ბ. მირიანაშვილი	გეგმა 33.25 ნიშნულზე	
დაამუშავა		ლ. ქობულია		ფურც. № 16
შეამოწმა		მ. საბარღანიშვილი	მასშტაბი: 1:130	ფურცლები: 26

გეგმა 36.55 ნიშნულზე

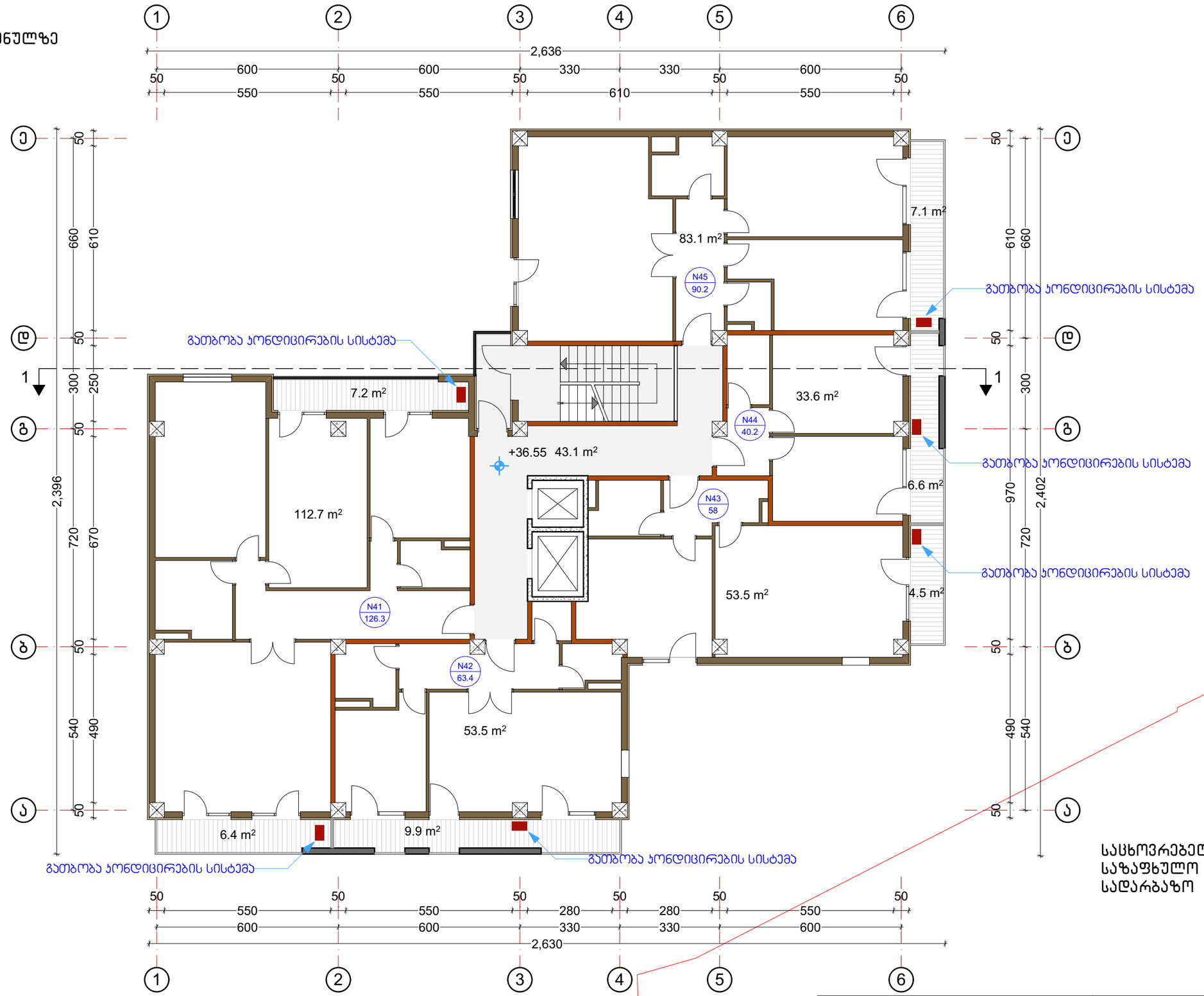

საცხოვრებელი	336.4
საზაფხულო	41.7
სადარბაზო	43.1

შენიშვნა: პორექტირებით შეიცვალა მხოლოდ შენობის გარე კონტურის შემავსებელი ბლოკის სისქე 30 სმ-დან 20 სმ-მდე, რამაც გამოიწვია შენობის საერთო ფართობის გაზრდა.
სხვა ცვლილებები პროექტში არ მომხდარა.

შ.პ.ს. "კიდ არქიტექტურა" თბილისი, მაყაშვილის ქ. №34			ქ. თბილისი, ნუსუბიძის ფერდობი, III მ/რ, ნაკვეთი №25/62 საცხოვრებელი სახლის პროექტი, ბლოკი 2, სექტორი 2	
დირექტორი		ნ. შავიშვილი	არქიტექტურული ნაწილი	სტადია ას
პრ. მთ. არქიტ.		თ. კლდიაშვილი		
პრ. ავტორი		ბ. მირიანაშვილი	გეგმა 36.55 ნიშნულზე	
დაამუშავა		ლ. ქობულია		ფურც. № 17
შეამოწმა		მ. საბარღანიშვილი	მასშტაბი: 1:130	ფურცლები: 26

გეგმა 39.85 ნიშნულზე

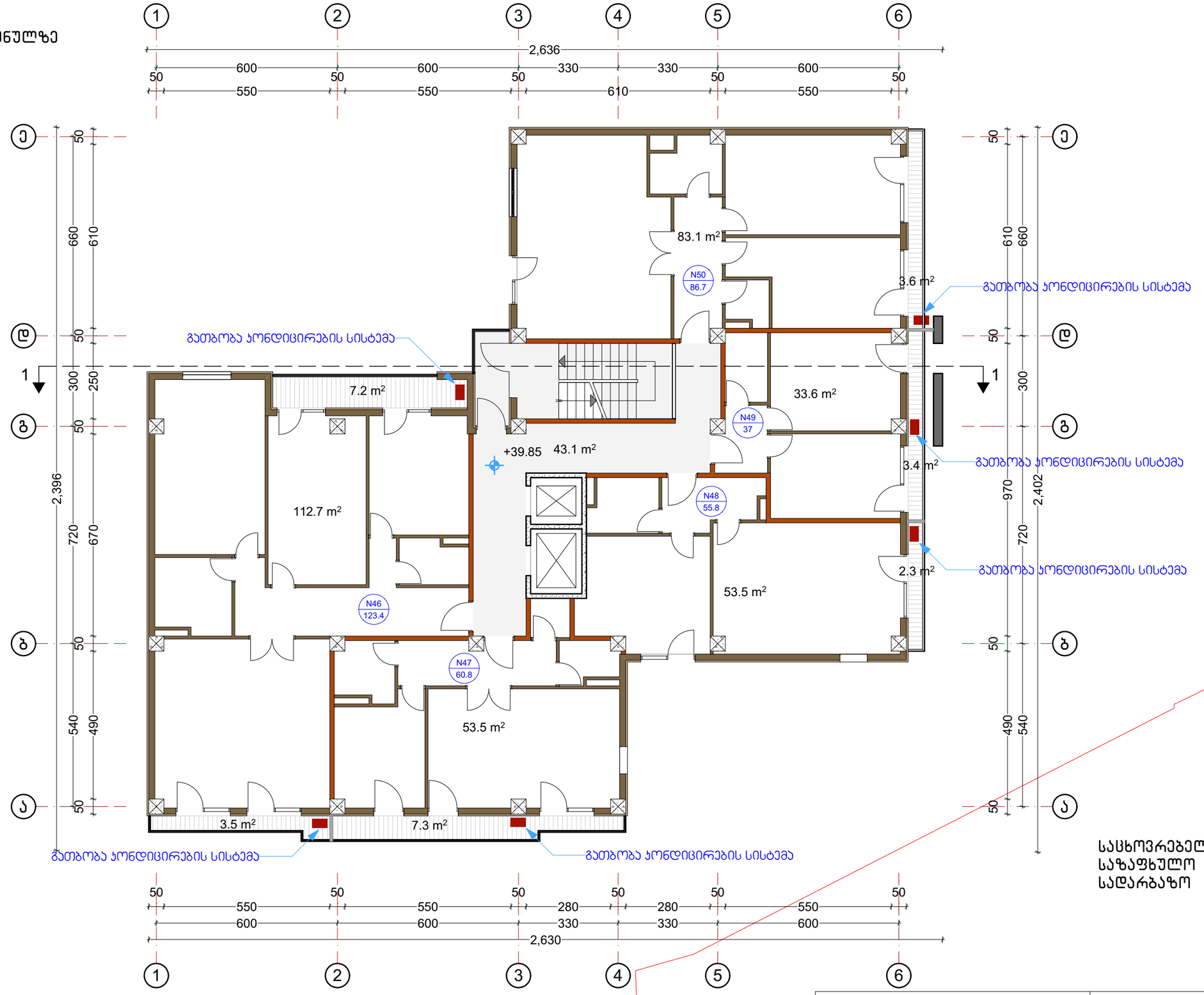

საცხოვრებელი	336.4
საზაფხულო	27.3
სადარბაზო	43.1

შენიშვნა: პორექტირებით შეიცვალა მხოლოდ შენობის გარე კონტურის შემავსებელი ბლოკის სისქე 30 სმ-დან 20 სმ-მდე, რამაც გამოიწვია შენობის საერთო ფართობის გაზრდა.
სხვა ცვლილებები პროექტში არ მომხდარა.

შ.პ.ს. "კიდ არქიტექტურა" თბილისი, მაყაშვილის ქ. №34			ქ. თბილისი, ნუცუბიძის ფერდობი, III მ/რ, ნაკვეთი №25/62 სასხოვრებელი სახლის პროექტი, ბლოკი 2, სექტორი 2	
დირექტორი		ნ. შავიშვილი	არქიტექტურული ნაწილი	სტადია ას
პრ. მთ. არქიტ.		თ. კლდიაშვილი		
პრ. ავტორი		ბ. მირიანაშვილი	გეგმა 39.85 ნიშნულზე	
დაამუშავა		ლ. ქოგულია		ფურც. № 18
შეამოწმა		მ. სამარტანიშვილი	მასშტაბი: 1:130	ფურცლები: 26

გეგმა 43.15 ნიშნულზე

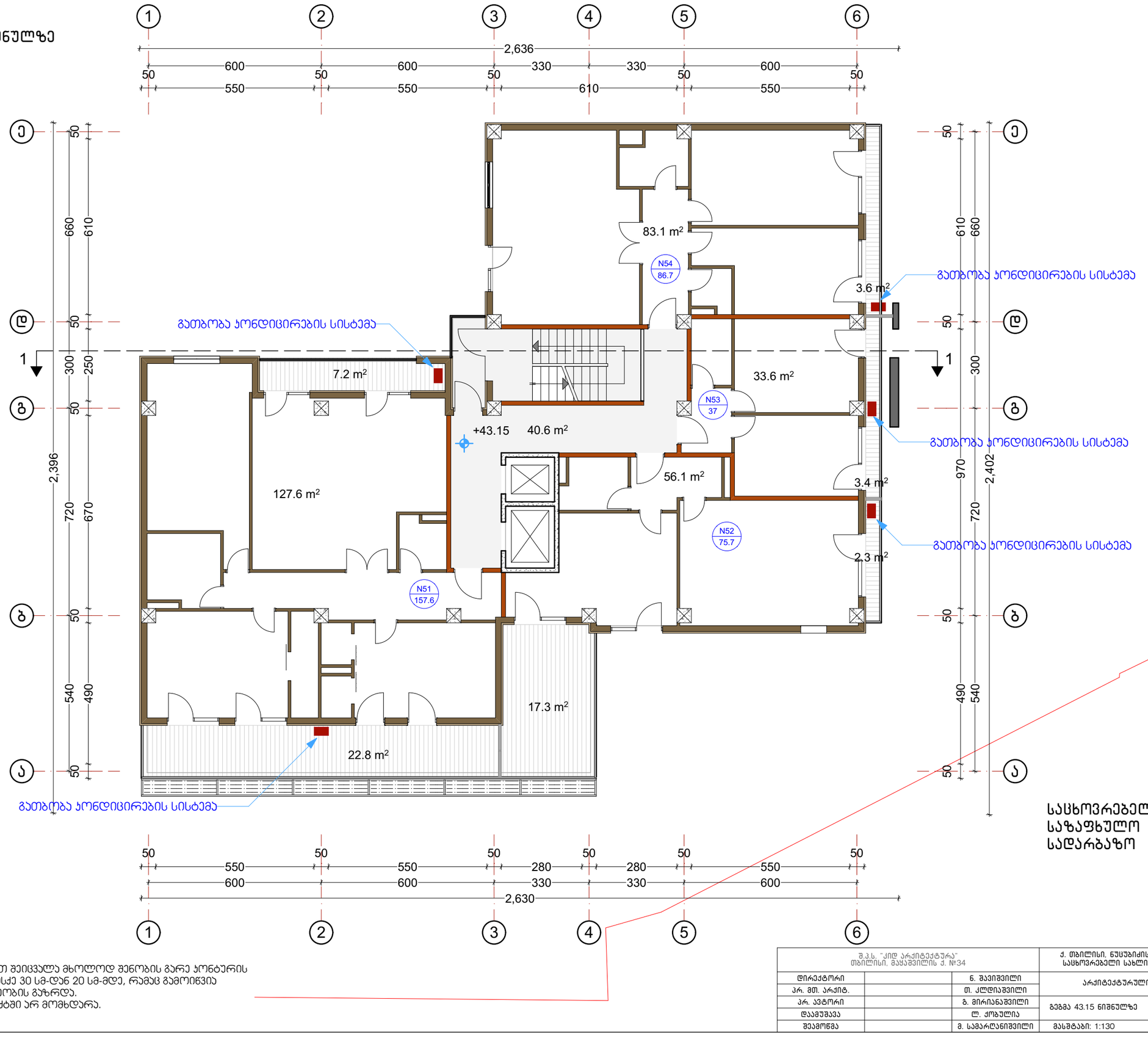

საცხოვრებელი	300.4
საზაფხულო	56.6
სადარბაზო	40.6

შენიშვნა: პორექტირებით შეიცვალა მხოლოდ შენობის გარე კონტურის შემავსებელი ბლოკის სისქე 30 სმ-დან 20 სმ-მდე, რამაც გამოიწვია შენობის საერთო ფართობის გაზრდა.
სხვა ცვლილებები პროექტში არ მომხდარა.

შ.პ.ს. "კიდ არქიტექტურა" თბილისი, მაყაშვილის ქ. №34			ქ. თბილისი, ნუცუბიძის ფერდობი, III მ/რ, ნაკვეთი №25/62 საცხოვრებელი სახლის პროექტი, ბლოკი 2, სექტორი 2	
დირექტორი		ნ. შავიშვილი	არქიტექტურული ნაწილი	სტადია ას
პრ. მთ. არქიტ.		თ. ქლდიაშვილი		
პრ. ავტორი		ბ. მირიანაშვილი	გეგმა 43.15 ნიშნულზე	
დაამუშავა		ლ. ქობულია		ფურც. № 19
შეამოწმა		მ. სამარღანიშვილი	მასშტაბი: 1:130	ფურცლები: 26

გეგმა 46.45 ნიშნულზე

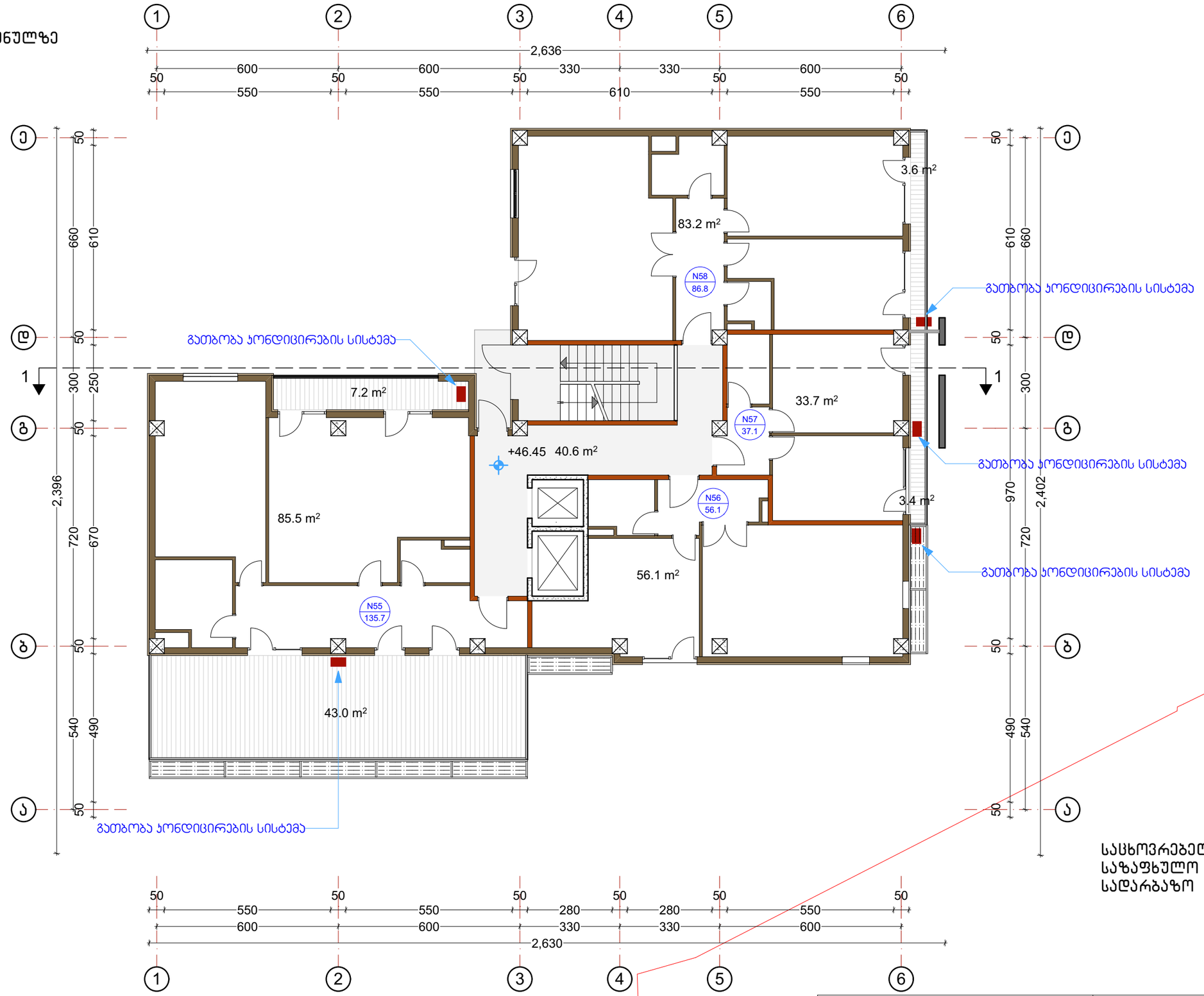

საცხოვრებელი	258.5
საზაფხულო	57.2
სადარბაზო	40.6

შენიშვნა: კორექტირებით შეიცვალა მხოლოდ შენობის გარე კონტურის შემავსებელი ბლოკის სისქე 30 სმ-დან 20 სმ-მდე, რამაც გამოიწვია შენობის საერთო ფართობის გაზრდა.
სხვა ცვლილებები პროექტში არ მომხდარა.

შ.პ.ს. "კიდ არქიტექტურა" თბილისი, მაყაშვილის ქ. №34			ქ. თბილისი, ნუცუბიძის ფერდობი, III მ/რ, ნაკვეთი №25/62 საცხოვრებელი სახლის პროექტი, ბლოკი 2, სექტორი 2	
დირექტორი		ნ. შავიშვილი	არქიტექტურული ნაწილი	სტადია ას
პრ. მთ. არქიტ.		თ. კლდიაშვილი		
პრ. ავტორი		გ. მირიანაშვილი	გეგმა 46.45 ნიშნულზე	
დაამუშავა		ლ. ქოგულია		ფურც. № 20
შეამოწმა		მ. სამარღანიშვილი	მასშტაბი: 1:130	ფურცლები: 26

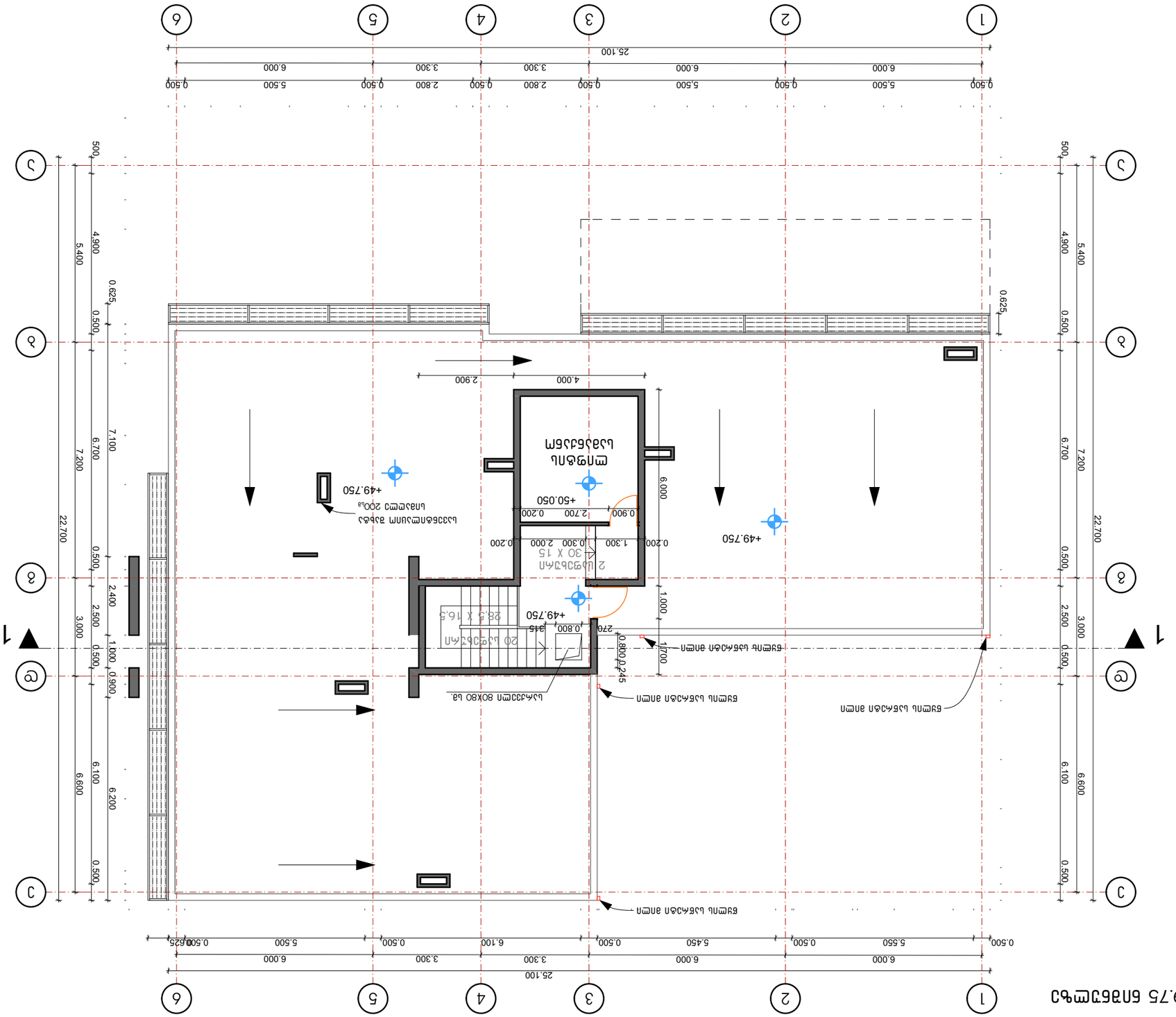
1
2
3
4
5
6
А
Б
В
Г
25.100
6.000
5.500
0.500
3.300
2.800
5.450
6.100
5.550
4.000
2.900
22.700
7.200
6.700
7.100
6.600
6.200
5.400
4.900
3.000
2.500
2.400
1.000
0.900
0.800
0.700
0.625
0.500
0.245
0.200
0.300
0.900
1.300
2.700
6.000
1.000
+49.750
+50.050
2 цифрова плоча
30 X 15
20 цифрова плоча
26.5 X 16.5
Бетонна площадка
Бетонна площадка
Бетонна площадка

სამანქანოს სახურავის გეგმა

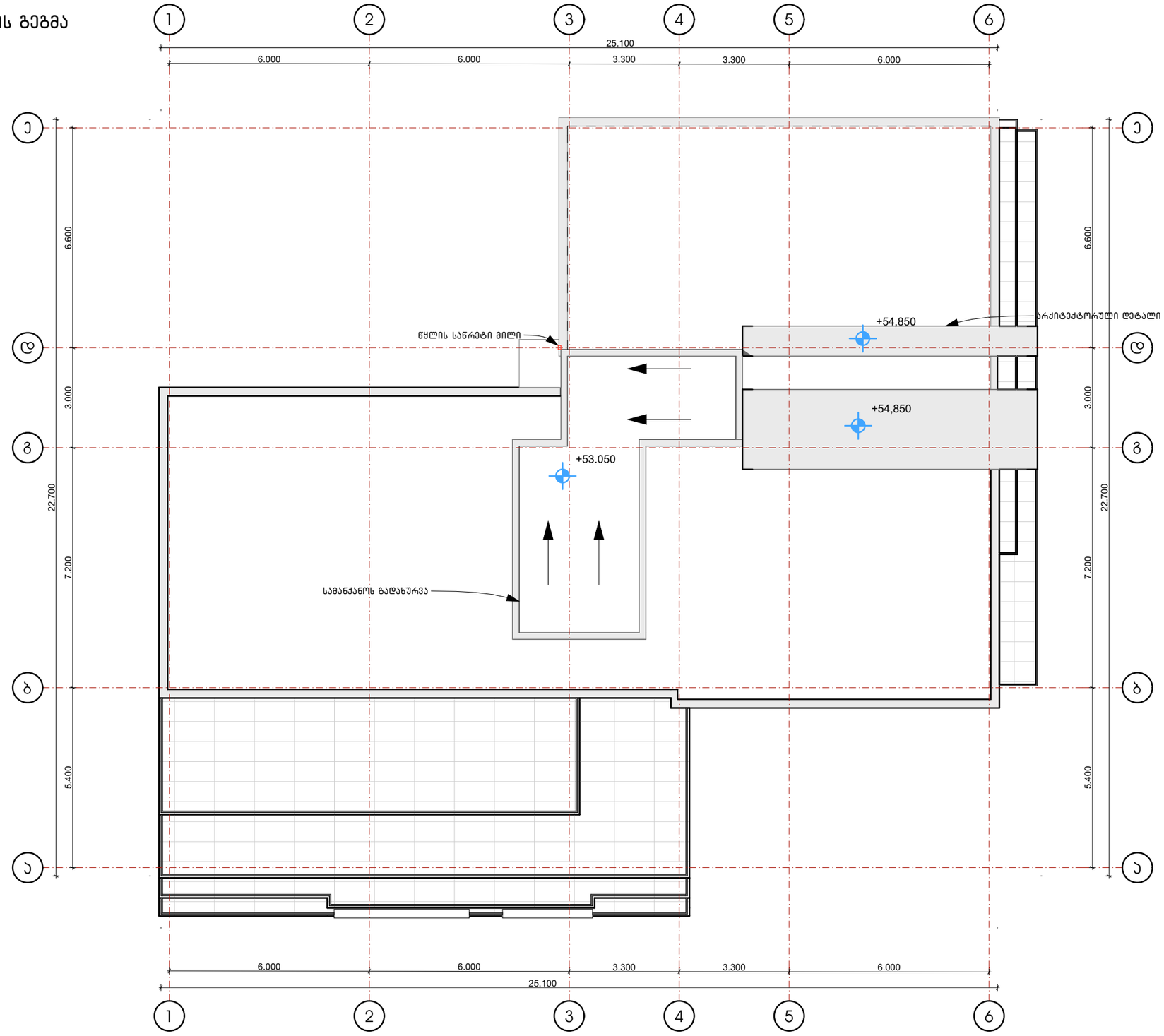

შ.პ.ს. "ქიდ არქიტექტურა" თბილისი, მაყაშვილის ქ. №34			ქ. თბილისი, ნუსუბიძის ფერდობი, III მ/რ, ნაკვეთი №25/62 სასხოვრებელი სახლის პროექტი, ბლოკი 2, სექტორი 2	
დირექტორი		ნ. შავიშვილი	არქიტექტურული ნაწილი	სტადია ას
პრ. მთ. არქიტ.		თ. კლდიაშვილი		
პრ. ავტორი		გ. მირიანაშვილი	სამანქანოს სახურავის გეგმა	
დაამუშავა		ლ. ქობულია		ფურს. № 22
შეამოწმა		მ. სამარღანიშვილი	მასშტაბი: 1:130	ფურცლები: 26