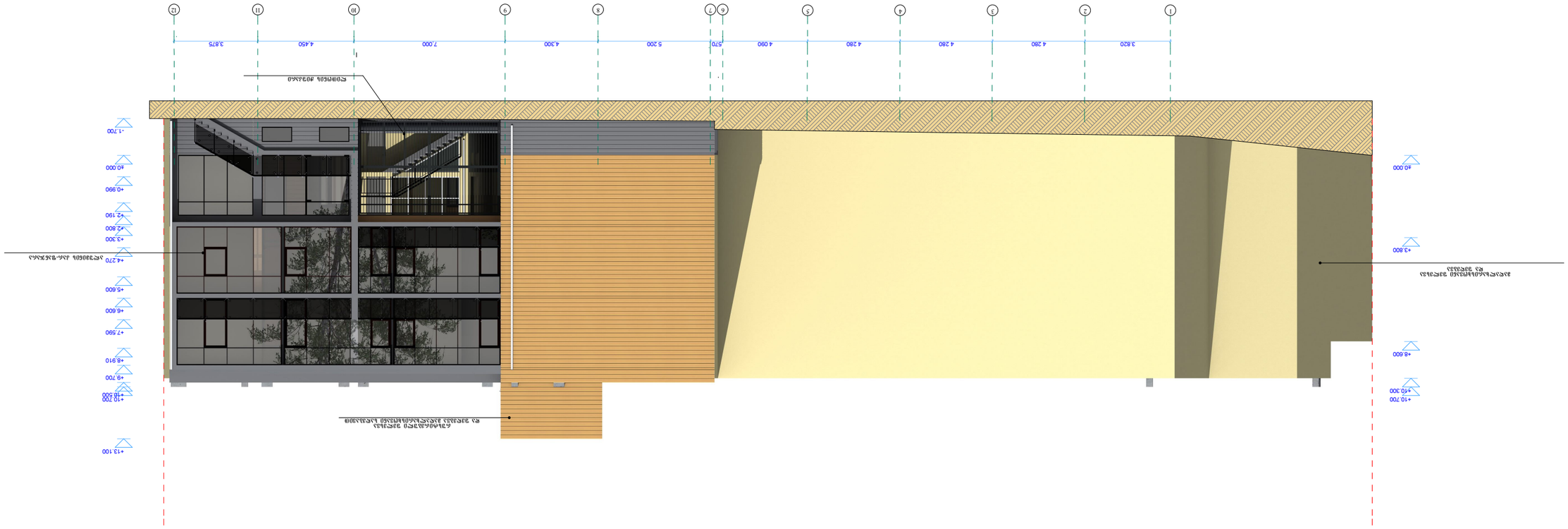

ფასადი 1-12

შპს "არქიტექტონიკა"				
ხელმძღვანელი:				
არქიტექტორი:				
არქიტექტორი:				
ფასადი 1-12				

ფასადი 1-12

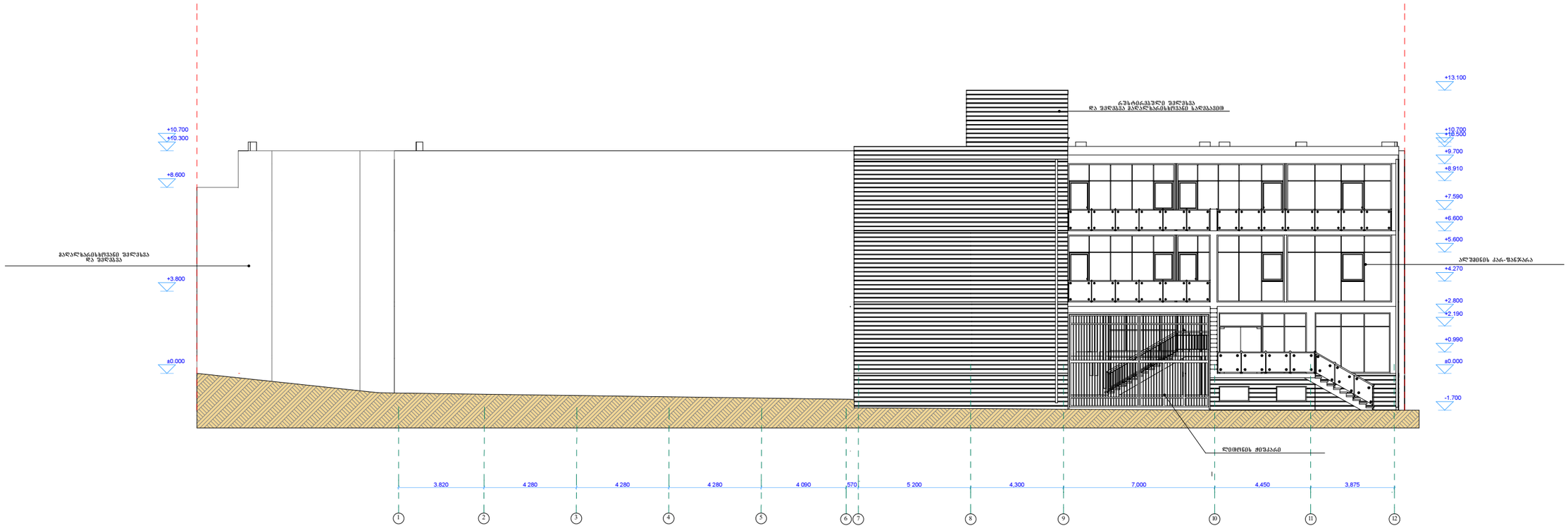

შ.პ.ხ. „არქიდი"		მასშტაბი: 1 : 200	ქ.ბათუმში, ჭოროხის ხეობის N-36, აბრეშუმისმანანაძეების ტიპის ტერიტორიაზე ცალმხრივად ორსართულიანი ქორწინების სასახლის მშენებლობა			
დირექტ.		ვ. ბერიკაშვილი	ფასადი 1-12	2016 წელი		
არქიტ.		ვ. ბერიკაშვილი		პროექტი	ფაზა	ტომი
			დამკვეთი: შ.პ.ს "აბრეშუმისხეობის ვილა"	შპ.	1	
შესრ.		ვ. ბერიკაშვილი				

ד.ג.ב. „גבולות"			
קנה"מ: 1 : 200			
תאריך: אוקטובר 2025			
שם הקובץ: 3. אוקטובר 2025			
שלב: תכנון מפורט			
מהדורה: 3. אוקטובר 2025			
מס' גיליון: ג-3			
מס' גיליון: ד.ג.ב. גבולות 332-			

ג-ג חתך

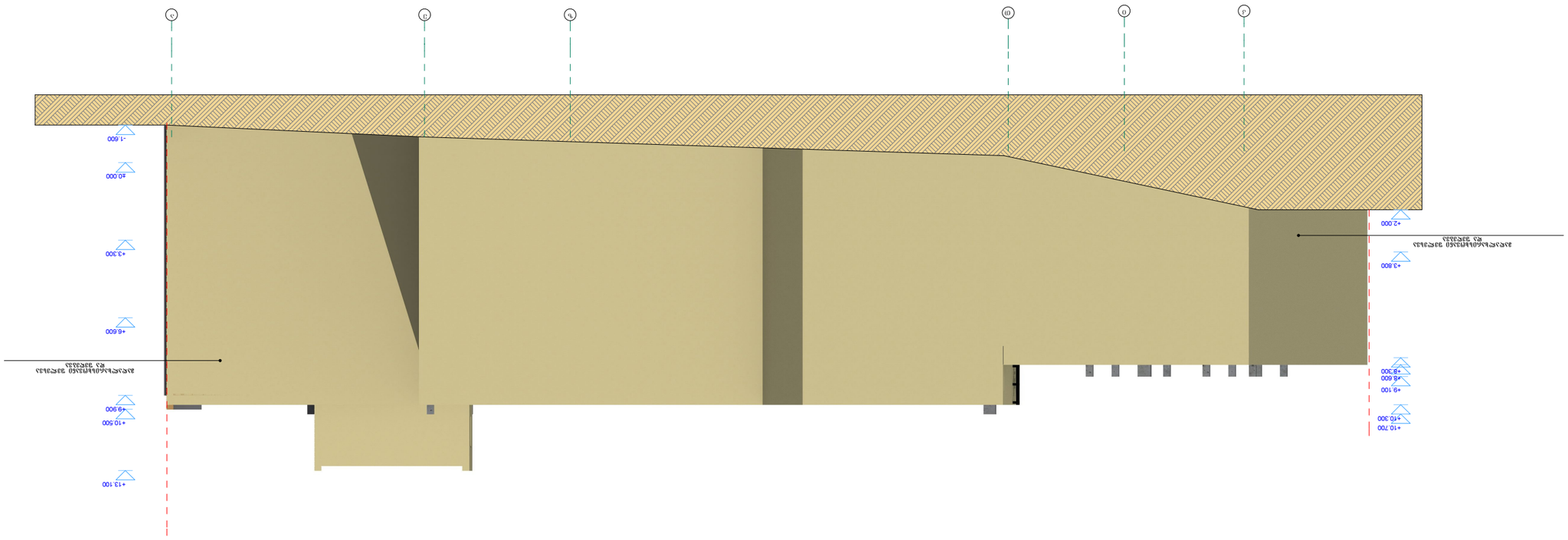

ד.ב.ר. „אלחנדרו"	פיתוח אנכי: 1 : 200	פיתוח אופקי: 1 : 500	בניית מבנים ותשתיות בשטח מוגן מי מוסקבה בקרבת מבנים ומתקנים רגישים (מרחק מוגן 300 מ')
עבור:	ד. קשתיאל	3. תוכנית 2048	חתך כללי א-ג
תאריך:	ד. קשתיאל	3. תוכנית 2048	קנה"מ: 1:500
			קנה"מ: 1:500
שרטט:	ד. קשתיאל	3. תוכנית 2048	ד.ב.ר. אלחנדרו 337 תוכנית מס' 3

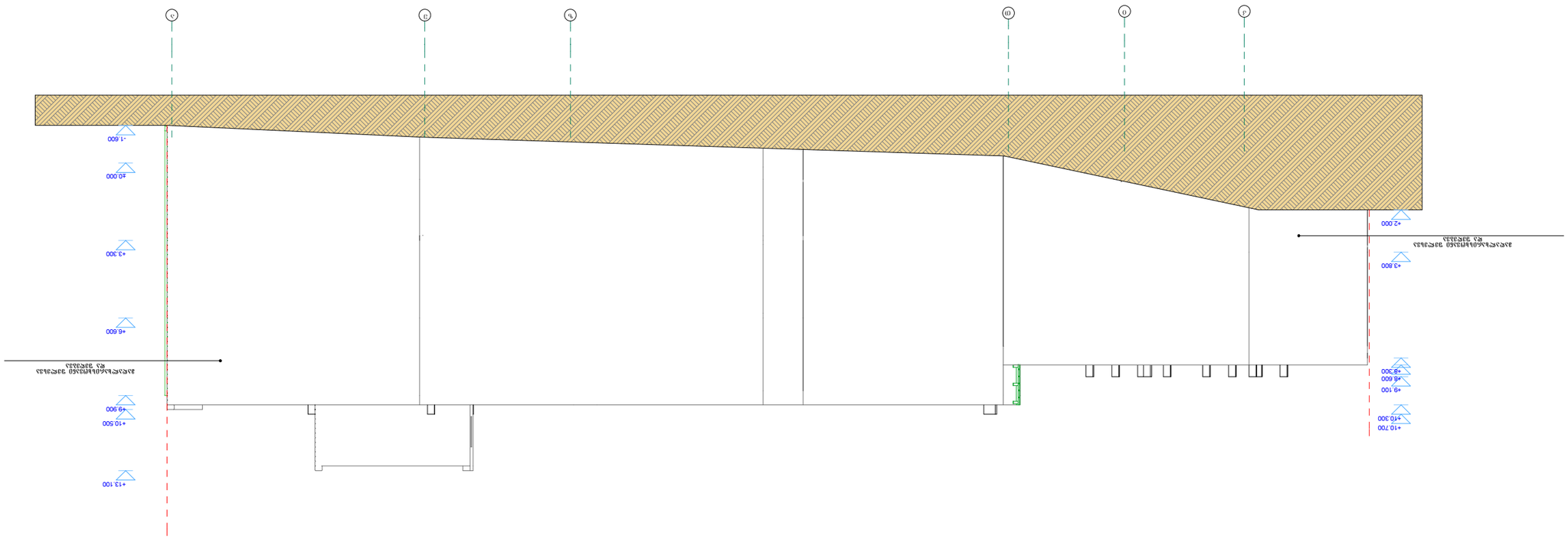

חתך כללי א-ג

ფასადი 12-1



შ.პ.ს. „არკოდი"		მასშტაბი: 1 : 200	ქ.თბილისი, მოსკოვის გამზირი №16ა ავტოტექმომსახურეობის ობიექტი (პროექტის კორექტირება)		
დირექტ.		ვ. გიორგაძე	ფასადი 12-1	2016 წელი	
პრ.ავტ.	[signature]	ვ. გიორგაძე		სტადია / ფურც. / ფურცელ.	
			დამკვეთი: შ.პ.ს "ავტოსერვისი 555"		
შეასრ.	[signature]	ვ. გიორგაძე		მ.პ.	ა -

ფასადი 12-1

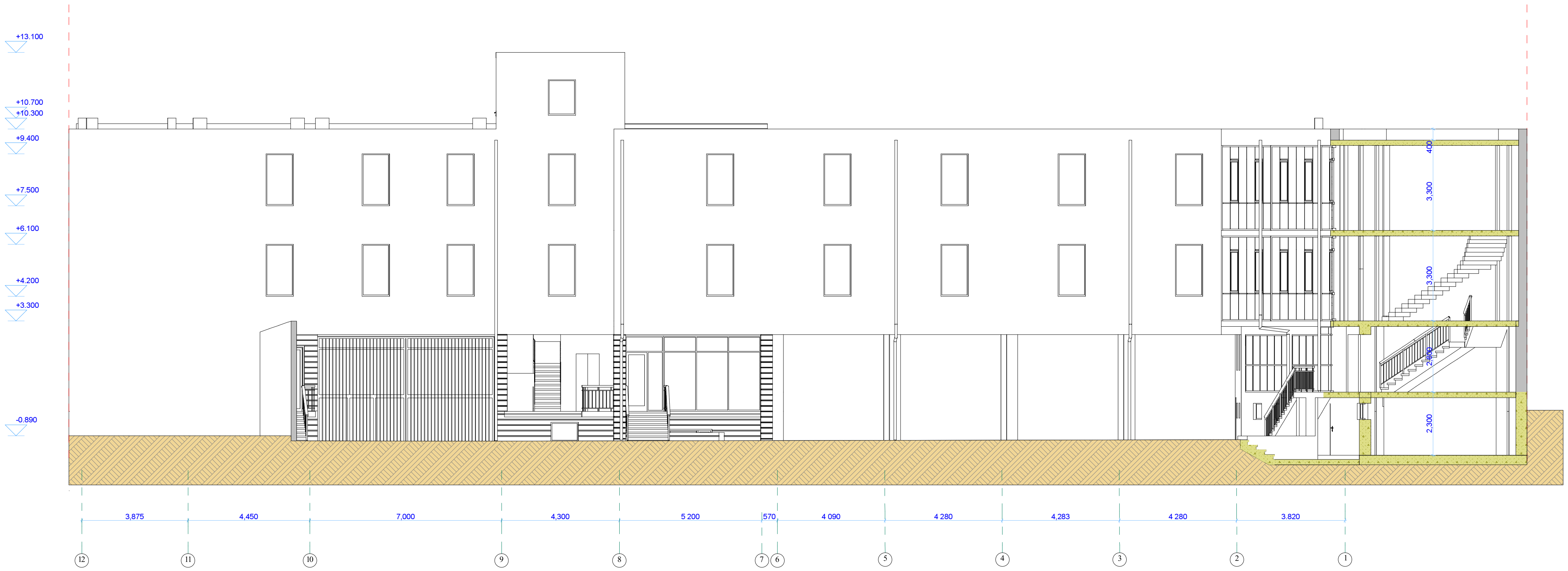

შ.პ.ს. „არკოდი"		მასშტაბი: 1 : 200	ქ.თბილისი, მოსკოვის გამზირი №16ა ავტოტექმომსახურეობის ობიექტი (პროექტის კორექტირება)			
დირექტ.		ვ. გიორგაძე	ფასადი 12-1	2016 წელი		
პრ.ავტ.		ვ. გიორგაძე		სტადია	ფურც.	ფურცლ.
			დამკვეთი: შ.პ.ს "ავტოსერვისი 555"			
შეასრ.		ვ. გიორგაძე		მ.პ.	ა -	

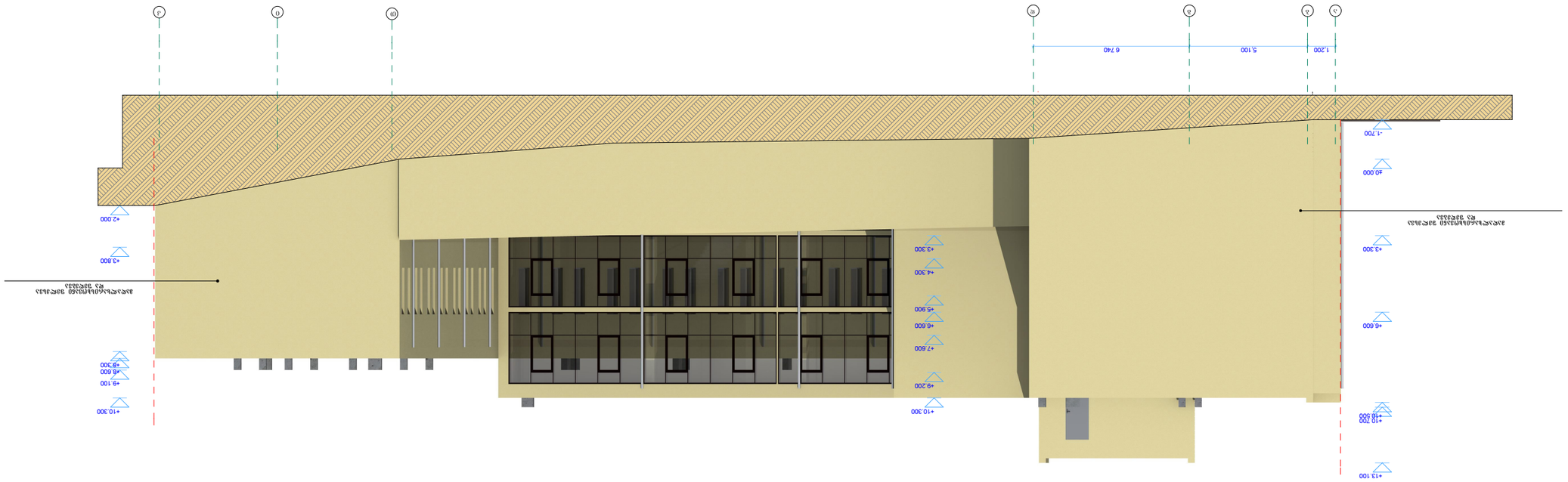

ק-ק מערבית

ג.ב.י. „מגדלים"	שלב/תאור: 1 : 200	ג. שרותים בע"מ	אגף רישוי ופיקוח על הבניה עיריית ראשון לציון מחוז מרכז, רחוב הנגיד 69, ראשון לציון
		ג. שרותים בע"מ	קנה"מ:
		ג. שרותים בע"מ	תאריך:
			קנ"מ:
			שלב:
			מס' תיק:

ГИП	Ғ. Ұлықбаев			
Нач.отд.	Ғ. Ұлықбаев			
Н.контр.	Ғ. Ұлықбаев			
ГАП	Ғ. Ұлықбаев			

Ә.Ә.Ь. „Ұлағатты"	Масштаб: 1 : 200	Ә.Ә.Ь. Ұлағатты ауылының Ақ тораңғы көшесінің №16 үйінің қасынан ағатын ағынды суларды жинайтын құбырларды ағызатын құбырларды ағызатын құбырларды ағызат