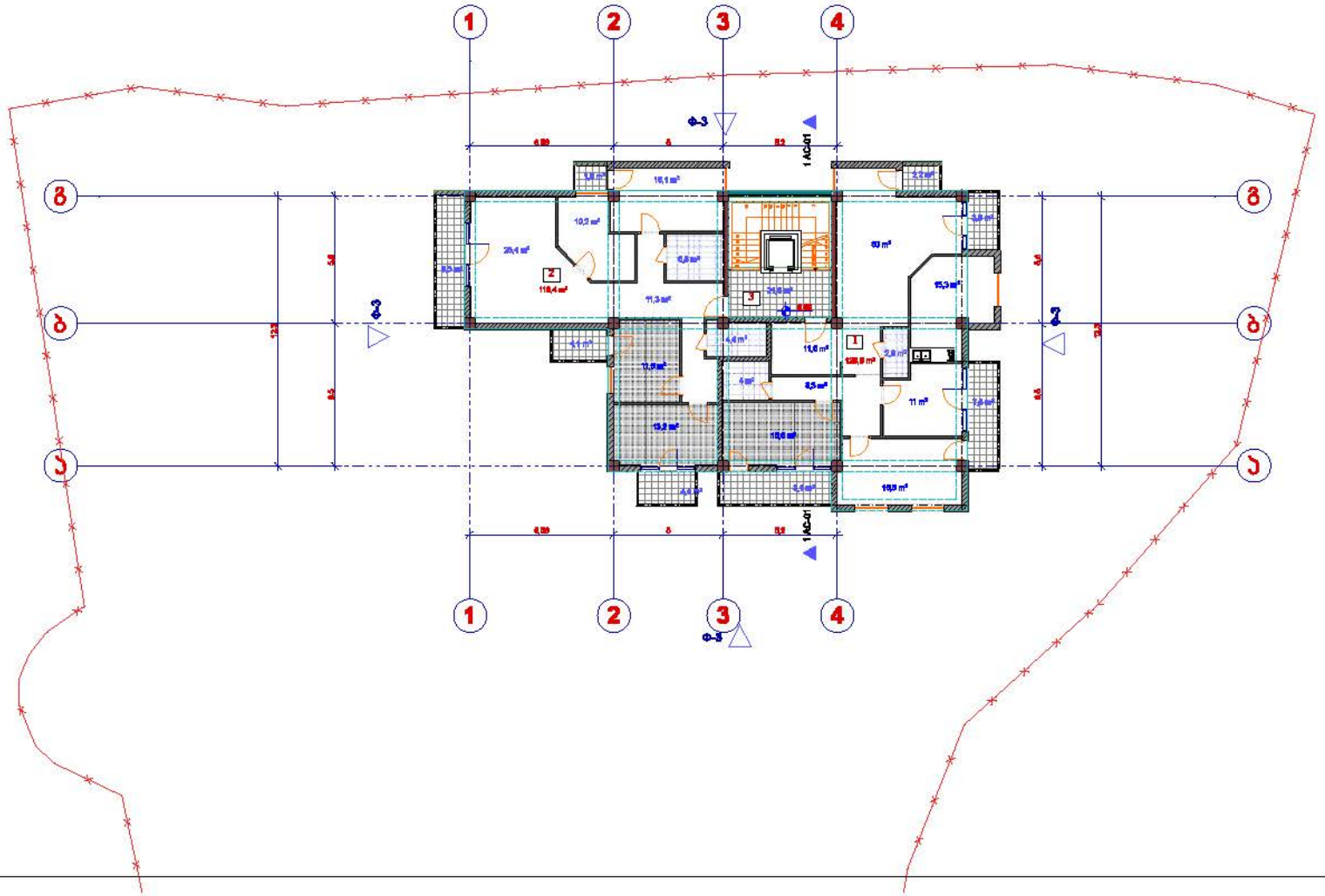


ზომა
9.8 ნიშნულზე
მ 1:200

| ტექნიკური მაჩვენებლები | | |
|---|---|---|
| | მიწის ნაკვეთის ფართი | 2 385 მ² |
| | ბაღრთი ფართი | 3114 მ² |
| | მათ შორის | |
| | ბაცხოვრებელი ფართი | 2403 მ² |
| | საერთაშორის ფართი | 221.5 მ² |
| | ბაზაგებული ფართი | 489.6 მ² |
| 1. | ბაცხოვრებელი ფართი | 1726.9 მ² |
| 2. | ბაცხოვრებელი ფართი | 119.4 მ² |
| 3. | ბაღრთაშორის ფართი | 221.5 მ² |
| | ბაზაგებული ფართი | 489.6 მ² |
| ბაშენებული ფართი | | 3204.9 მ² |
| ბაშენებული მოცულობა | | 9371.6 მ³ |
| იჯარისთვის ფართი მ² | | 282.9 მ² |

წრაფლხარისუფლოანი ბაცხოვრებელი სახლი.
ბაღები, წყნეთის გზატკეცილი 37-შა
(ბლოკი "ბ")

არქიტექტურული ნაწილი

ფასადები

ობიექტის
"ბაღები, წყნეთის გზატკეცილი 37"



საქართველოს ინდივიდუალური საწარმო
"შენეკონსტრუქტი და პროექტება და ექსპერტიზა"

| | | |
|---|---|---|
| დირექტორი | | ო.ბაბილაძე |
| პროექტირებ. | | ა. ლაბაძე |
| დაამუშავა | | ა. ლაბაძე |
| შემოწმა | | |

| სტად. | ფურც | რაოდ | მასშტაბი |
|---|---|---|---|
| პრ. | | | 1:200 |

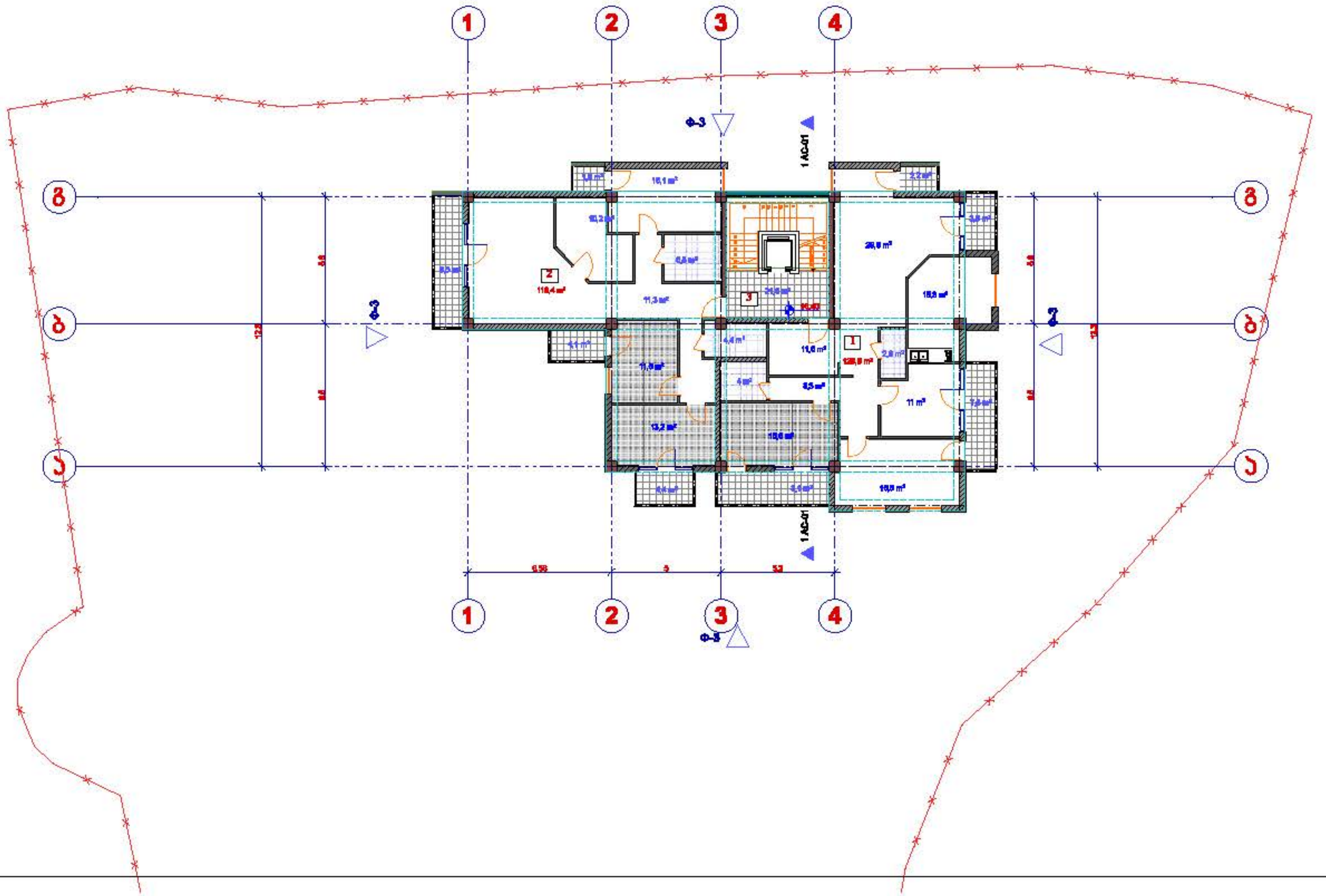


გეგმა
16.4 ნიშნულზე
მ 1:200

**ტექნიკური მაჩვენებლები**

| | | |
|---|---|---|
| | მიწის ნაკვეთის ფართი | 2 386 მ² |
| | საერთო ფართი | 3114 მ² |
| | მათ შორის | |
| | საცხოვრებელი ფართი | 2483 მ² |
| | სადარბაზოს ფართი | 22.5 მ² |
| | აივნების ფართი | 40.6 მ² |
| | | |
| | | |
| | | |
| | | |
| 1. | საცხოვრებელი ფართი | 129.9 მ² |
| 2. | საცხოვრებელი ფართი | 119.4 მ² |
| 3. | სადარბაზოს ფართი | 22.5 მ² |
| | აივნების ფართი | 40.6 მ² |
| | | |
| | | |
| | | |
| | | |
| | | |
| | | |
| | | |

| | |
|---|---|
| საშენებლო ფართი | 3094.9 მ² |
| საშენებლო მოცულობა | 3316 მ³ |
| | |
| ინტენსივობის ფართი კ2 | 292.9 მ² |

სრულიად საქართველოს საცხოვრებელი სახლი.
ბათუმი, წერეთლის გზატკეცილი 37-ში
(ბლოკი "ბ")

არქიტექტურული ნაწილი

დამკვეთი:

ამხანაგობა
"ბათუმი, წერეთლის გზატკეცილი 37"



საქართველოს ინდივიდუალური საწარმო
მშენებლობის დაპროექტება
და ექსპერტიზა

| | | |
|---|---|---|
| დირექტორი | | რ.მასხულავა |
| პროექ.არქიტ. | | ჯ. ლაბაძე |
| დამხაზავი | | ჯ. ლაბაძე |
| შემოწმ. | | |

| სტად. | ფურც. | რაოდ. | მასშტაბი |
|---|---|---|---|
| პრ. | | | 1:200 |

გეგმა
19.7 ნიშნულზე
მ 1:200

| ტექნიკური მაჩვენებლები | | |
|---|---|---|
| | მიწის ნაკვეთის ფართი | 2 386 მ² |
| | საერთო ფართი | 311.6 მ² |
| | მათ შორის | |
| | საცხოვრებელი ფართი | 249.3 მ² |
| | სადარბაზოს ფართი | 21.5 მ² |
| | საზაფხულო ფართი | 40.8 მ² |
| 1. | საცხოვრებელი ფართი | 129.9 მ² |
| 2. | საცხოვრებელი ფართი | 119.4 მ² |
| 3. | სადარბაზოს ფართი | 21.5 მ² |
| | საზაფხულო ფართი | 40.8 მ² |
| | საშენებლო ფართი | 320.6 მ² |
| | საშენებლო მოცულობა | 831.6 მ³ |
| | ინტენსივობის ფარდობა კ2 | 252 მ² |

მრავალსართულიანი საცხოვრებელი სახლი.
ბაგები, წყნეთის გზატკეცილი 37-ში (ბლოკი "ბ")

არქიტექტურული ნაწილი

დამკვეთი:

ამხანაგობა
"ბაგები, წყნეთის გზატკეცილი 37"



საქართველოს ინდივიდუალური საწარმო
მშენებლობის პროექტება და ექსპერტიზა

| | | |
|---|---|---|
| დირექტორი | | რ.მახვილაძე |
| არქი.არქიტ. | | კ. ლაბაძე |
| დაამუშავა | | კ. ლაბაძე |
| შეამოწმა | | |

| სტად. | ფურც | რაოდ | მაშტაბი |
|---|---|---|---|
| პრ. | | | 1:200 |

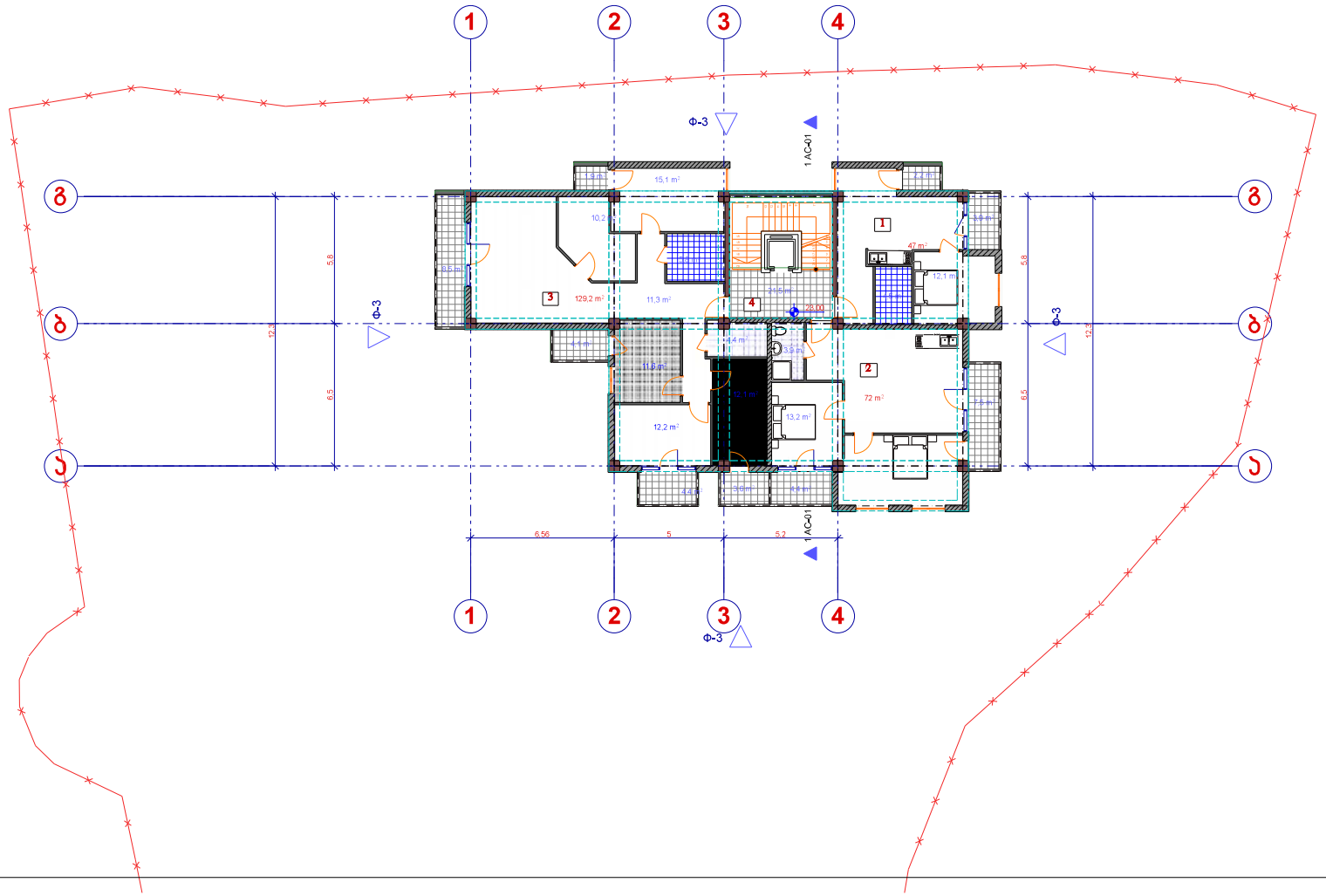
1
2
3
4
Ф-3
1 АС-01
Ф-3
Ф-3
1 АС-01
Ф-3
Ф-3
Ф-3

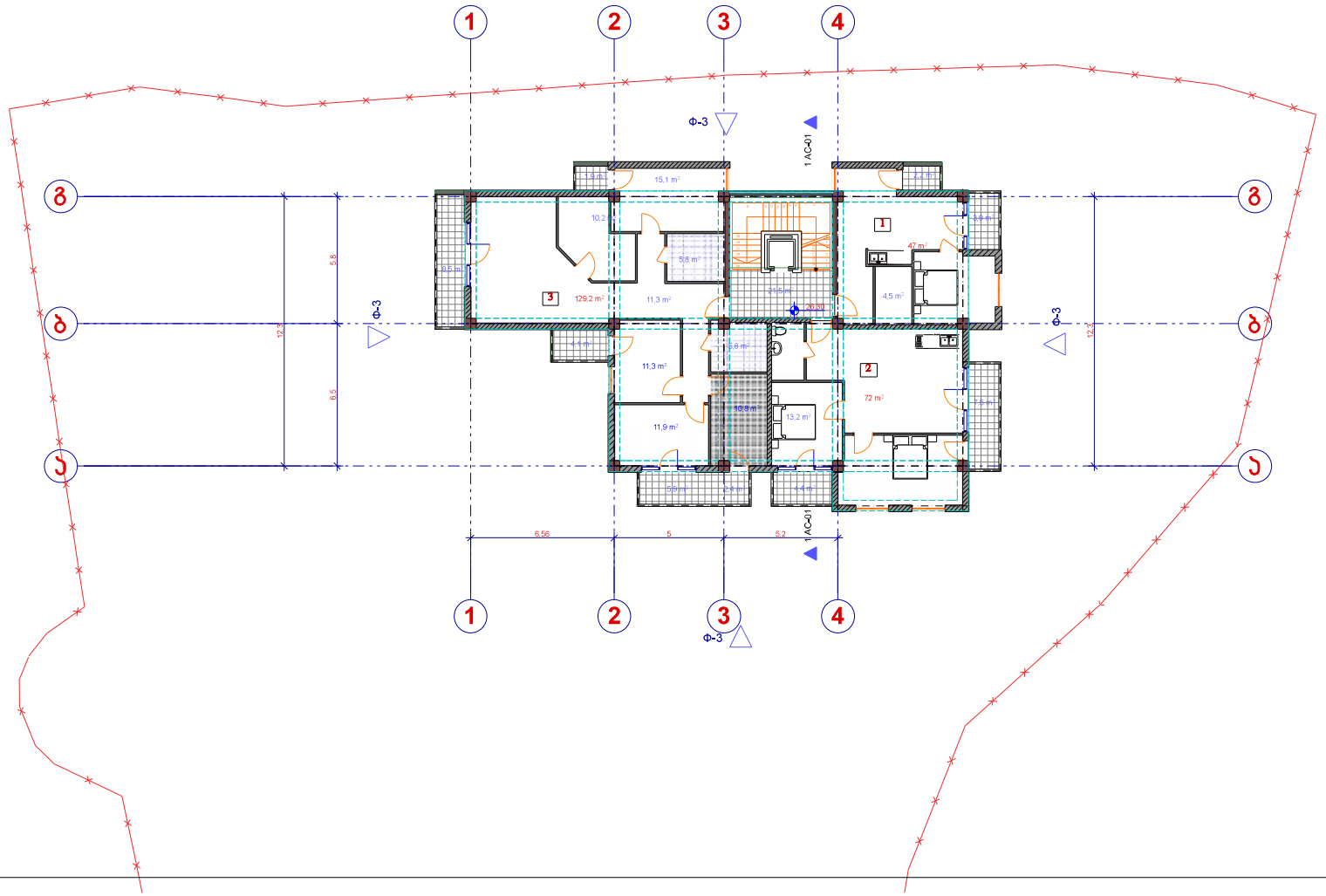
1
2
3
4
Ф-3
1 АС-01
Ф-3
Ф-3
1 АС-01
Ф-3
Ф-3
Ф-3

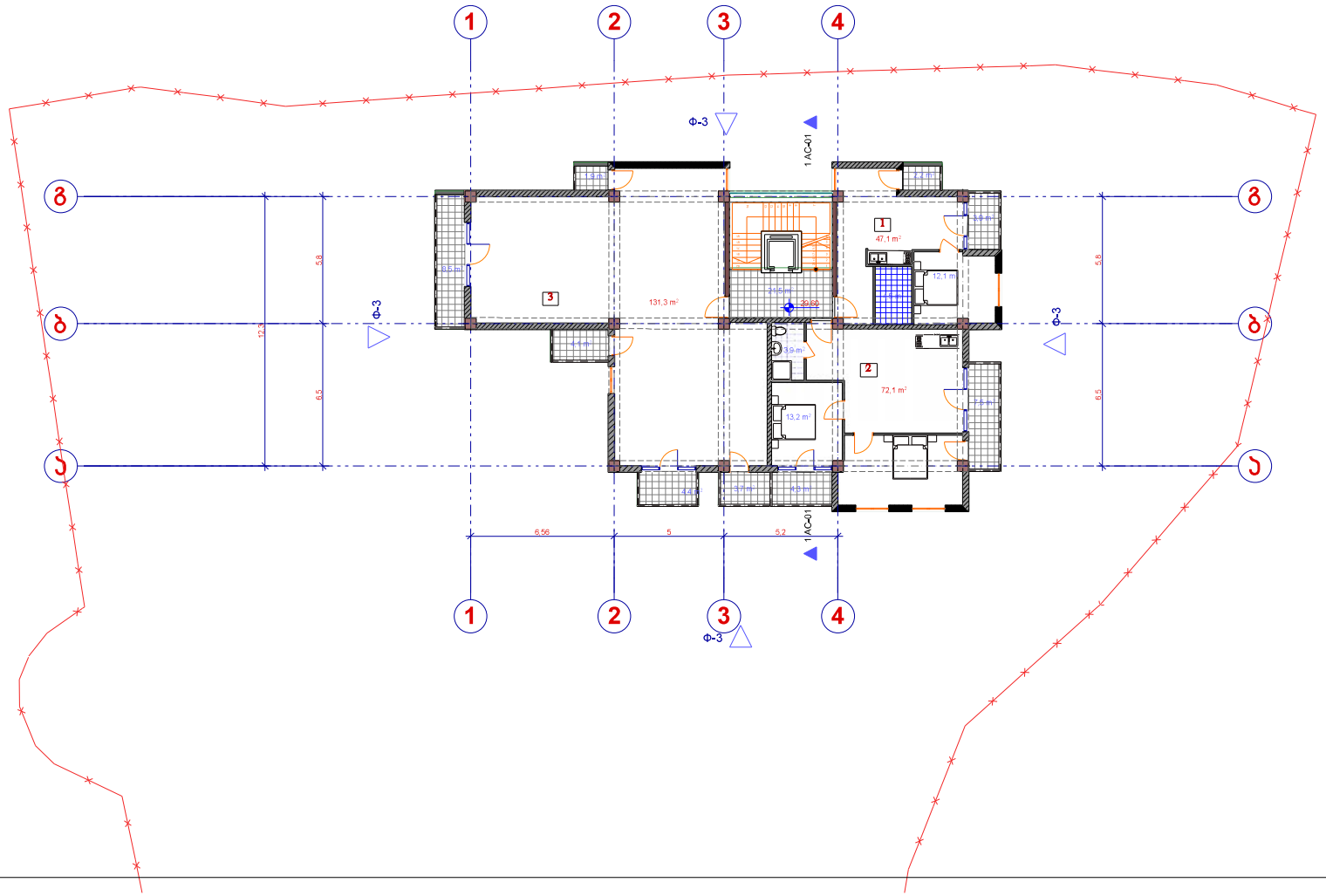


არასრული სართულის გეგმა
29.60 ნიშნულზე
მ 1:200

**ტექნიკური მაჩვენებლები**

| | | |
|---|---|---|
| | მიწის ნაკვეთის ფართი | 2 386 მ² |
| | საერთო ფართი | 312.5 მ² |
| | მათ შორის | |
| | საცხოვრებელი ფართი | 250.5 მ² |
| | სადარბაზოს ფართი | 21.5 მ² |
| | საზაფხულო ფართი | 40.5 მ² |
| 1. | საცხოვრებელი ფართი | 47.1 მ² |
| 2. | საცხოვრებელი ფართი | 72.1 მ² |
| 3. | საცხოვრებელი ფართი | 131.3 მ² |
| 4 | სადარბაზოს ფართი | 21.5 მ² |
| | საზაფხულო ფართი | 40.5 მ² |
| | საშენებლო ფართი | 320.6 მ² |
| | საშენებლო მოცულობა | 831.6 მ³ |
| | ინტენსივობის ფართი კ2 | |

47
72.
131

მრავალსართულიანი საცხოვრებელი სახლი.
ბაგები, წყნეთის გზატკეცილი 37-ში (ბლოკი "ბ")

არქიტექტურული ნაწილი

დამკვეთი:

ამხანაგობა "ბაგები, წყნეთის გზატკეცილი 37"



საქართველოს ინდივიდუალური საწარმო
მშენებლობის დაპროექტება და ექსპერტიზა

| | | |
|---|---|---|
| დირექტორი | | რ.მახვილაძე |
| არქი.არქიტ. | | კ. ლაბაძე |
| დაამუშავა | | კ. ლაბაძე |
| შეამოწმა | | |

| სტად. | ფურც | რაოდ | მაშტაბი |
|---|---|---|---|
| პრ. | | | 1:200 |