
29,30
26,60
29,30
10,60
±0,00 /411,83/
შავი ფერის
ლითონის მოაჯირი
გათბობის ქვაბის
აირგამწოვი ღიობი
ბეჟი ფერის მიუნხენის
ბათქაში
შებათქაშდება და შეიღებება
თეთრი ფერის საღებავით
თეთრი ფერის მეტალო
პლასტიკის ფანჯარა
წყლის სადრენაჟო
მილი
საწვიმარი
მილი
410.65
410.63
410.49
410.33
მოპირკეთდება რუხი
ფერის ხელოვნური ქვით

აქსონომეტრია
მ 1:200



| | | | | | | | | |
|---|---|---|---|---|---|---|---|---|
| დირექტორი | | ი.რევიშვილი | მრავალბინიანი სამ. სახლი ქინძმარაულის მე-2 შესახვევი №8-ში | | | | | |
| პრ. ავტორები | | ლ.აბდალაძე | | | | | | |
| | | ვ.რევიშვილი | აქსონომეტრია მ 1:200 | | | | | |
| | | რ.გერსამია | | | | | | |
| | | | | სტადია | ფურც. | ფურც-ბი | დაკვ. № | |
| შეასრულა | | ი. რევიშვილი | | მ.პ. | 21 | 23 | 3/16 | შ.პ.ს. AD 2013 |

აქსონომეტრია
მ 1:200

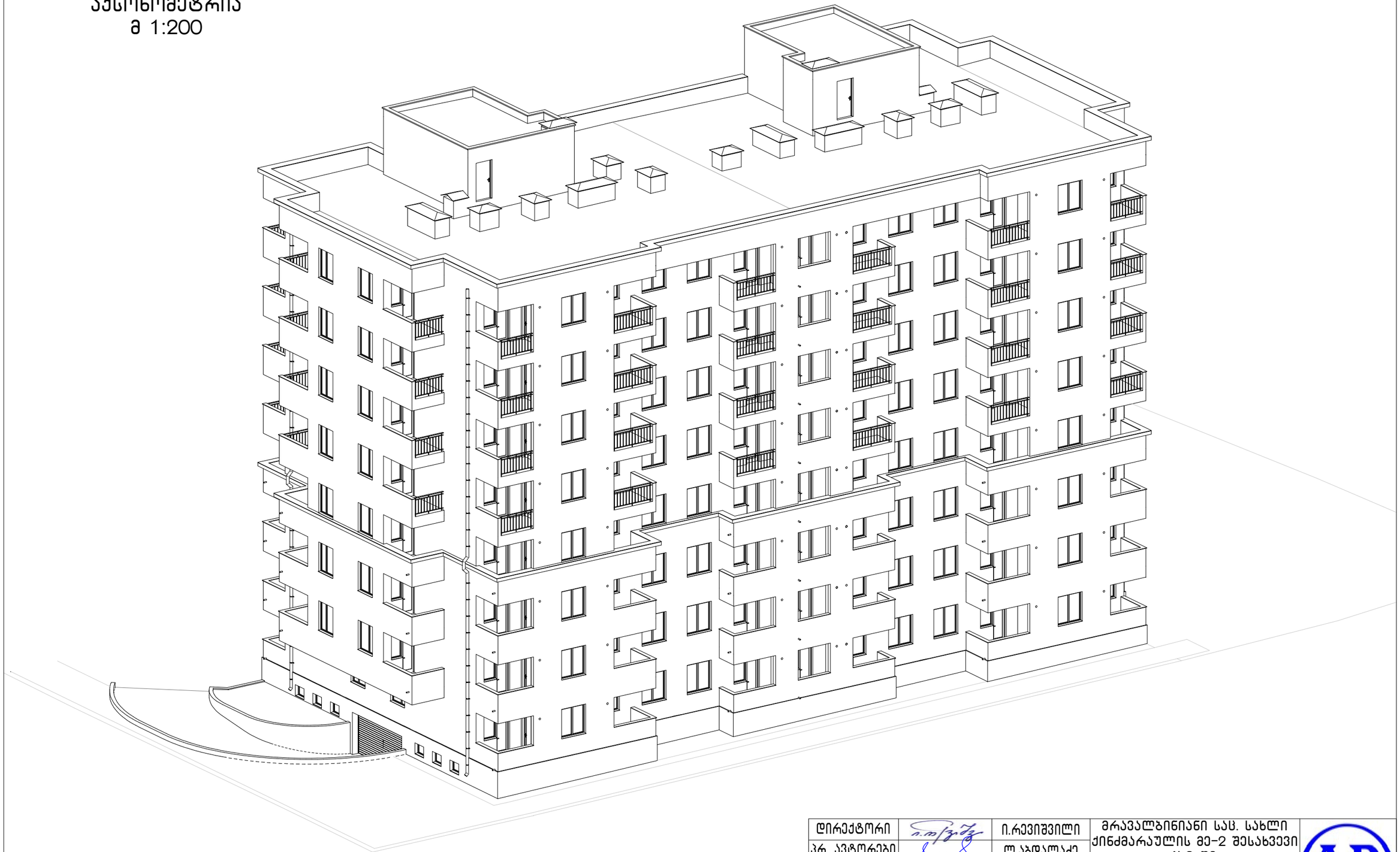

| | | | | | | | |
|---|---|---|---|---|---|---|---|
| დირექტორი | | ი.რევიშვილი | მრავალბინიანი სახ. სახლი ქინძმარაულის მე-2 შესახვევი №8-ში | | | | AD 2013 |
| პრ. ავტორები | | ლ.აბდალაძე | | | | | |
| | | ვ.რევიშვილი | აქსონომეტრია მ 1:200 | | | | |
| | | რ.გერსამია | | | | | |
| | | | | სტადია | ფურც. | ფურც-ბი | დაკვ. № |
| შეასრულა | | ი. რევიშვილი | | მ.პ. | 22 | 23 | 3/16 |
| | | | | | | | შ.პ.ს. ად 2013 |