

53-ПЬ ЬЗЗБЕЗЬНАЯМ ФЗЬНОМЕН 186.0 м²

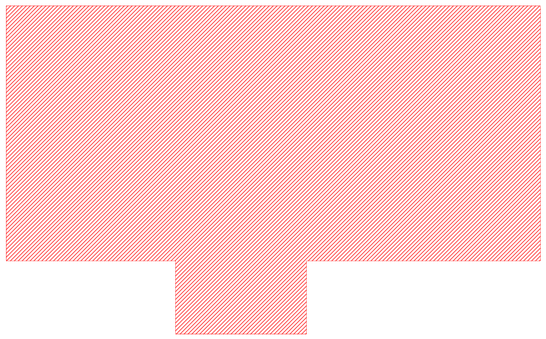

51-ПЬ ЬЗЗБЕЗЬНАЯМ ФЗЬНОМЕН 478м²

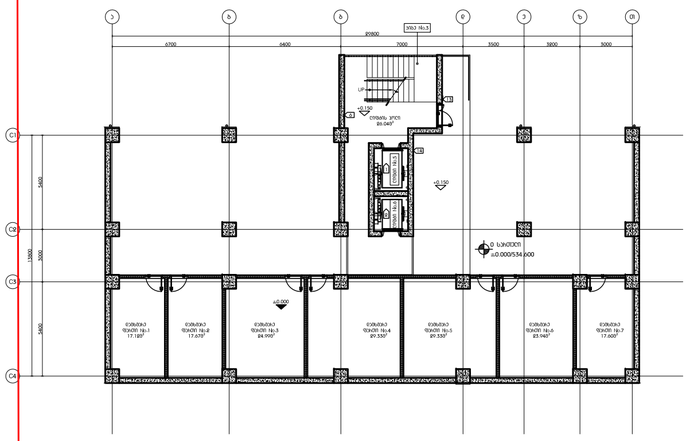

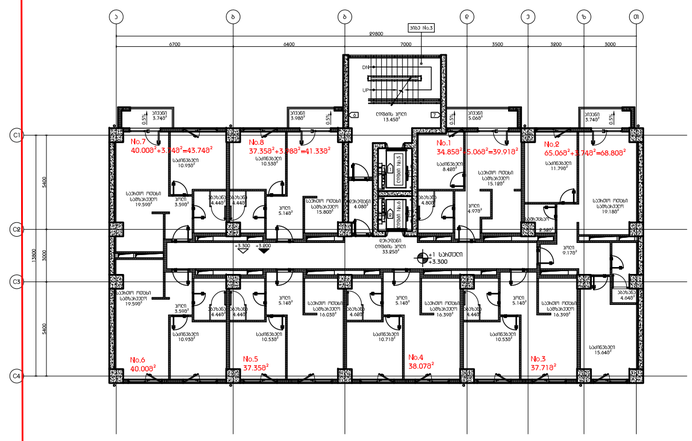

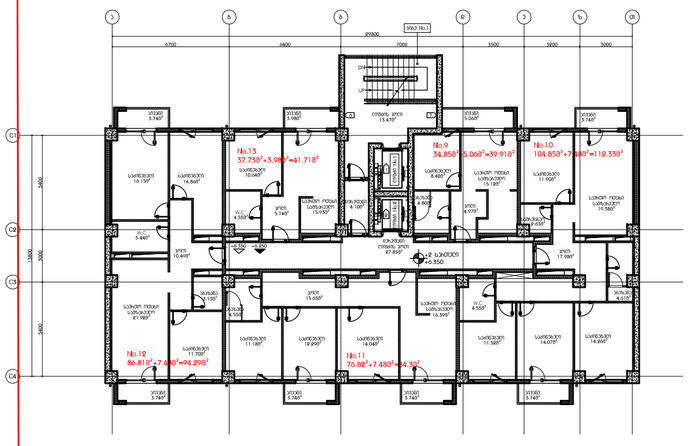

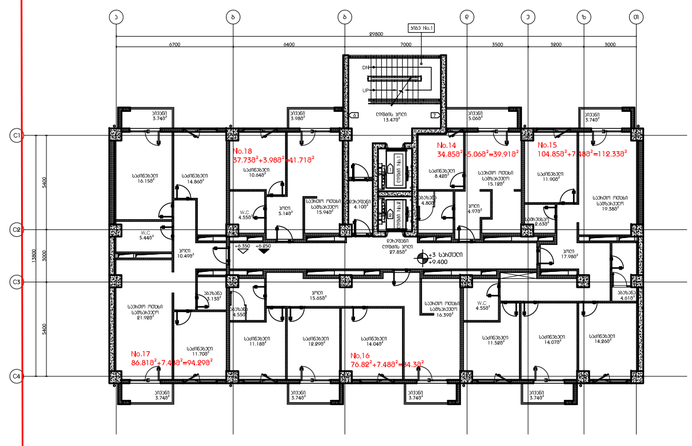

DEPHANI

დეველოპერი

შპს "დეფანი"

ს/კ 405276610

(დირექტორი: ნიკოლოზ ფანცულაია)

"DEPHANI" LLC

405276610

(Director: Nikoloz Pantsulaia)

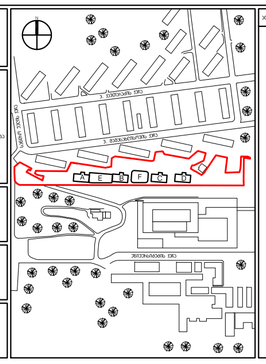

ბინათმშენებლობა / ასაშენებელი

მშენებლობის მიმდებარედ

ტექნიკური მახასიათებლები

1. ფასადის ფერადოვანი შეღებვა ფასადის ფერადოვანი ფილებით
2. სართულთა რაოდენობა: სარდაფი და მანსარდა ნაწილობრივ
3. ნაგებობის სიმაღლე: სულ ჯამში/ფარული სველი წერტილების ვენტილაციის მილების ჩათვლით 23.120 / მანსარდის ქვედა ნიშნულიდან 20.320 მეტრი, ნაგებობის ყველაზე დაბალი წერტილიდან 23.120 მეტრი, ნაგებობის ყველაზე მაღალი წერტილიდან 20.320 მეტრი
4. სველი წერტილების რაოდენობა: 6 ცალი
5. ბინების რაოდენობა: სულ 15 ბინა
6. სველი წერტილების ფართობი: სულ 15.00 მ²
7. სველი წერტილების ფართობი: სულ 15.00 მ² (საერთო ფართობის 1.5%)
8. სველი წერტილების ფასადის ფერადოვანი ფილებით ფერადოვანი ფილების ფერი: RAL7011 IRON GREY
9. ფანჯრის ფერის ფასადების ფერადოვანი ფილების ფერის ანალოგი: RAL7011 IRON GREY
10. სველი წერტილების ფანჯრების ფერის ფერადოვანი ფილების ფერის ანალოგი: RAL7011 IRON GREY
11. სველი წერტილის ფანჯრების ზედა ნაწილი ფასადის ვენტილაციის მილის ფიქსირებულია ფილებით
12. ნაგებობის მასალა: მონოლითური რკინა-ბეტონის კარკასი, ლითონის ფრეზირებული ფასადის ფილებით
13. ნაგებობის ფასადის ფერადოვანი ფილების ანალოგი: RAL7011 IRON GREY
14. სველი წერტილის ფანჯრების ზედა ნაწილი ფასადის ვენტილაციის მილის ფიქსირებულია ფილებით
15. ზომა / ფორმა: მრავალი, მრავალი ფანჯრის ფორმა და ზომა განსხვავებულია
16. ნაგებობა: ერთი ნაგებობა, ერთმანეთთან დაკავშირებული ორმაგი ფილებით
   - ფილის - RAL
   - სამშენებლო - სალიტერატურო
   - ფილების - ქსელი
   - ტიპი - ვენტილაცია
   - ზომა - ვენტილაციის ფილების ზომა
   - ფერადოვანი ფილების ანალოგი: RAL7011 IRON GREY

ტექნიკური მახასიათებლები

1. ფასადის ფერადოვანი შეღებვა ფასადის ფერადოვანი ფილებით
2. სართულთა რაოდენობა: სარდაფი და მანსარდა ნაწილობრივ
3. ნაგებობის სიმაღლე: სულ ჯამში/ფარული სველი წერტილების ვენტილაციის მილების ჩათვლით 23.120 / მანსარდის ქვედა ნიშნულიდან 20.320 მეტრი, ნაგებობის ყველაზე დაბალი წერტილიდან 23.120 მეტრი, ნაგებობის ყველაზე მაღალი წერტილიდან 20.320 მეტრი
4. სველი წერტილების რაოდენობა: 6 ცალი
5. ბინების რაოდენობა: სულ 15 ბინა
6. სველი წერტილების ფართობი: სულ 15.00 მ²
7. სველი წერტილების ფართობი: სულ 15.00 მ² (საერთო ფართობის 1.5%)
8. სველი წერტილების ფასადის ფერადოვანი ფილებით ფერადოვანი ფილების ფერი: RAL7011 IRON GREY
9. ფანჯრის ფერის ფასადების ფერადოვანი ფილების ფერის ანალოგი: RAL7011 IRON GREY
10. სველი წერტილების ფანჯრების ფერის ფერადოვანი ფილების ფერის ანალოგი: RAL7011 IRON GREY
11. სველი წერტილის ფანჯრების ზედა ნაწილი ფასადის ვენტილაციის მილის ფიქსირებულია ფილებით
12. ნაგებობის მასალა: მონოლითური რკინა-ბეტონის კარკასი, ლითონის ფრეზირებული ფასადის ფილებით
13. ნაგებობის ფასადის ფერადოვანი ფილების ანალოგი: RAL7011 IRON GREY
14. სველი წერტილის ფანჯრების ზედა ნაწილი ფასადის ვენტილაციის მილის ფიქსირებულია ფილებით
15. ზომა / ფორმა: მრავალი, მრავალი ფანჯრის ფორმა და ზომა განსხვავებულია
16. ნაგებობა: ერთი ნაგებობა, ერთმანეთთან დაკავშირებული ორმაგი ფილებით
   - ფილის - RAL
   - სამშენებლო - სალიტერატურო
   - ფილების - ქსელი
   - ტიპი - ვენტილაცია
   - ზომა - ვენტილაციის ფილების ზომა
   - ფერადოვანი ფილების ანალოგი: RAL7011 IRON GREY

საცხოვრებელი ტიპის სასაბაძრის აპარატამენტები ქვემოხაძის ქუჩაზე

ბინების ბანაკაბების ბეგმა
ბლოკი
F/6
0 სართული ±0.000/534.600
+1 სართული +3.300
+2 სართული +6.350
+3 სართული +9.400

07.05.15	პასუხის. ა
10.07.14	100% მას. ფორმატი A
შენიშვნა	ხარისხის
არქიტექტ. ნომერი	001
პარკინგის ნომერი	144-0014
ნებართვის / ნებართვის ნომერი	
რაოდენობა	01.001/ა.2019.06
პროექტის	01.001/ა.2019.06
ზომა/ფორმატი	
შენიშვნა/	
შენიშვნა	07.05.15
ნებართვის/პროექტის	

MK_A - 200_C

შენიშვნა

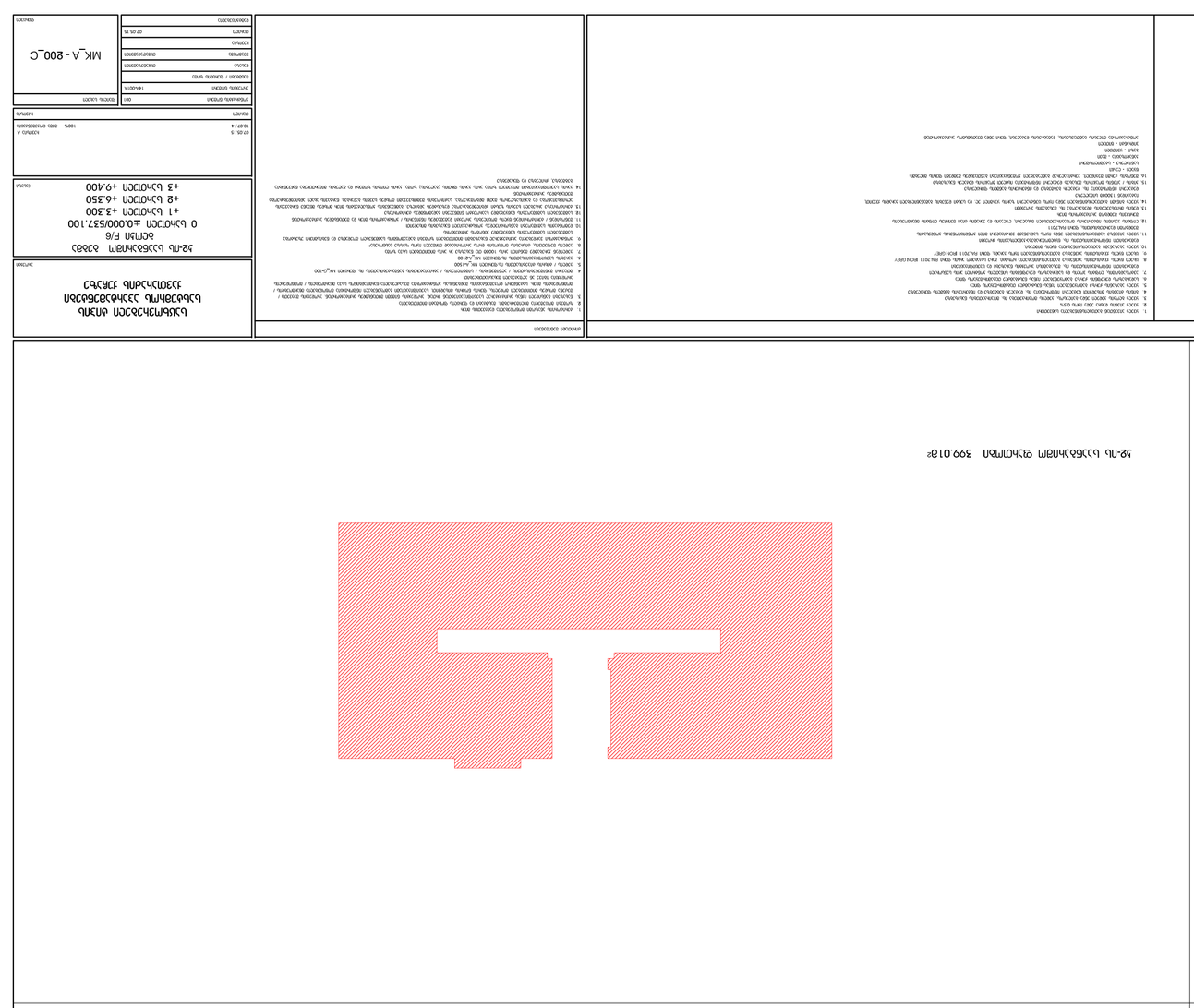

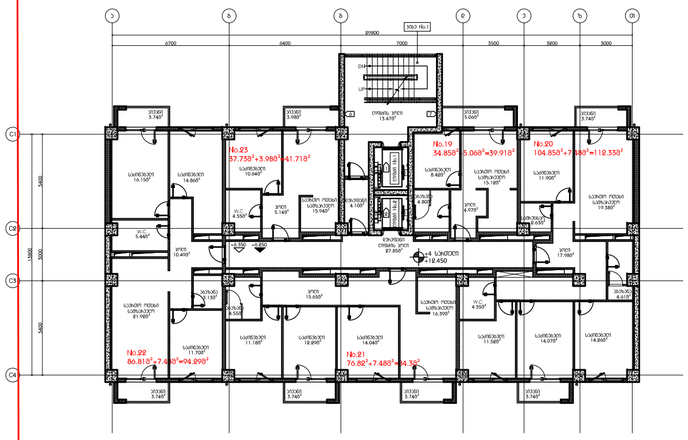

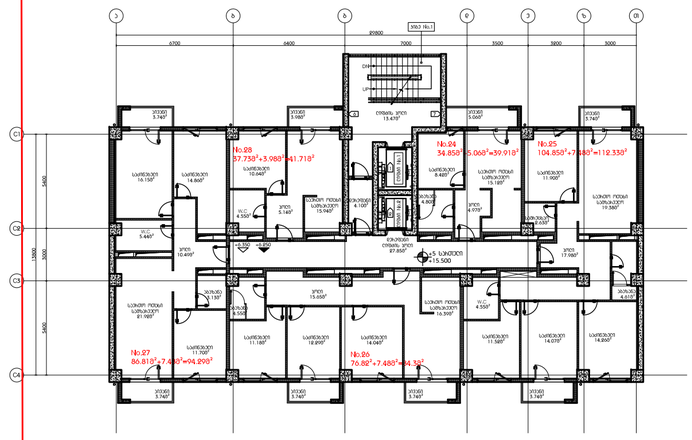

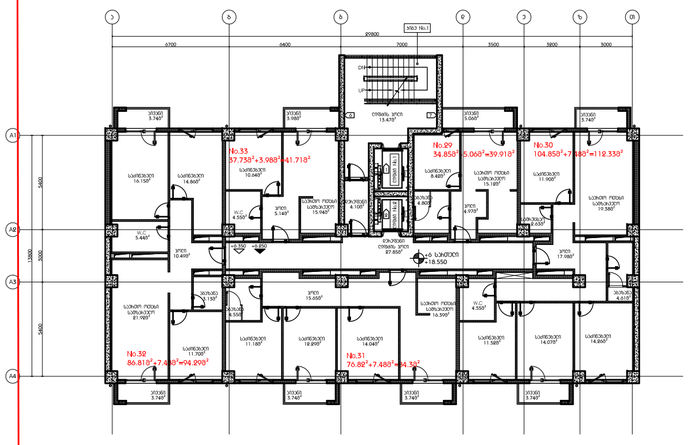

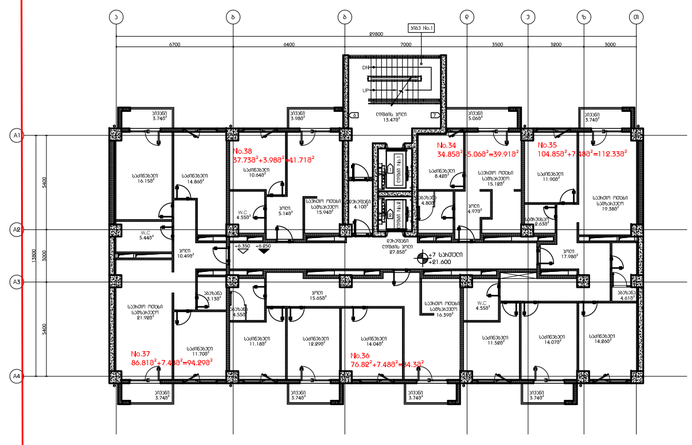

DEPHANI

შპს "დეფანი"
ს/კ 402282434
ფილიალი ქ. ბათუმში
(ბათუმის N 6 მიკრორაიონი, ნაკვეთი N 1)
ტელ: (+995 422) 27 00 00
"DEPHANI"
LTD
Reg. No. 402282434
Branch in Batumi
(Batumi, N 6 Microdistrict, Plot N 1)
Tel: (+995 422) 27 00 00

m²

PROGRESS

GROUP

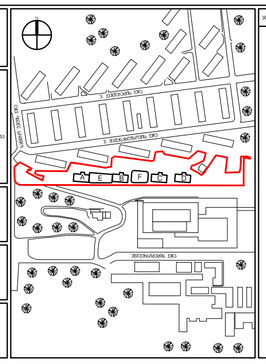

ბინათმშენებელი / გამგეობები

მშენებლობის ობიექტები

ტექნიკური მახასიათებლები

1. ძირითადი ფერადი მოწიფული ყავისფერი ფერი
2. ხერხის მოწიფული ყავისფერი ფერი, ჩასმული ეს შუშაზე, ფრიალი ფილისებური
3. ნაგებობის გამაგრება ხდება ბეტონის სვეტებით, ბეტონის მონოლითური ფილით, ბეტონის მონოლითური ფილით / მასზე მოთავსებული ფილისებური ელემენტის, ფილისებური ელემენტის მონოლითური ბეტონით / მონოლითური ბეტონის, საკიდარის ფოლადისებური ელემენტის, ფილისებური ელემენტის ბეტონით / მონოლითური ბეტონის
4. ფილის სისქე მონოლითური ბეტონის / ფილისებური ელემენტის / ბეტონით ჩასხმული ფილისებური ელემენტის, ზედა ფენის სისქე, სმ-ში
5. სიმაღლე / ფრიალის ფილის სიგრძე, მ-ში
6. სიგანის საზომი ერთეული, მ-ში
7. სიმაღლის საზომი ერთეული, მ-ში
8. სიმაღლე ნულოვანი ნიშნულიდან, მ-ში
9. ფილის ზედა ნიშნული ნულოვანი ნიშნულიდან, მ-ში
10. სიმაღლე ნულოვანი ნიშნულიდან ფილის ზედა ნიშნულის ჩათვლით
11. ფილის ქვედა ნიშნული ნულოვანი ნიშნულიდან, მ-ში
12. ელემენტის ნომერი
13. ფილის მოსაპირკეთებელი ფენის სისქე, სმ-ში
14. სვეტის განივკვეთის ზომები, სმ-ში
15. ხიდაკი / ჯუმბერი, მოპირკეთება, ფილისებური ელემენტის ფერადოვანი ფილით მოპირკეთება
16. ელემენტის ტიპის დასახელება, ელემენტის სიგრძე, სიგანე, სისქე, მოცულობა, ფილისებური ელემენტის ფერადოვანი ფილით მოპირკეთების ფართობი
17. ფილის ქვედა ნიშნული ნულოვანი ნიშნულიდან, მ-ში
18. ელემენტის ნომერი
19. ფილის ზედა ნიშნული ნულოვანი ნიშნულიდან, მ-ში
20. ელემენტის ნომერი
21. ფილის ქვედა ნიშნული ნულოვანი ნიშნულიდან, მ-ში
22. ელემენტის ნომერი
23. ფილის ზედა ნიშნული ნულოვანი ნიშნულიდან, მ-ში
24. ელემენტის ნომერი
25. ფილის ქვედა ნიშნული ნულოვანი ნიშნულიდან, მ-ში
26. ელემენტის ნომერი

სასტუმროებელი ტიპის საცხოვრებლის აპარტამენტები ჯვარისპირის ჭალაზე

პროექტი

ტიპიური სართულის გეგმა ბლოკი F/6

+4 სართული +12.450
+5 სართული +15.500
+6 სართული +18.550
+7 სართული +21.600

ნახაზის დასახელება

07.05.15	განშტება A
10.07.14	100% ზომა ფორმატისა
შენიშვნა	ხაზების სისქე
არქიტექტ. ნინო	001
პარტნიორი ნინო	
პასუხისმგ. ინჟინერი	
რედაქტ.	
ინჟინერი	
ტექნიკური პირი	

MK_A - 201_C

შენიშვნა

ООО «ДЕПХАНИ»
ИНН 7814123456 КПП 781401001
ОГРН 1157847123456
Юридический адрес: 197046, г. Санкт-Петербург, Петровская наб., д. 34, лит. А, пом. 12-Н
Производственная база: 188640, Ленинградская обл., Всеволожский р-н, г. Кудрово, ул. Центральная, д. 15, корп. 2
Тел.: +7 (812) 640-27-19, +7 (812) 640-27-20
E-mail: info@depkhani.ru, tender@depkhani.ru
Сайт: www.depkhani.ru
Банковские реквизиты: р/с 40702810900000123456 в ПАО «Северный Банк», к/с 30101810200000000704, БИК 044030704

ДЕПХАНИ

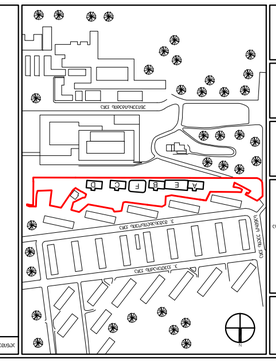

Условные обозначения:

1. Участок площадью 399,05 кв. м, с кадастровым номером 78:34:0412507:1183, расположенный по адресу: Санкт-Петербург, Зеленогорская улица, дом 14, литера А, помещение 12-Н.
2. Граница земельного участка обозначена красной сплошной линией с точками A, B, C, D, E, F.
3. Здание, расположенное на участке, — нежилое, 2-этажное, общей площадью 612,4 кв. м, год постройки — 1987.
4. Въезд на участок осуществляется с Зеленогорской улицы через ворота шириной 4,2 м.
5. Ограждение участка — металлическое, высотой 2,0 м, по периметру.
6. Зелёные насаждения (деревья, кустарники) сохраняются, за исключением одного дерева, подлежащего вырубке.
7. Вырубке подлежит дерево породы ель обыкновенная, диаметр ствола 0,32 м, высота 14 м, расположенное у юго-восточного угла здания.
8. Разрешение на вырубку выдано Комитетом по благоустройству Санкт-Петербурга, № 78-ВЗ-2024-0317, от 12.03.2024 г.
9. Компенсационное озеленение: 3 саженца ели обыкновенной высотой не менее 2,5 м, посадка весной 2025 года.
10. Работы выполнять с соблюдением требований Правил благоустройства территории Санкт-Петербурга.
11. Ответственный за производство работ — директор ООО «ДЕПХАНИ» Кузнецов Артём Олегович, тел. +7 (812) 640-27-19.
12. Работы начать не ранее 15.04.2024 г. и завершить не позднее 30.04.2024 г.
13. Вывоз древесины и порубочных остатков осуществляется в течение 3 суток после валки.
14. Схема составлена в масштабе 1:500. Все размеры даны в метрах.
15. Ширина проезда вдоль здания — 6,0 м, ширина тротуара — 1,5 м.
16. Подземные коммуникации: водопровод, канализация, кабель связи — проходят вдоль северной границы участка.

Составил: Кузнецов А. Ю.

Проверил: Лыкова Е. В.

Утверждаю: Директор ООО «ДЕПХАНИ» Кузнецов А. Ю.

Дата составления: 14.03.2024 г.

Масштаб 1:500

Обозначение	Наименование	Кол.
ЗУ	Земельный участок	1
ЗД	Здание (нежилое)	1
ВР	Въезд / ворота	1
ОГ	Ограждение	1
ДР	Дерево, подлежащее вырубке	1
ПК	Пункт компенсационного озеленения	3

Экспликация земельного участка

№	Наименование	Площадь, кв. м
1	Здание	612,4
2	Проезд и тротуар	178,6
3	Озеленённая часть	208,05
Итого		399,05

Ведомость координат поворотных точек границы земельного участка

№	X	Y
1	6 691 842,31	2 412 507,64
2	6 691 851,07	2 412 519,88
3	6 691 846,52	2 412 523,41
4	6 691 837,76	2 412 511,17
5	6 691 842,31	2 412 507,64

Площадь участка: 399,05 кв. м

Периметр участка: 79,84 м

Примечание: Все координаты приведены в системе координат МСК-47, зона 2. Высота Балтийская.

Ведомость ограничений использования земельного участка

№	Наименование	Площадь, кв. м
1	Охранная зона водопроводных сетей	399,05
2	Охранная зона канализационных сетей	399,05
3	Охранная зона кабельной линии связи	399,05
4	Охранная зона тепловых сетей	399,05
5	Охранная зона газопровода	399,05
6	Охранная зона электрических сетей	399,05
7	Охранная зона водных объектов	399,05
8	Охранная зона геодезических пунктов	399,05
9	Охранная зона трансформаторной подстанции	399,05
10	Охранная зона газораспределительных сетей	399,05
11	Охранная зона канализационных сетей	399,05
12	Охранная зона водопроводных сетей	399,05
13	Охранная зона кабельной линии связи	399,05
14	Охранная зона тепловых сетей	399,05
15	Охранная зона газопровода	399,05
16	Охранная зона электрических сетей	399,05

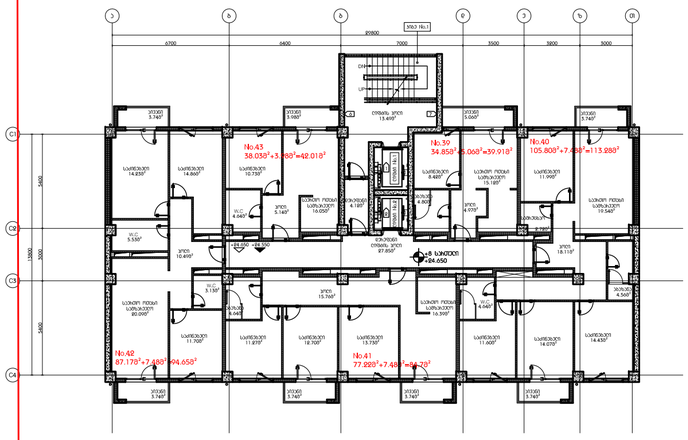

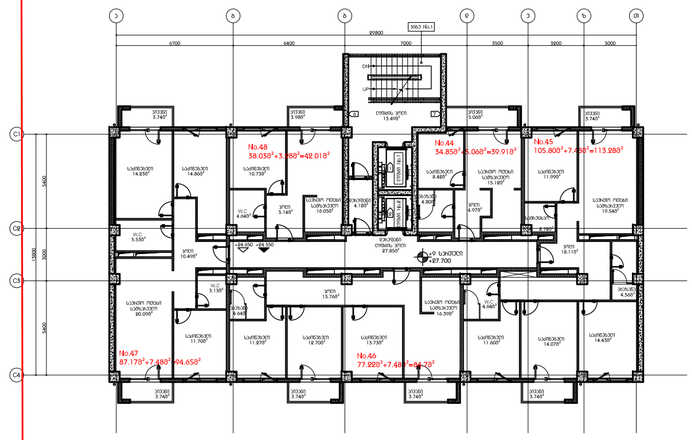

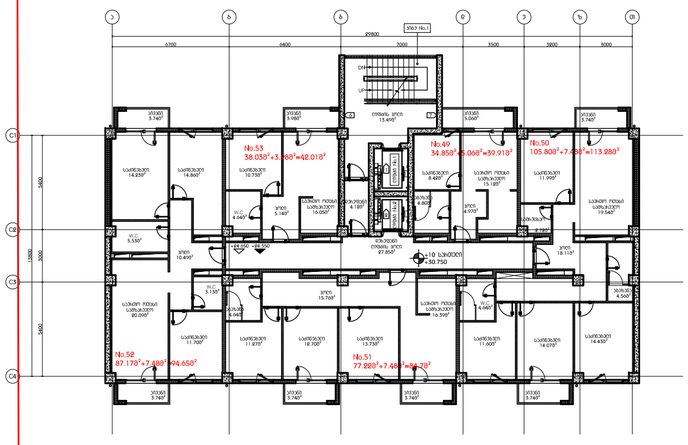

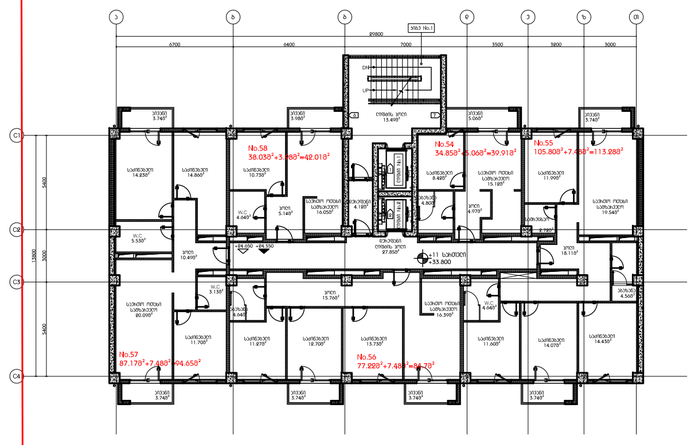

DEPHANI

"DEPHANI" - ს სპეციალიზირებული მშენებლობა-დეველოპერული კომპანიაა, რომელიც 2007 წლიდან ქ. ბათუმში ახორციელებს მაღალხარისხიანი საცხოვრებელი კომპლექსების მშენებლობას.

"DEPHANI" - is a specialized construction-development company operating in Batumi since 2007.

ნებისმიერი ინფორმაციის მიღება შეგიძლიათ ჩვენი ოფისის ტელეფონის ნომრებზე.

For any information please contact our office phone numbers.

m²

PROGRESS

GROUP

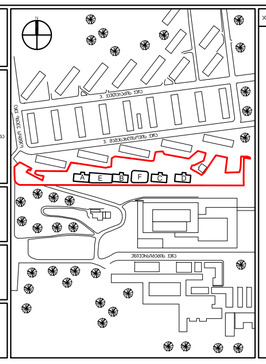

პროექტის / ობიექტის

შენიშვნა დამფიქსირებელი

1. ყველა ზომები მოცემულია მილიმეტრებში
2. ზომა პლანზე ნაჩვენებია ღერძებს შორის
3. ზომა ბოლოს ნაჩვენებია ფასადის ზედაპირიდან
4. ფანჯრის ღიობის სიმაღლეები ნაჩვენებია ნულოვანი ნიშნულიდან
5. ზომა პლანზე ჭრილ განზომილებებში იხილეთ ტექნიკური ნაწილის ნახაზებზე
6. სამშენებლო ნარჩენების გატანა ნებადართულია მხოლოდ სანებართვო პირობების შესაბამისად
7. ვენტილაციის ღიობები არ უნდა დაიფაროს ფასადის მოპირკეთების მასალით
8. ღიობის ზომა ნაჩვენებია ფასადის მოპირკეთების გარეშე. ასევე გასათვალისწინებელია ფასადის მოპირკეთების სისქე
9. ღიობის ნიშნული ნაჩვენებია ფასადის მოპირკეთების ჩათვლით
10. ფასადის მოპირკეთების მასალების ფერის შეთანხმება ავტორთან უნდა მოხდეს სამუშაოების დაწყებამდე
11. ფასადის ელემენტების ზომები და ფერები უნდა შეთანხმდეს ავტორთან
12. ფანჯრის სანიაღვრე ნაწილის ზომა უნდა შეთანხმდეს ფასადის მოპირკეთების ტიპთან
13. ჩუქურთმა ფასადის ზედაპირიდან 15 სმ-ით გამოდის
14. ფასადის ფერის ცვლილება ნებადართულია მხოლოდ ავტორთან შეთანხმების შემთხვევაში
15. ზომა / ნიშნული მოცემული ქვაბულის ზედაპირის ნიშნულის მიმართ
16. მშენებლობა უნდა წარმოებდეს ქალაქ ბათუმის მუნიციპალიტეტის ტერიტორიაზე მოქმედი სამშენებლო ნორმების, წესების და რეგულაციების მოთხოვნათა სრული დაცვით.

ELEVATOR
ლიფტი
DN
UP
ლიფტის შახტი
ლიფტის მანქანა
ლიფტის საკონტრო პანელი
ლიფტის საბალანსო წონა
ლიფტის ბუფერი
ლიფტის ბლოკი
ლიფტის ბლოკის ღერძი
ლიფტის ბაგირი
ლიფტის ბაგირის ბლოკი
ლიფტის ბაგირის ბლოკის ღერძი
ლიფტის ბაგირის ბლოკის ბაგირი
ლიფტის ბაგირის ბლოკის ბაგირის ბლოკი
ლიფტის ბაგირის ბლოკის ბაგირის ბლოკის ღერძი
ლიფტის ბაგირის ბლოკის ბაგირის ბლოკის ბაგირი
ლიფტის ბაგირის ბლოკის ბაგირის ბლოკის ბაგირის ბლოკი
ლიფტის ბაგირის ბლოკის ბაგირის ბლოკის ბაგირის ბლოკის ღერძი
ლიფტის ბაგირის ბლოკის ბაგირის ბლოკის ბაგირის ბლოკის ბაგირი
ლიფტის ბაგირის ბლოკის ბაგირის ბლოკის ბაგირის ბლოკის ბაგირის ბლოკი
ლიფტის ბაგირის ბლოკის ბაგირის ბლოკის ბაგირის ბლოკის ბაგირის ბლოკის ბაგირი
ლიფტის ბაგირის ბლოკის ბაგირის ბლოკის ბაგირის ბლოკის ბაგირის ბლოკის ბაგირის ბლოკი
ლიფტის ბაგირის ბლოკის ბაგირის ბლოკის ბაგირის ბლოკის ბაგირის ბლოკის ბაგირის ბლოკის ბაგირი
ლიფტის ბაგირის ბლოკის ბაგირის ბლოკის ბაგირის ბლოკის ბაგირის ბლოკის ბაგირის ბლოკის ბაგირის ბლოკი
ლიფტის ბაგირის ბლოკის ბაგირის ბლოკის ბაგირის ბლოკის ბაგირის ბლოკის ბაგირის ბლოკის ბაგირის ბლოკის ბაგირი
ლიფტის ბაგირის ბლოკის ბაგირის ბლოკის ბაგირის ბლოკის ბაგირის ბლოკის ბაგირის ბლოკის ბაგირის ბლოკის ბაგირის ბლოკი
ლიფტის ბაგირის ბლოკის ბაგირის ბლოკის ბაგირის ბლოკის ბაგირის ბლოკის ბაგირის ბლოკის ბაგირის ბლოკის ბაგირის ბლოკის ბაგირი
ლიფტის ბაგირის ბლოკის ბაგირის ბლოკის ბაგირის ბლოკის ბაგირის ბლოკის ბაგირის ბლოკის ბაგირის ბლოკის ბაგირის ბლოკის ბაგირის ბლოკი
ლიფტის ბაგირის ბლოკის ბაგირის ბლოკის ბაგირის ბლოკის ბაგირის ბლოკის ბაგირის ბლოკის ბაგირის ბლოკის ბაგირის ბლოკის ბაგირის ბლოკის ბაგირი

საცხოვრებელი ტიპის სასტუმროს კომპლექსი ქვემოხაძის ქუჩაზე

ბათუმი

ტიპიური პანელის ბაგეზაბეების ბეჭდვა
ბლოკი F/6

+8 სართული +24.650
+9 სართული +27.700
+10 სართული +30.750
+11 სართული +33.800

ნახაზის

07.05.15	
10.07.14	
	100%
	A3

პროექტის ეტაპი	DD
პროექტის ნომერი	144-0014
ნახაზების / ფურცლის ჯერი	
რედაქტორი	D.LOCHAKIDZE
შეამოწმა	D.LOCHAKIDZE
ავტორი	
ნახაზის	07.05.15
ნახაზის ნომერი	MK_A - 202_C
ფურცლის	

DEPHANI

ՀԱՅԱՍՏԱՆԻ ՀԱՆՐԱՊԵՏՈՒԹՅՈՒՆ
ԿՈՏԱՅՔԻ ՄԱՐԶ
ԱՐԱՐԱՏ ՀԱՄԱՅՆՔԻ ԳԵՂԱՔԱՂԱՔԱՑԻ
ՀԱՍՑԵ ԿԱԴԱՍՏՐԱՅԻՆ ԹՎԱՆՇՈՒՄԸ
ՀՈՂԱՄԱՍ 399.01ա

ՀՈՂԱՄԱՍԻ ՀԱՏԱԿԱԳԾԱՅԻՆ ՊԼԱՆ

ՀՈՂԱՄԱՍԻ ԶԱՓԵՐԸ ԵՎ ՍԱՀՄԱՆԱՓԱԿՈՒՄՆԵՐԸ

ՀՈՂԱՄԱՍԻ ՀԱՏԱԿԱԳԾԱՅԻՆ ՊԼԱՆ

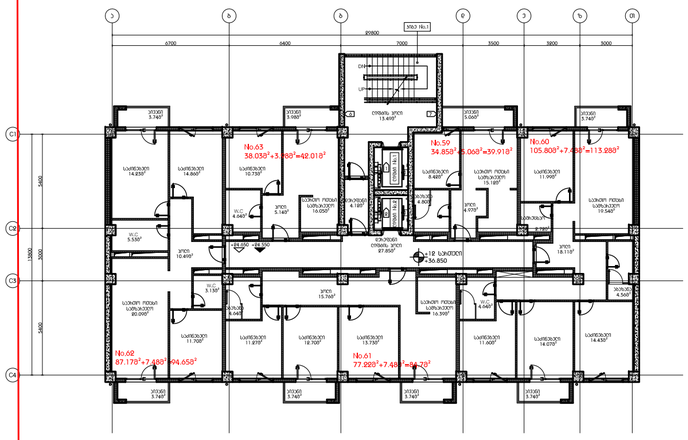

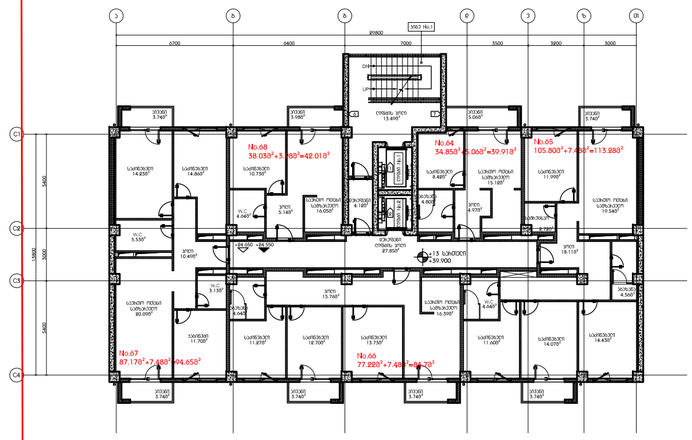

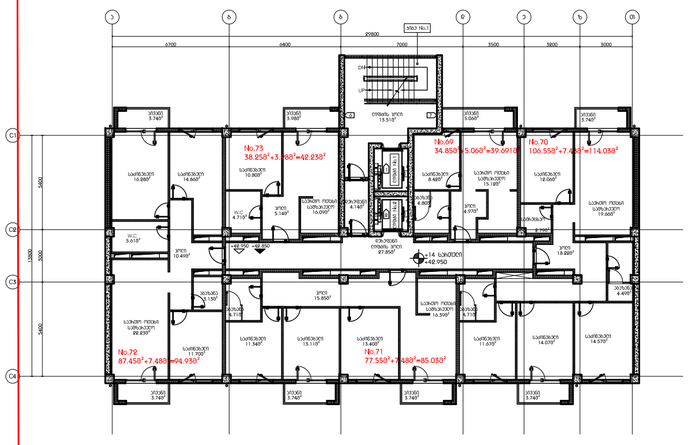

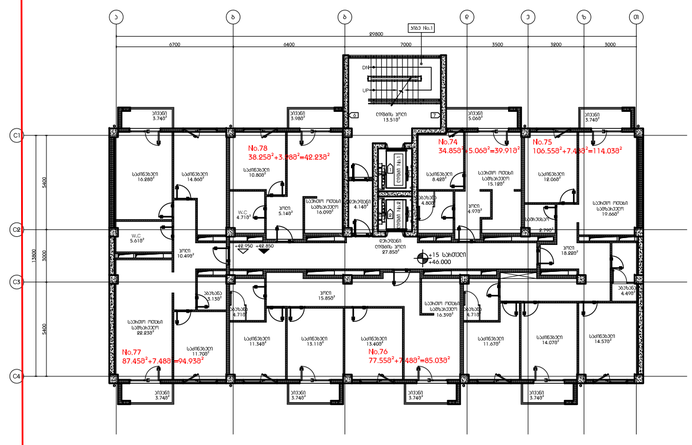

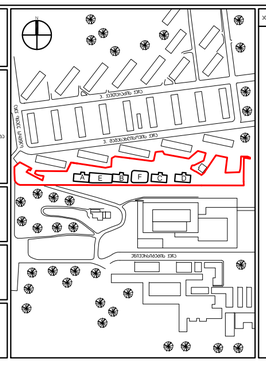

DEPHANI

DEPHANI - ს.პ.ტ.ბ.ტ.ტ.ტ

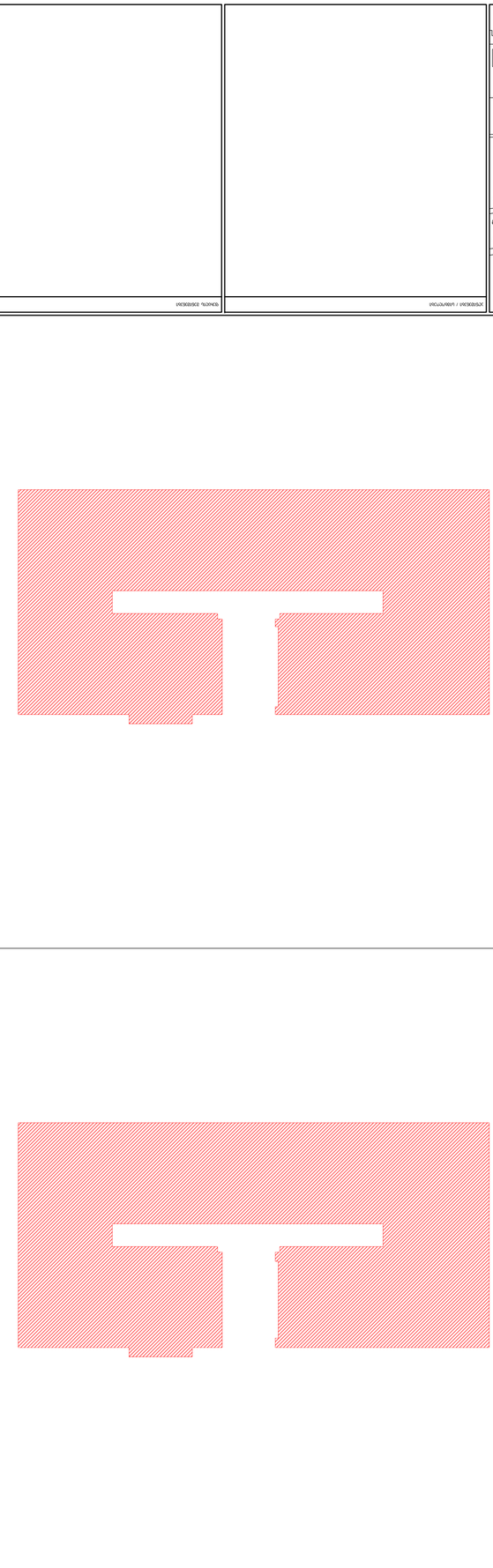

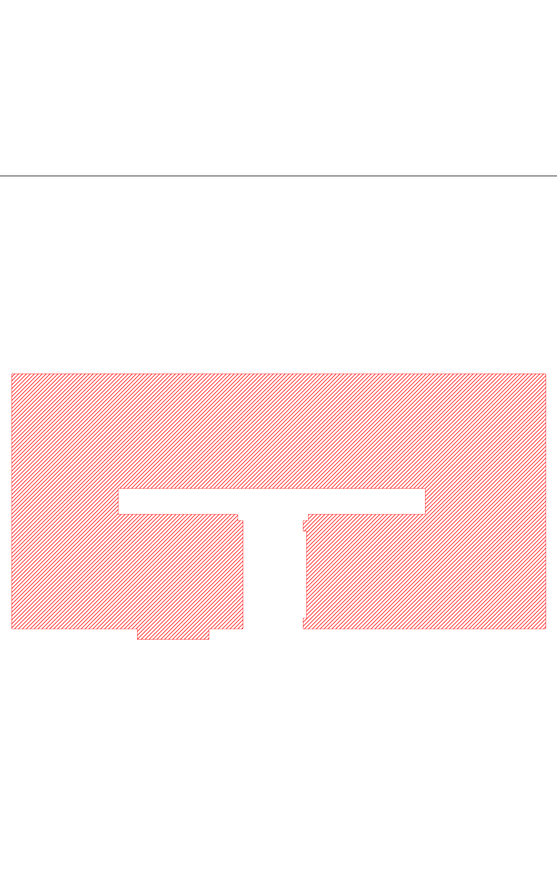

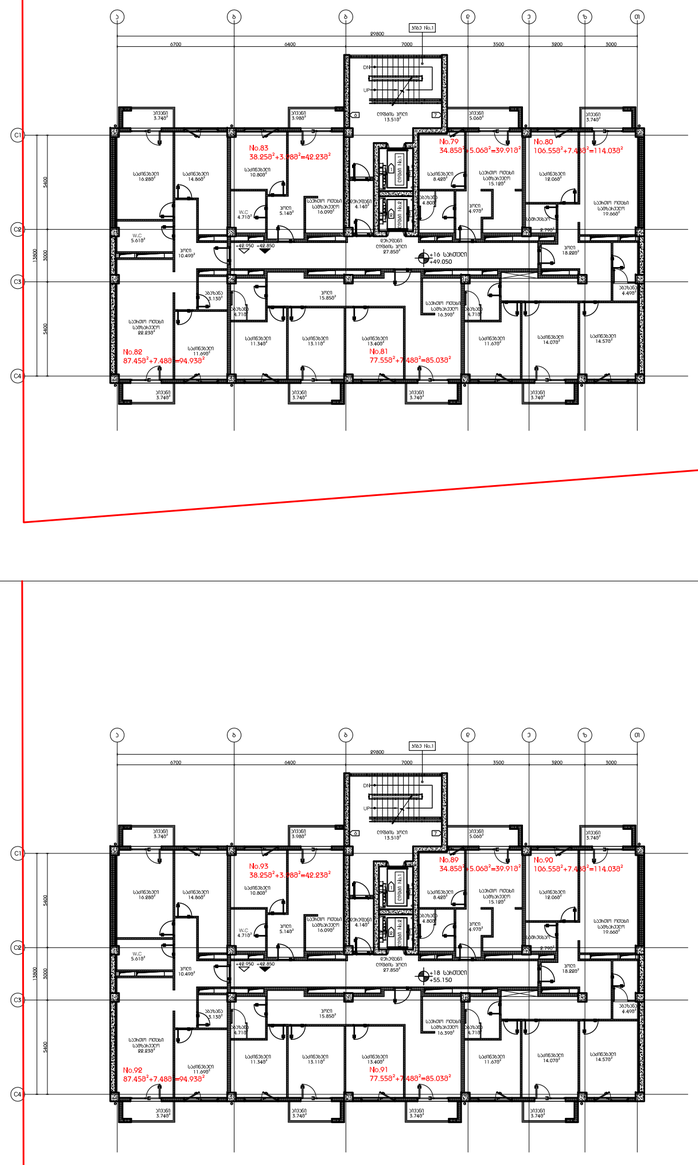
№.83
38.250²+3.960²=42.230²
№.79
34.855²+5.060²=39.910²
№.80
100.550²+7.480²=114.030²
№.82
87.450²+7.480²=94.930²
№.81
77.550²+7.480²=85.030²
+16 სართული
+49.050
DN
UP
ლიფტის შახტი
ტექნიკური შახტი
სველი წერტილი
სველი წერტილი
ტერასა
ტერასა
ტერასა

ՀԱՅԱՍՏԱՆԻ
ՀԱՆՐԱՊԵՏՈՒԹՅԱՆ
ԿԱՐՄԻՐ ԱԿՈՒՆՔ
ՀԱՄԱՅՆՔԱՊԵՏԱՐԱՆ
ՀԱՍՑԵ ԱՐՄԱՎԻՐ
ՀԱՄԱՅՆՔԱՊԵՏԱՐԱՆ
ՀԱՍՑԵ ԱՐԱՐԱՏ
ՀԱՄԱՅՆՔԱՊԵՏԱՐԱՆ
ՀԱՍՑԵ ԳԵՂԱՐՔՈՒՆԻՔ
ՀԱՄԱՅՆՔԱՊԵՏԱՐԱՆ
ՀԱՍՑԵ ԿՈՏԱՅՔ
ՀԱՄԱՅՆՔԱՊԵՏԱՐԱՆ
ՀԱՍՑԵ ՇԻՐԱԿ
ՀԱՄԱՅՆՔԱՊԵՏԱՐԱՆ
ՀԱՍՑԵ ՍՅՈՒՆԻՔ
ՀԱՄԱՅՆՔԱՊԵՏԱՐԱՆ
ՀԱՍՑԵ ՎԱՅՈՑ ՁՈՐ
ՀԱՄԱՅՆՔԱՊԵՏԱՐԱՆ
ՀԱՍՑԵ ՏԱՎՈՒՇԻ
ՀԱՄԱՅՆՔԱՊԵՏԱՐԱՆ
ՀԱՍՑԵ ՏԱՎՈՒՇԻ
ՀԱՄԱՅՆՔԱՊԵՏԱՐԱՆ
ՀԱՍՑԵ ԼՈՌՈՒ
ՀԱՄԱՅՆՔԱՊԵՏԱՐԱՆ
ՀԱՍՑԵ ԱՐԱՐԱՏ
ՀԱՄԱՅՆՔԱՊԵՏԱՐԱՆ
ՀԱՍՑԵ ԱՐՄԱՎԻՐ
ՀԱՄԱՅՆՔԱՊԵՏԱՐԱՆ
ՀԱՍՑԵ ԿԱՊԱՆ
ՀԱՄԱՅՆՔԱՊԵՏԱՐԱՆ
ՀԱՍՑԵ ԳՈՐԻՍ
ՀԱՄԱՅՆՔԱՊԵՏԱՐԱՆ
ՀԱՍՑԵ ՍԻՒՆԻՔ
ՀԱՄԱՅՆՔԱՊԵՏԱՐԱՆ
ՀԱՍՑԵ ՍՅՈՒՆԻՔ
ՀԱՄԱՅՆՔԱՊԵՏԱՐԱՆ
ՀԱՍՑԵ ՎԱՅՈՑ ՁՈՐ
ՀԱՄԱՅՆՔԱՊԵՏԱՐԱՆ
ՀԱՍՑԵ ՏԱՎՈՒՇԻ
ՀԱՄԱՅՆՔԱՊԵՏԱՐԱՆ
ՀԱՍՑԵ ՏԱՎՈՒՇԻ
ՀԱՄԱՅՆՔԱՊԵՏԱՐԱՆ
ՀԱՍՑԵ ԼՈՌՈՒ
ՀԱՄԱՅՆՔԱՊԵՏԱՐԱՆ
ՀԱՍՑԵ ԱՐԱՐԱՏ
ՀԱՄԱՅՆՔԱՊԵՏԱՐԱՆ
ՀԱՍՑԵ ԱՐՄԱՎԻՐ
ՀԱՄԱՅՆՔԱՊԵՏԱՐԱՆ
ՀԱՍՑԵ ԿԱՊԱՆ
ՀԱՄԱՅՆՔԱՊԵՏԱՐԱՆ
ՀԱՍՑԵ ԳՈՐԻՍ
ՀԱՄԱՅՆՔԱՊԵՏԱՐԱՆ
ՀԱՍՑԵ ՍԻՒՆԻՔ
ՀԱՄԱՅՆՔԱՊԵՏԱՐԱՆ

DEPHANI

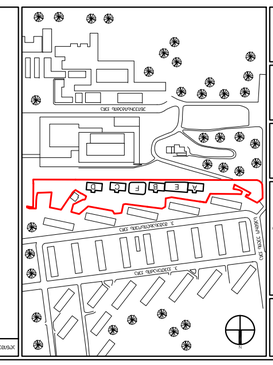

ՀԱՏԱԿԱԳԾԻ / ԱՆՎԱՆԱՑՈՒՄ

ՏԵՂԱԿԱՆ ԻՆՔՆԱԿԱՌԱՎԱՐՄԱՆ ՄԱՐՄՆԻ ՂԵԿԱՎԱՐԻ ՊԱՇՏՈՆԱՅԻ ՀԱՍՑԵՈՒՄ ԳՏՆՎՈՂ ՀՈՂԱՄԱՍԻ ՄԱՍՆԱԿԻ ՀԱՏԱԿԱԳԾՈՒՄ ԿԱՏԱՐՎՈՂ ԱՇԽԱՏԱՆՔՆԵՐԻ ՀԱՄԱՐ ՀՈՂԱՄԱՍԻ ՕԳՏԱԳՈՐԾՄԱՆ ՆՊԱՏԱԿԻ ՓՈՓՈԽՈՒԹՅԱՆ ՄԱՍԻՆ

ՀՈՂԱՄԱՍԻ ԳՈՐԾԱՌՆԱԿԱՆ ՆՇԱՆԱԿՈՒԹՅՈՒՆԸ ԵՎ ՕԳՏԱԳՈՐԾՄԱՆ ՊԱՅՄԱՆՆԵՐԸ

ՀՈՂԱՄԱՍԻ ՀԱՍՑԵՆԵՐԸ

ՀՈՂԱՄԱՍԻ ՀԱՍՑԵՆԵՐԻ ԿՈՈՐԴԻՆԱՏՆԵՐԸ

ՀՈՂԱՄԱՍԻ ՀԱՍՑԵՆԵՐԻ ՀԱՐԱԿԱՅՔԱՅԻՆ

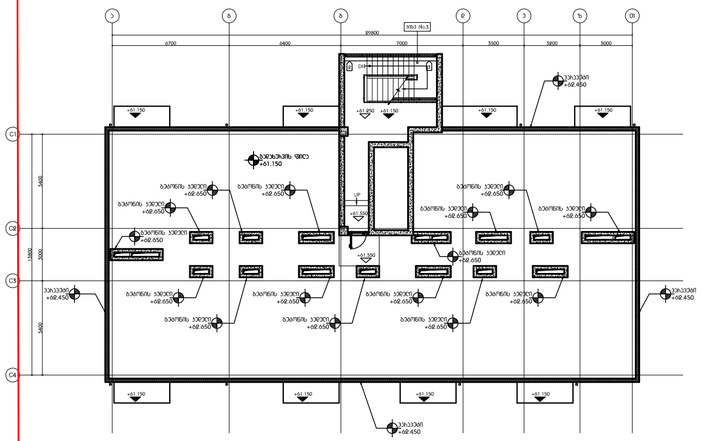

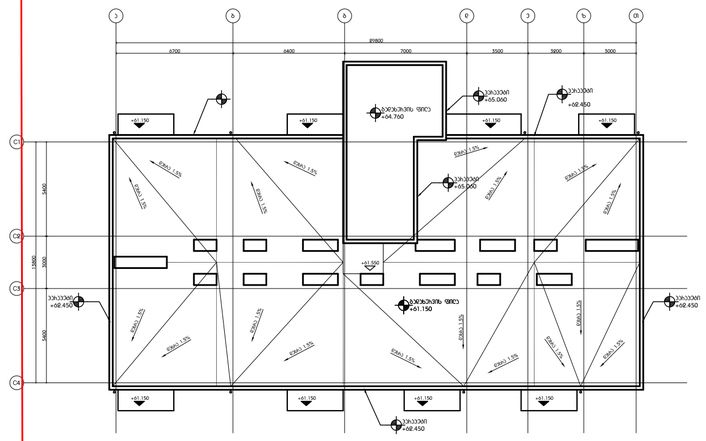

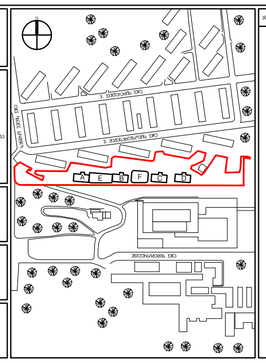

ბეტონის ჯებირი / ანაბეტონი

ბეტონის ჯებირის

1. ჯებირი კონსტრუქციულად ცალკეული ბლოკებისგან
2. ჯებირის კონცხი ნიშნული 3600 მარკა 61.5%
3. ჯებირ ბლოკის ბაზაზე 3600 მარკაზე, ზომები მოცემულია მმ. მონოლითური ბეტონის
4. ბეტონი ფრაქცია 19/31.5/40 ნიშნული 1500მარკის მმ. ჩაყრილი სისქით 50 სმ-ის ფენებად, ტენიანობა 2-4%
5. ჯებირ ბლოკის კონუს ბაზისთან ნიშნული 1500მარკის მმ. ჩაყრილი სისქით 50 სმ-ის ფენებად, ტენიანობა 2-4%
6. ბლოკების მარკა ნიშნული 3600მარკის ნაწილი ჩასასხმელია ქვაბულის ფსკერში
7. ასაწევ ხვრელებში, ლუქების ჭრილი და სანიტარული ნაწილი ჩასასხმელია ბეტონის ჯებირის ბლოკებში
8. ბეტონის ნარევი ფრაქცია 19/31.5/40 ნიშნული 1500მარკის ბეტონი, ასევე ცალკეული ბლოკების ზედაპირი ფერადი RAL 7011 IRON GREY
9. ბეტონის ნარევი ფრაქცია 19/31.5/40 ნიშნული 1500მარკის ბეტონი, ასევე ცალკეული ბლოკების ზედაპირი ფერადი RAL 7011 IRON GREY
10. ჯებირ ბლოკების ზედაპირის ნაწილი ჩასასხმელია ბეტონის ფილა, ბეტონის ნარევი ფრაქცია 19/31.5/40 ნიშნული 1500მარკის მმ. ბეტონირებისას სანიტარული ნაწილების ადგილები გამოყოფილია
11. ჯებირ ბლოკების ზედაპირის ნაწილი 3600 მარკა საბოლოდ პრიალა ზედაპირამდე ფილა ბეტონირებულია ფერადი RAL 7011 IRON GREY
12. ლუქების საბოლოო ზედაპირის ნაწილი ჩასასხმელია ბეტონის ფილა, ლუქების ფსკერი ბეტონირებულია ფერადი RAL 7011 IRON GREY
13. ჩუგუნი საბოლოო ზედაპირის ნაწილი ჩასასხმელია ბეტონის ფილა, ჩუგუნის ფსკერი ბეტონირებულია ფერადი RAL 7011 IRON GREY
14. ჯებირ ბლოკის ზედაპირის ნაწილი 3600 მარკა საბოლოდ პრიალა ზედაპირამდე ფილა ბეტონირებულია ფერადი RAL 7011 IRON GREY
15. ჯებირ ბლოკების ზედაპირის ნაწილი ჩასასხმელია ბეტონის ფილა, ბეტონის ნარევი ფრაქცია 19/31.5/40 ნიშნული 1500მარკის მმ. ბეტონირებისას სანიტარული ნაწილების ადგილები გამოყოფილია
16. ბეტონის ჯებირ ბლოკების, ქვაბულის ფსკერის ბეტონირების ბეტონის ნარევი ფრაქცია 19/31.5/40 ნიშნული 1500მარკის მმ. ბეტონირებისას სანიტარული ნაწილების ადგილები გამოყოფილია
   ნიშნული - ქვაბული
   ბეტონირების - ფსკერის ნიშნული
   ბეტონის ტიპი - ჩუგუნი
   ფენის - 1000მმ
   ფრაქციის - 19/31.5/40
   ბეტონის ნარევის მოცულობა, მ3 - 1000

ანოტაციის მნიშვნელობის

1. ასაწევ ხვრელში ბეტონის ფენების ნიშნულები მოცემულია ჯებირ ბლოკის ზედაპირის მიმართ
2. ნიშნულები მოცემულია მეტრებში
3. ნახაზის ნულოვანი ნიშნული ემთხვევა ზღვის დონეს
4. ნახაზზე ასახულია ჯებირ ბლოკის ზედაპირის ნიშნულები, ბლოკის ზედაპირის ნიშნულები მოცემულია ბლოკის ზედაპირის ცენტრში
5. ნახაზზე ასახულია ჯებირ ბლოკის ზედაპირის ნიშნულები, ბლოკის ზედაპირის ნიშნულები მოცემულია ბლოკის ზედაპირის ცენტრში
6. ნახაზზე ასახულია ჯებირ ბლოკის ზედაპირის ნიშნულები, ბლოკის ზედაპირის ნიშნულები მოცემულია ბლოკის ზედაპირის ცენტრში
7. ასაწევ ხვრელები, ლუქები, ჭრილი და სანიტარული ნაწილები ჩასასხმელია ბეტონის ჯებირის ბლოკებში
8. ბეტონის ნარევი ფრაქცია 19/31.5/40 ნიშნული 1500მარკის ბეტონი, ასევე ცალკეული ბლოკების ზედაპირი ფერადი RAL 7011 IRON GREY
9. ბეტონის ნარევი ფრაქცია 19/31.5/40 ნიშნული 1500მარკის ბეტონი, ასევე ცალკეული ბლოკების ზედაპირი ფერადი RAL 7011 IRON GREY
10. ჯებირ ბლოკების ზედაპირის ნაწილი ჩასასხმელია ბეტონის ფილა, ბეტონის ნარევი ფრაქცია 19/31.5/40 ნიშნული 1500მარკის მმ. ბეტონირებისას სანიტარული ნაწილების ადგილები გამოყოფილია
11. ჯებირ ბლოკების ზედაპირის ნაწილი 3600 მარკა საბოლოდ პრიალა ზედაპირამდე ფილა ბეტონირებულია ფერადი RAL 7011 IRON GREY
12. ლუქების საბოლოო ზედაპირის ნაწილი ჩასასხმელია ბეტონის ფილა, ლუქების ფსკერი ბეტონირებულია ფერადი RAL 7011 IRON GREY
13. ჩუგუნი საბოლოო ზედაპირის ნაწილი ჩასასხმელია ბეტონის ფილა, ჩუგუნის ფსკერი ბეტონირებულია ფერადი RAL 7011 IRON GREY
14. ჯებირ ბლოკის ზედაპირის ნაწილი 3600 მარკა საბოლოდ პრიალა ზედაპირამდე ფილა ბეტონირებულია ფერადი RAL 7011 IRON GREY
15. ჯებირ ბლოკების ზედაპირის ნაწილი ჩასასხმელია ბეტონის ფილა, ბეტონის ნარევი ფრაქცია 19/31.5/40 ნიშნული 1500მარკის მმ. ბეტონირებისას სანიტარული ნაწილების ადგილები გამოყოფილია
16. ბეტონის ჯებირ ბლოკების, ქვაბულის ფსკერის ბეტონირების ბეტონის ნარევი ფრაქცია 19/31.5/40 ნიშნული 1500მარკის მმ. ბეტონირებისას სანიტარული ნაწილების ადგილები გამოყოფილია
   ნიშნული - ქვაბული
   ბეტონირების - ფსკერის ნიშნული
   ბეტონის ტიპი - ჩუგუნი
   ფენის - 1000მმ
   ფრაქციის - 19/31.5/40
   ბეტონის ნარევის მოცულობა, მ3 - 1000

საზღვრისპირეთი ტიპის სასაბაჟმოსს აკვიპაჟმენტები ქვეთესაძის ჭიჭაზე

ბარეული F/6

07.05.15	პროექტი A
10.07.14	100% ბეტონირების

შემსრულებელი ორგანიზაცია	
პროექტის ხელმძღვანელი	
პროექტის მთავარი არქიტექტორი	
პროექტის მთავარი ინჟინერი	
პროექტის მთავარი ინჟინერი	
ნახაზის დასახელება	
ნახაზის ნომერი	MK_A - 1000_C
ფორმატი	
მასშტაბი	
თარიღი	07.05.15
ნახაზის ავტორი	

DEPHANI

ინფორმაციის წყარო

ნიშნულები მოცემულია მეტრებში
"DEPHANI" - ს საქმეში.
ზომა ნებისმიერის ნებართვის
(ელექტრული ან ნებისმიერის) ნებისმიერი ან ნებისმიერის ნებისმიერი
"DEPHANI" ნებისმიერი ნებისმიერი ნებისმიერის.
ნებისმიერ ნებისმიერის ნებისმიერი ნებისმიერის ნებისმიერის ნებისმიერის