ფასადი 1-5 ღერძებში მ1:100

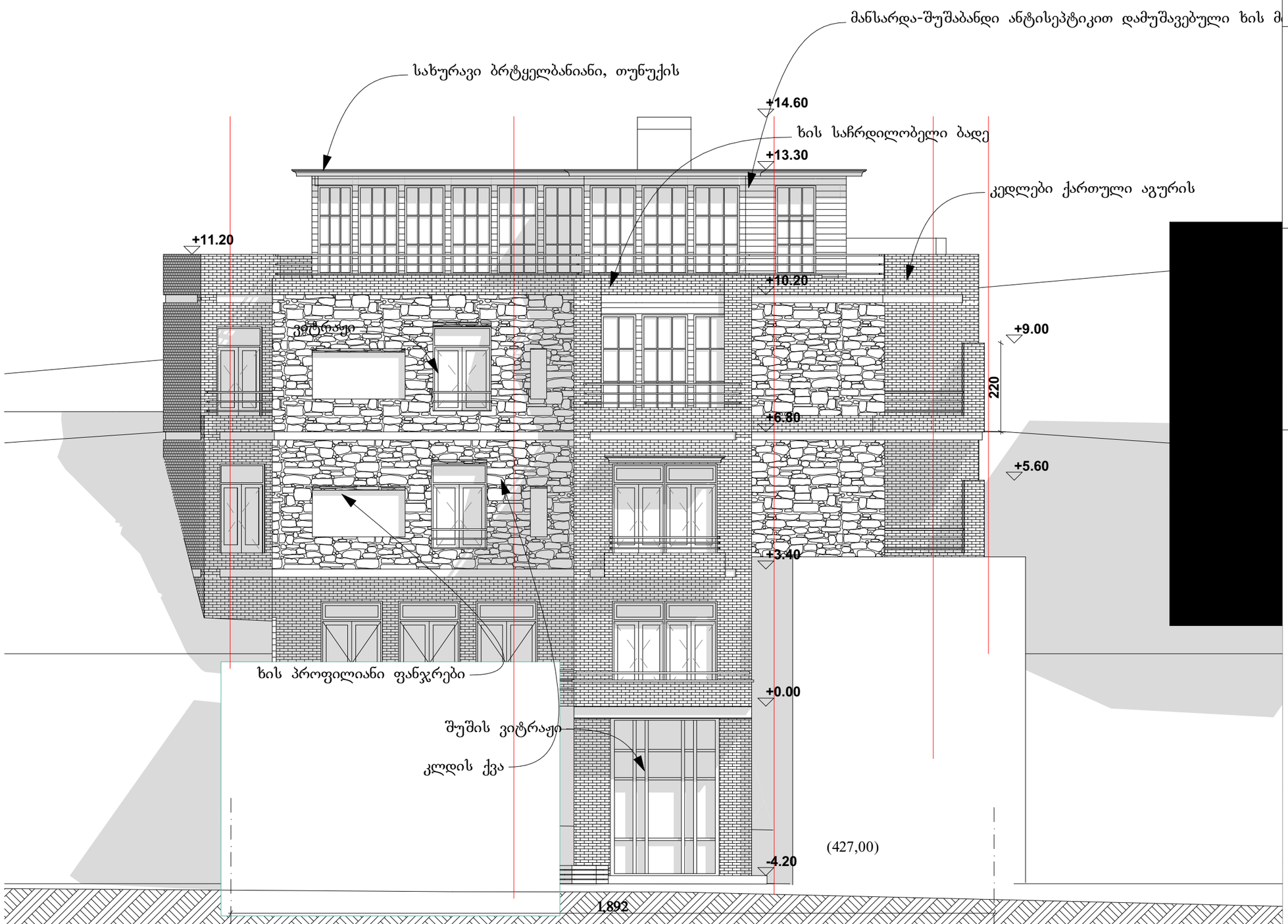

ექსპლიკაცია:

პირობითი აღნიშვნები:

შენიშვნები:

AB5

შ. პ. ს. ეი ბი 5, არაყიშვილის ქ. 14, 0179 თბილისი

დირექტორი: დ. ლოსაბერიძე

არქიტექტორი: შ. მიქელაძე

არქიტექტორი: შ. ჯოჯუა

დამკვეთი:

შ.პ.ს. "დი ეს დი თეგეტა"

პროექტის სახელწოდება:

სასტუმრო

ქ.თბილისი, გრიშაშვილის ქ. №25

არქიტექტურული ნაწილი

ნახაზი:

ფასადი 1-8

ფურცელი: A.14 (27)

მასშტაბი: 1:100 ფორმატი: A3

11/29/2016

განშლა ხარფუხის ქუჩის მხრიდან

ფასადი 5-1 ღერძებში მ1:100

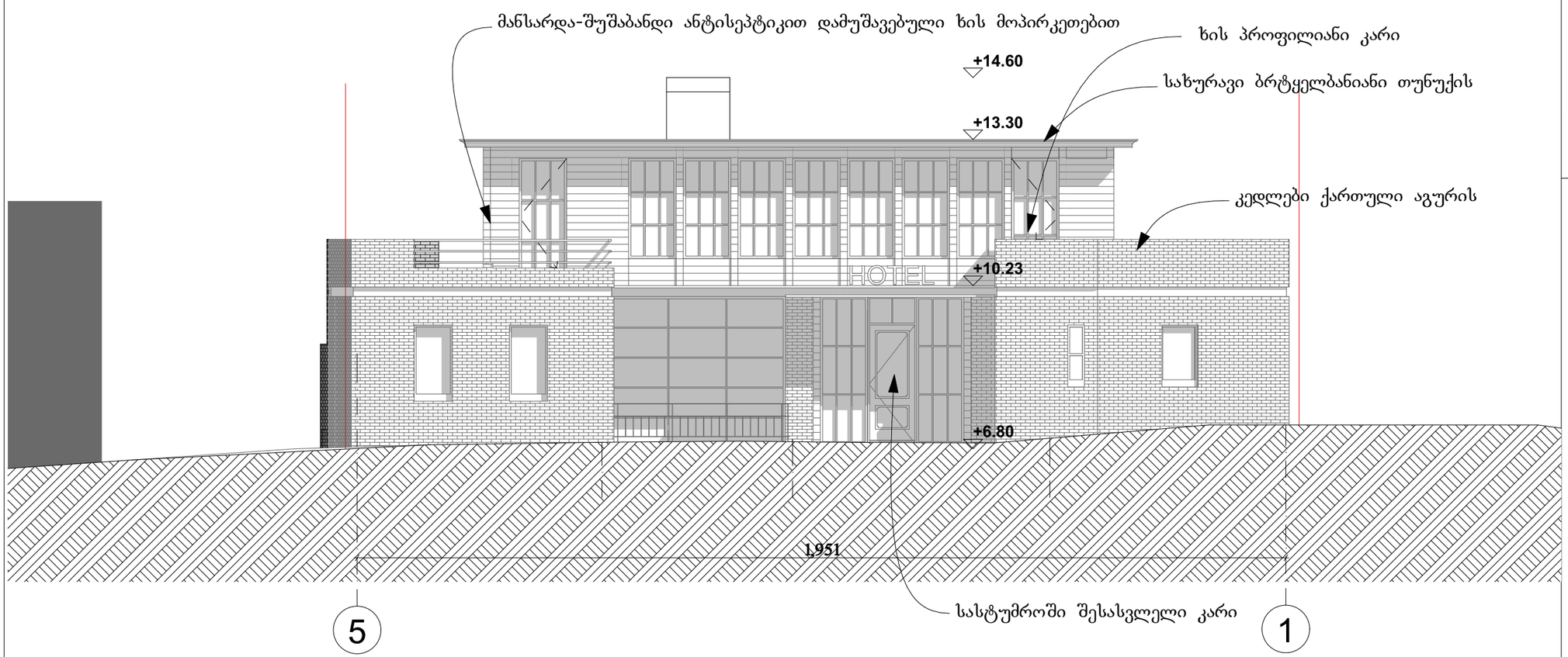

ექსპლიკაცია:

პირობითი აღნიშვნები:

შენიშვნები:

AB5

შ. პ. ს. ეი ბი 5, არაყიშვილის ქ. 14, 0179 თბილისი

დირექტორი: დ. ლოსაბერიძე

არქიტექტორი: შ. მიქელაძე

არქიტექტორი: შ. ჯოჯუა

დამკვეთი:

შ.პ.ს. "დი ეს დი თეგეტა"

პროექტის სახელწოდება:

სასტუმრო

ქ.თბილისი, გრიშაშვილის ქ. №25

არქიტექტურული ნაწილი

ნახაზი:

ფასადი 8-1

ფურცელი: A.15 (27)

მასშტაბი: 1:100 ფორმატი: A3

11/29/2016

ფასადი ზ-ა ღერძებში მ1:100

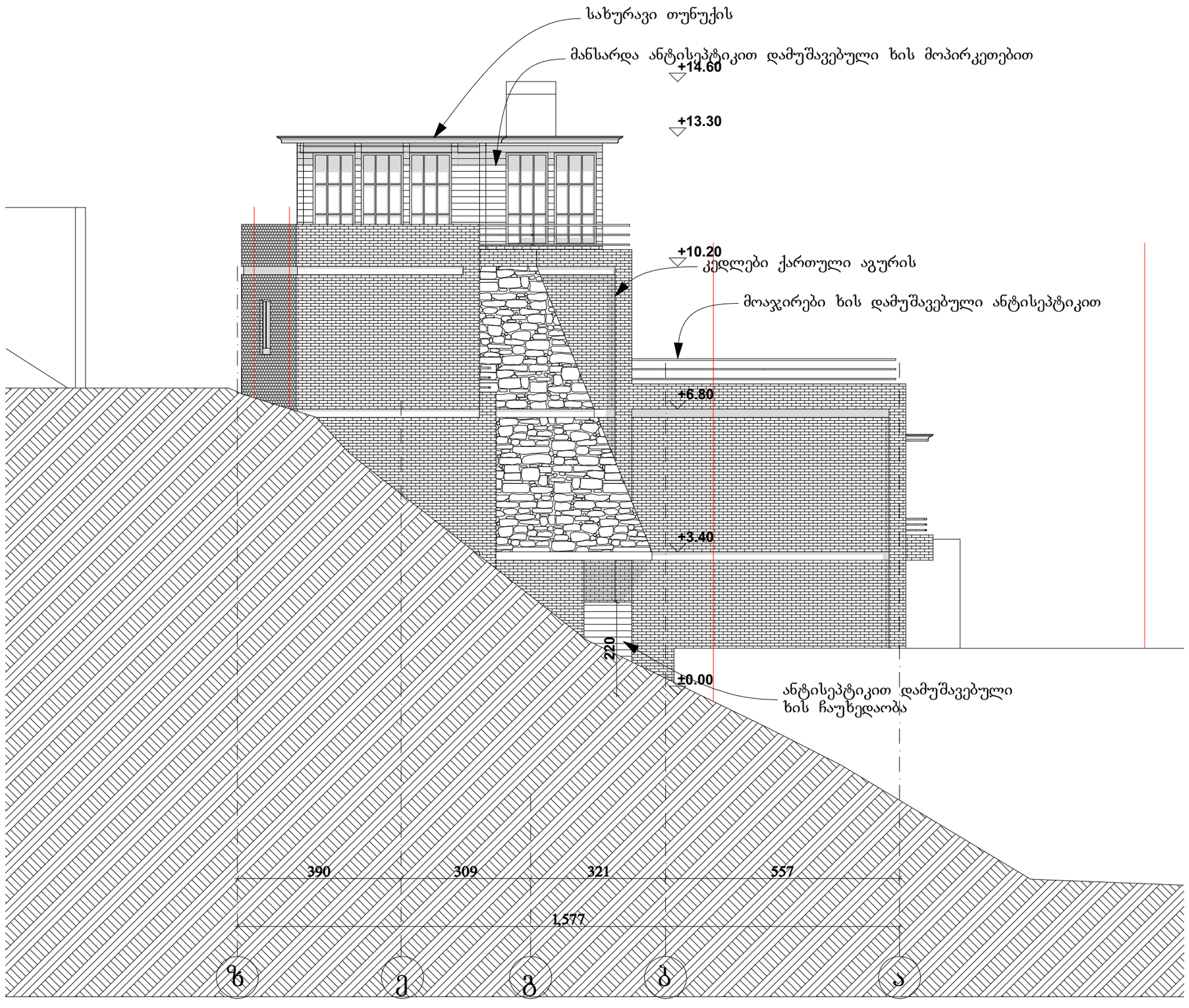

ექსპლიკაცია:

პირობითი აღნიშვნები:

შენიშვნები:

AB5

შ. პ. ს. ეი ბი 5, არაყიშვილის ქ. 14, 0179 თბილისი

დირექტორი: დ. ლოსაბერიძე

არქიტექტორი: შ. მიქელაძე

არქიტექტორი: შ. ჯოჯუა

დამკვეთი:

შ.პ.ს. "დი ეს დი თეგეტა"

პროექტის სახელწოდება:

სასტუმრო

ქ.თბილისი, გრიშაშვილის ქ. №25

არქიტექტურული ნაწილი

ნახაზი:

ფასადი ზ-ა

ფურცელი: A.16 (27)

მასშტაბი: 1:100 ფორმატი: A3

11/29/2016

ფასადი ა-ზ ღერძებში მ1:100

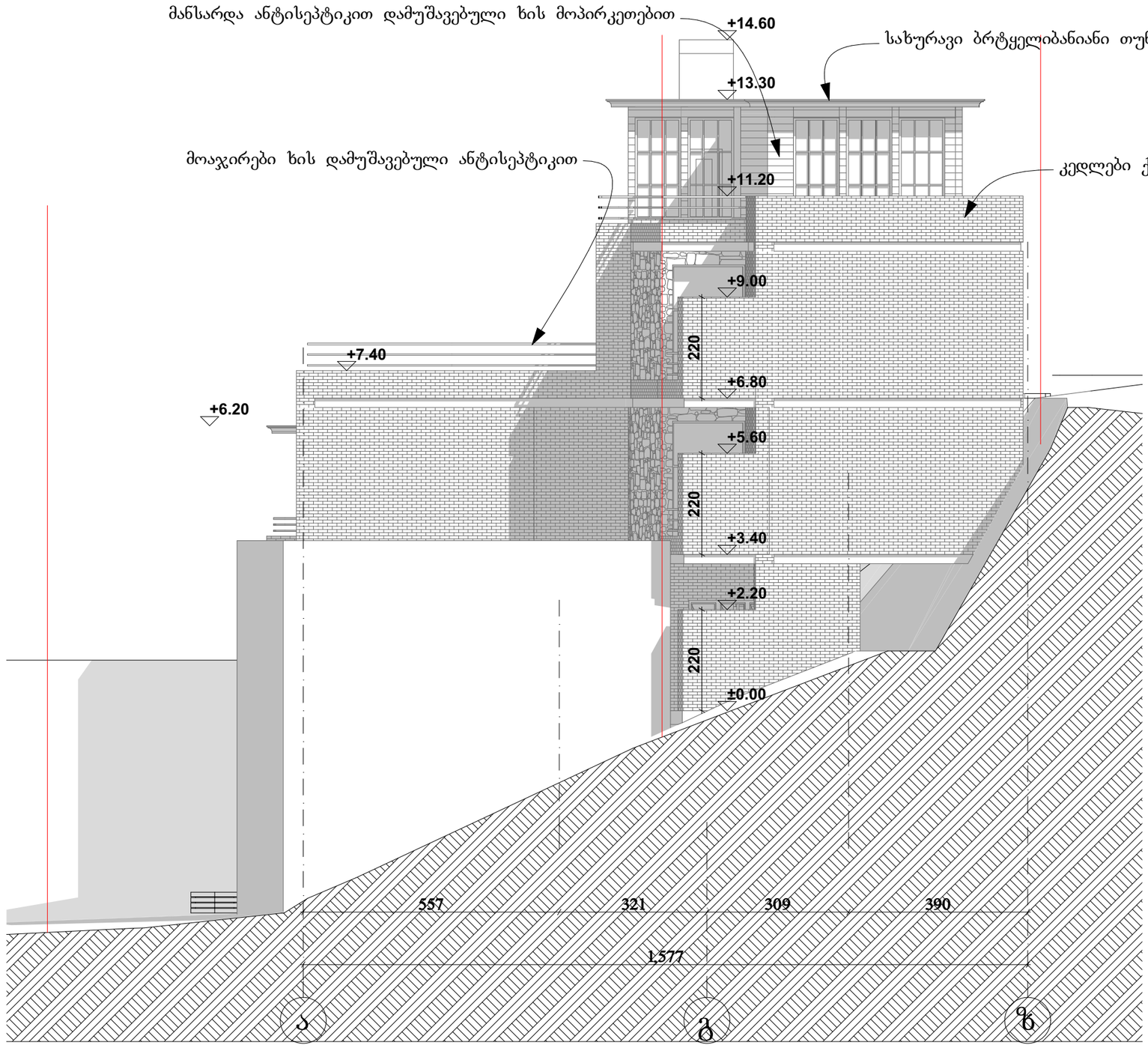

ექსპლიკაცია:

პირობითი აღნიშვნები:

შენიშვნები:

AB5

შ. პ. ს. ეი ბი 5, არაყიშვილის ქ. 14, 0179 თბილისი

დირექტორი: დ. ლოსაბერიძე

არქიტექტორი: შ. მიქელაძე

არქიტექტორი: შ. ჯოჯუა

დამკვეთი:

შ.პ.ს. "დი ეს დი თეგეტა"

პროექტის სახელწოდება:

სასტუმრო

ქ.თბილისი, გრიშაშვილის ქ. №25

არქიტექტურული ნაწილი

ნახაზი:

ფასადი ა-ზ

ფურცელი: A.17 (27)

მასშტაბი: 1:100 ფორმატი: A3

11/29/2016

განშლა გრიშაშვილის ქუჩის მხრიდან

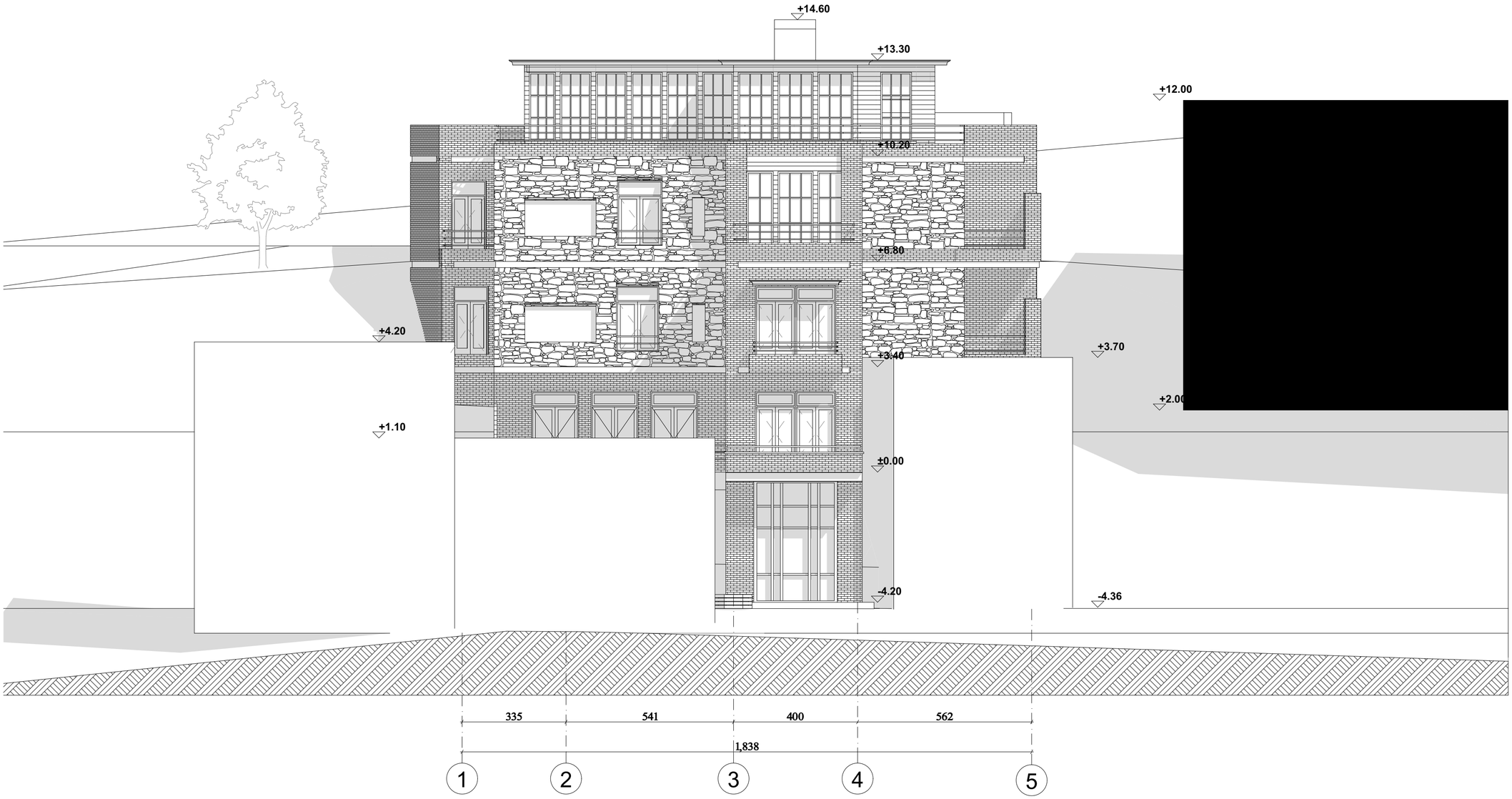

ექსპლიკაცია:

პირობითი აღნიშვნები:

შენიშვნები:

AB5

შ. პ. ს. ეი ბი 5, არაყიშვილის ქ. 14, 0179 თბილისი

დირექტორი: დ. ლოსაბერიძე
არქიტექტორი: შ. მიქელაძე
არქიტექტორი: შ. ჯოჯუა

დამკვეთი:

შ.პ.ს. "დი ეს დი თეგეტა"

პროექტის სახელწოდება:

სასატუმრო

ქ.თბილისი, გრიასხვილის ქ, №25

არქიტექტურული ნაწილი

ნახაზი:

განშლა გრიშაშვილის ქუჩიდან

ფურცელი: A.18 (27)

მასშტაბი: 1:100 ფორმატი: A2

11/29/2016

განშლა ხარფუხის ქუჩის მხრიდან

ფასადი 5-1 ღერძებში მ1:100

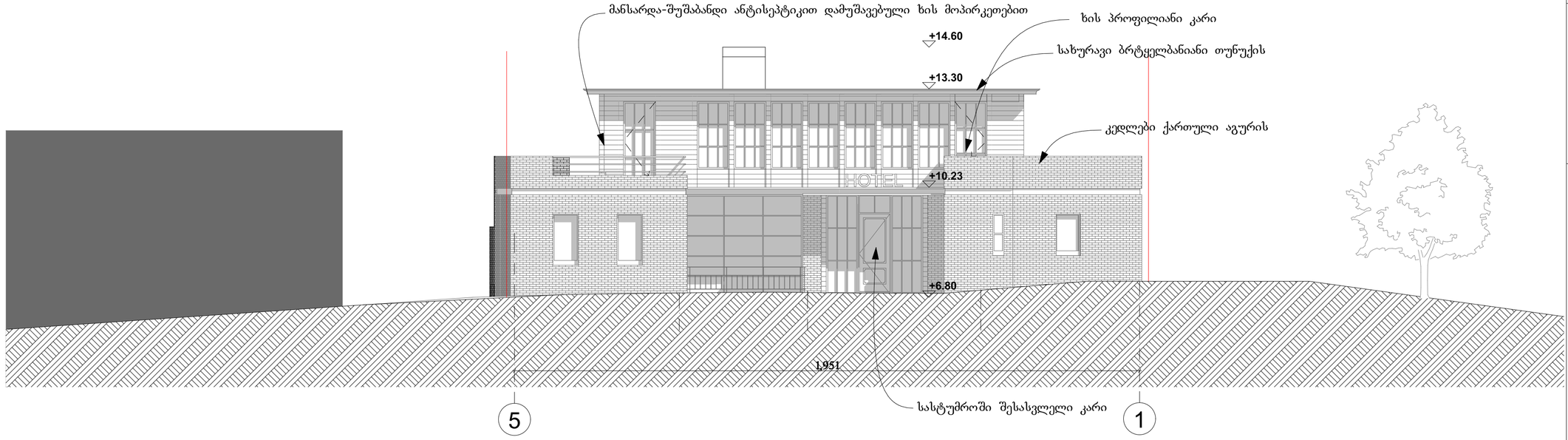

ექსპლიკაცია:

პირობითი აღნიშვნები:

შენიშვნები:

AB5

შ. ა. ს. ეი ბი 5, არაგვისპირის ქ. 14, 0179 თბილისი

დირექტორი: დ. ლოსაბერიძე

არქიტექტორი: შ. მიქელაძე

არქიტექტორი: შ. ჯოჯუა

დამკვეთი:

შ.პ.ს. "დი ეს დი თეგეტა"

პროექტის სახელწოდება:

სასატუმრო

ქ.თბილისი, გრისასვილის ქ, №25

არქიტექტურული ნაწილი

ნახაზი:

განშლა ხარფუხის ქუჩიდან

ფურცელი: A.19 (27)

მასშტაბი: 1:100 ფორმატი: A2

11/29/2016

ექსპლიკაცია:

პირობითი აღნიშვნები:

შენიშვნები:

$h_{საშ}$=136.50/65.19=2.09

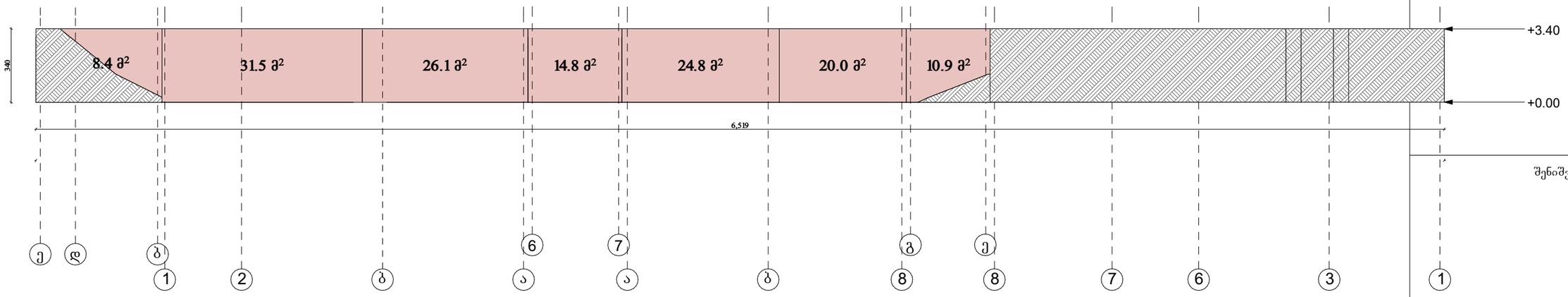

$h_{საშ}$=56.20/33.25=1.69

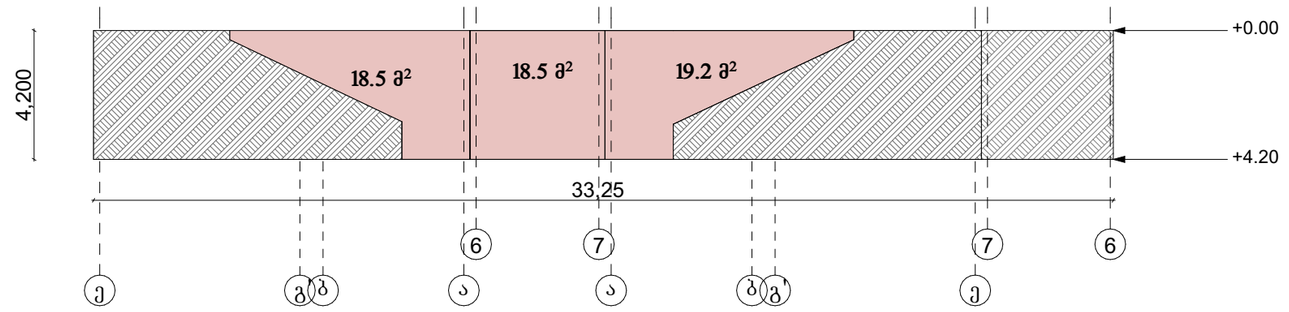

AB5

შ. პ. ს. ეი ბი 5, არაყიშვილის ქ. 14, 0179 თბილისი

დირექტორი: დ. ლოსაბერიძე

არქიტექტორი: შ. მიქელაძე

არქიტექტორი: შ. ჯოჯუა

დამკვეთი:

შ.პ.ს. "დი ეს დი თეგეტა"

პროექტის სახელწოდება:

სასტუმრო

ქ.თბილისი, გრიშაშვილის ქ. №25

არქიტექტურული ნაწილი

ნახაზი:

ფასადების განშლა

ფურცელი: A.20 (27)

მასშტაბი: 1:200 ფორმატი: A3

11/29/2016