


ექსპლიკაცია:

პირობითი აღნიშვნები:

შენიშვნები:

# AB5

შ. პ. ს. ეი ბი 5, არაყიშვილის ქ. 14, 0179 თბილისი

დირექტორი: დ. ლოსაბერიძე

არქიტექტორი: შ. მიქელაძე

არქიტექტორი: შ. ჯოჯუა

დამკვეთი:

შ.პ.ს. "დი ეს დი თეგეტა"

პროექტის სახელწოდება:

## სასტუმრო

ქ.თბილისი, გრიშაშვილის ქ. №25

## არქიტექტურული ნაწილი

ნახაზი:

## მონტაჟი 1

ფურცელი: A.21 (27)

მასშტაბი: ფორმატი: A3

11/29/2016

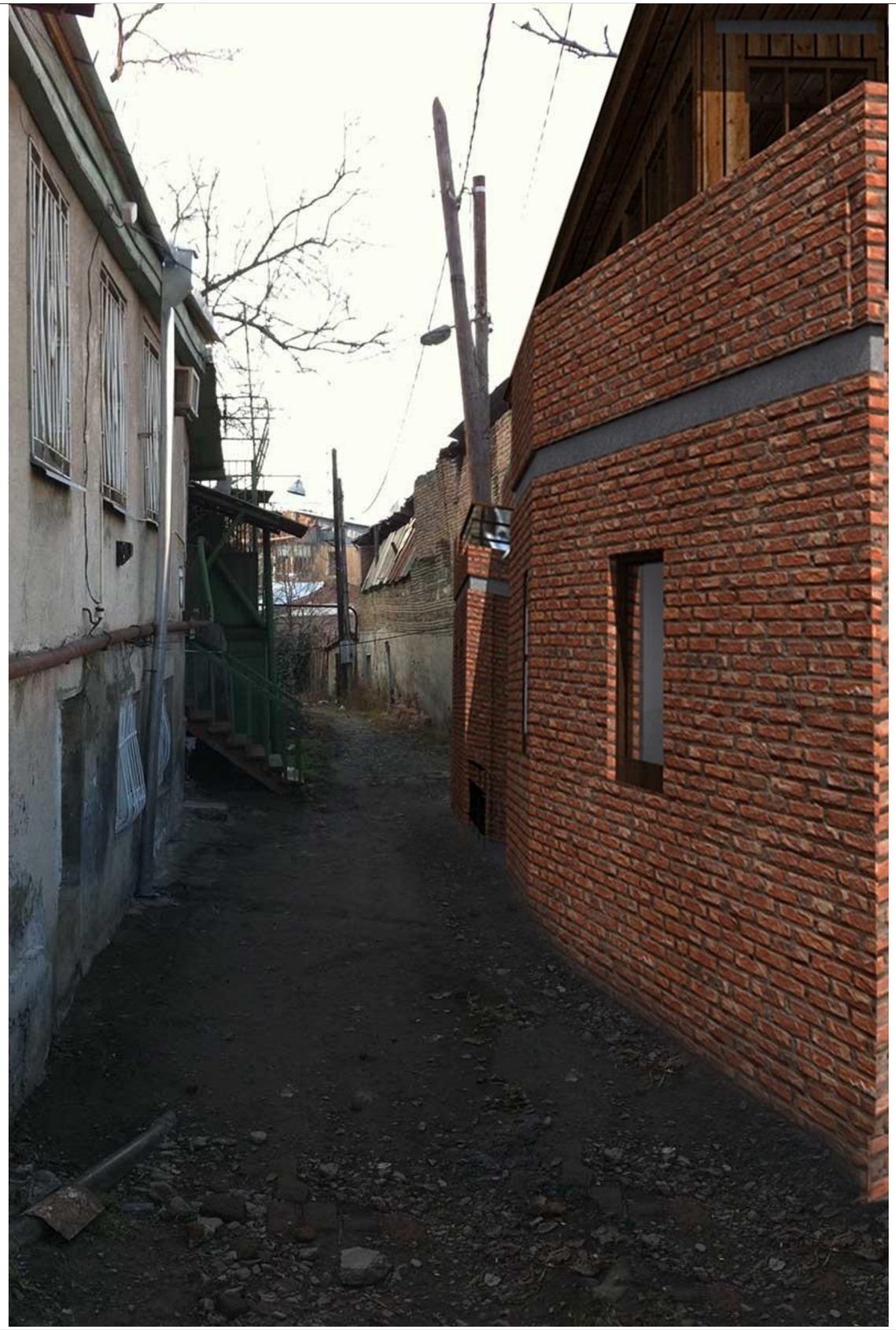

ექსპლიკაცია:

პირობითი აღნიშვნები:

შენიშვნები:

AB5


შ. პ. ს. ეი ბი 5, არაყიშვილის ქ. 14, 0179 თბილისი

დირექტორი: დ. ლოსაბერიძე

არქიტექტორი: შ. მიქელაძე

არქიტექტორი: შ. ჯოჯუა


დამკვეთი:

შ.პ.ს. "დი ეს დი თეგეტა"

პროექტის სახელწოდება:

სასტუმრო

ქ.თბილისი, გრიშაშვილის ქ. №25

არქიტექტურული ნაწილი

ნახაზი:

მონტაჟი 2

ფურცელი: A.22 (27)

მასშტაბი: ფორმატი: A3

11/29/2016



ექსპლიკაცია:

პირობითი აღნიშვნები:

შენიშვნები:

# AB5


შ. პ. ს. ეი ბი 5, არაყიშვილის ქ. 14, 0179 თბილისი

დირექტორი: დ. ლოსაბერიძე

არქიტექტორი: შ. მიქელაძე

არქიტექტორი: შ. ჯოჯუა


დამკვეთი:

შ.პ.ს. "დი ეს დი თეგეტა"

პროექტის სახელწოდება:

## სასტუმრო

ქ.თბილისი, გრიშაშვილის ქ. №25

## არქიტექტურული ნაწილი

ნახაზი:

მონტაჟი3

ფურცელი: A.23 (27)

მასშტაბი: ფორმატი: A3

11/29/2016

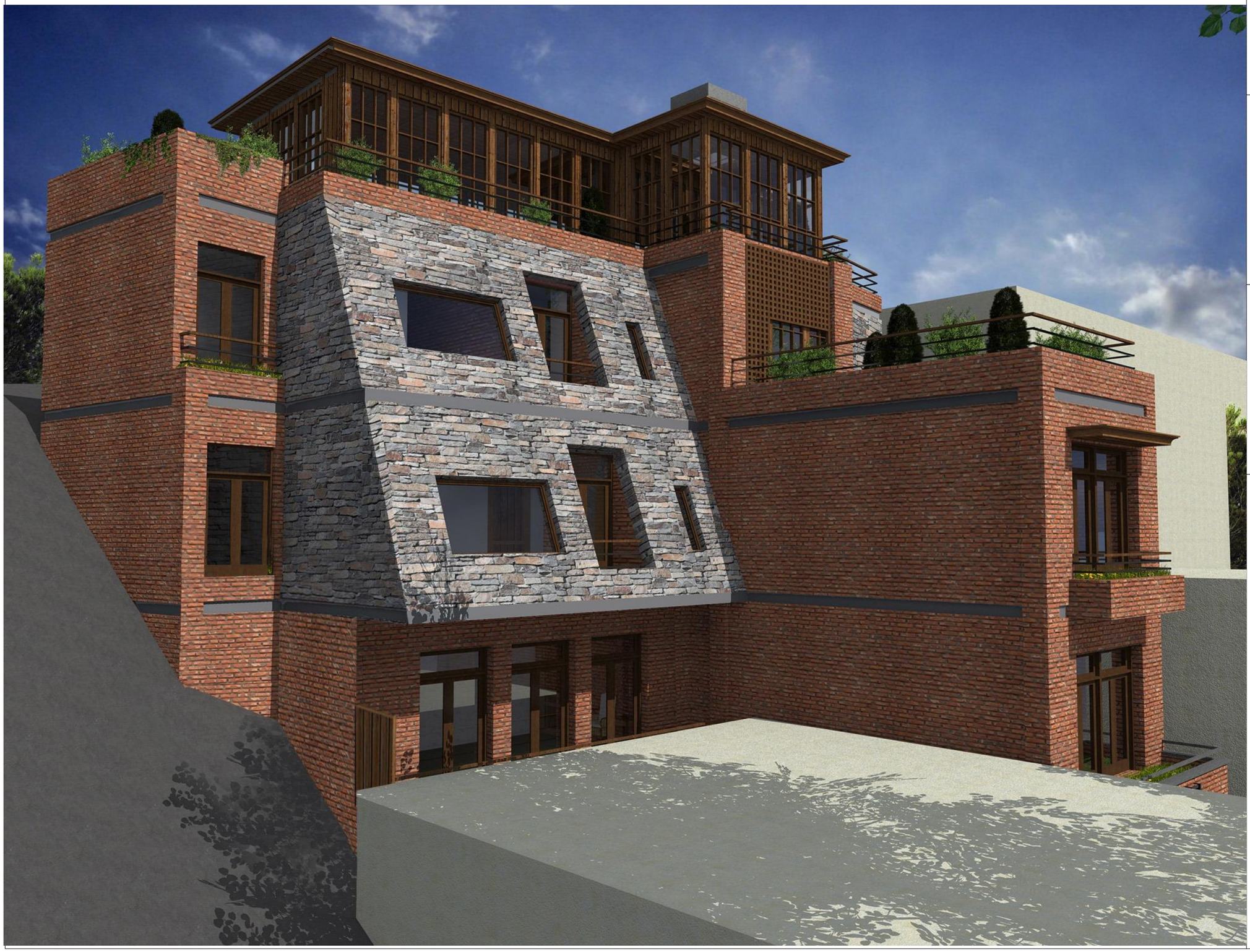

ექსპლიკაცია:

პირობითი აღნიშვნები:

შენიშვნები:

# AB5


შ. პ. ს. ეი ბი 5, არაყიშვილის ქ. 14, 0179 თბილისი

დირექტორი: დ. ლოსაბერიძე

არქიტექტორი: შ. მიქელაძე

არქიტექტორი: შ. ჯოჯუა


დამკვეთი:

შ.პ.ს. "დი ეს დი თეგეტა"

პროექტის სახელწოდება:

## სასტუმრო

ქ.თბილისი, გრიშაშვილის ქ. №25

## არქიტექტურული ნაწილი

ნახაზი:

## რენდერი

ფურცელი: A.24 (27)

მასშტაბი: ფორმატი: A3

11/29/2016




ექსპლიკაცია:

პირობითი აღნიშვნები:

შენიშვნები:

# AB5


შ. პ. ს. ეი ბი 5, არაყიშვილის ქ. 14, 0179 თბილისი

დირექტორი: დ. ლოსაბერიძე

არქიტექტორი: შ. მიქელაძე

არქიტექტორი: შ. ჯოჯუა


დამკვეთი:

შ.პ.ს. "დი ეს დი თეგეტა"

პროექტის სახელწოდება:

## სასტუმრო

ქ.თბილისი, გრიშაშვილის ქ. №25

## არქიტექტურული ნაწილი

ნახაზი:

## რენდერი

ფურცელი: A.25 (27)

მასშტაბი: ფორმატი: A3

11/29/2016