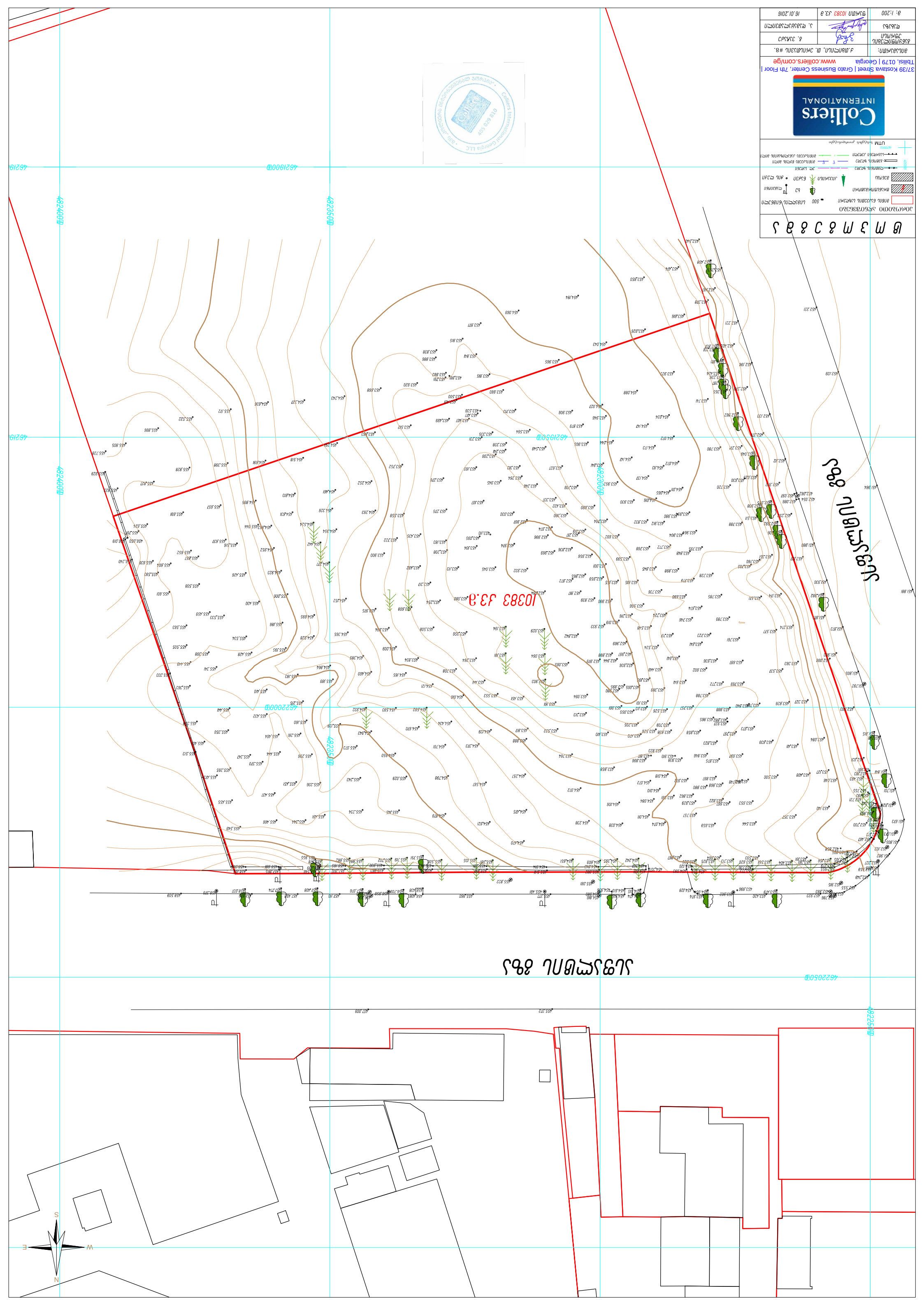
ვ მ ე მ ს ბ ბ ე ე ე ს
ვაკის რაიონის სკვერი
ახალი ბაღების ტერიტორიის განაშენიანების გეგმა
500
ნაკვეთის საზღვარი
ბ.ნ
ხე
ბუჩქნარი
ბალახოვანი საფარი
ასფალტის საფარი
ქვაფენილის საფარი
ბეტონის ბორდიურის ქვა
ასფალტბეტონის ტროტუარი
ასფალტბეტონის საავტომობილო გზა
UTM საკოორდინატო ბადე
Colliers INTERNATIONAL
37/39 Kostava Street | Grato Business Center, 7th Floor | Tbilisi, 0179 | Georgia www.colliers.com/ge
არასამრეწველო ტერიტორიების განაშენიანების გენერალური გეგმის შედგენა
ქ.თბილისი, მ. ვარკეთილის III მ/რ #8.
შპს „ვაკის ბაღები"
ა. ასპანიძე
ს. ჯავახიშვილის ქუჩის რეგულირება
ს/კ 01038302.9
მ: 1:200
16.01.2016
1038302.9
ს. ჯავახიშვილის ქუჩა
4622000
4622050
4622100
4622150
4622200
4622250
4622300
4622350
4622400
4622450
4622500
455.805
455.728
455.929
455.828
455.827
455.822
455.898
455.522
455.172
454.598
454.327
454.243
454.291
454.184
454.089
453.877
453.815
453.838
453.886
453.844
453.880
453.883
453.791
453.988
453.865
453.880
453.820
453.868
453.500
453.480
453.462
453.512
453.499
453.407
453.539
453.477
453.715
453.946
453.879
453.808
454.027
454.088
454.034
454.147
454.072
454.073
454.044
453.905
453.548
453.338
453.291
453.335
453.564
453.263
453.518
454.252
454.461
454.518
454.681
454.813
454.895
455.398
455.857
455.691
455.524
454.554
454.442
454.771
454.952
455.823
455.426
455.508
455.601
455.430
455.533
455.459
455.563
455.504
455.428
455.388
455.440
455.344
455.323
455.263
455.410
455.216
455.441
455.359
455.350
455.404
455.513
455.347
455.444
455.370
455.385
455.403
455.455
455.427
455.336
455.451
455.466
455.344
455.491
455.549
455.204
455.745
455.029
455.343
455.073
455.450
455.160
455.281
455.286
455.422
455.506
455.386
455.195
454.928
454.865
454.864
455.189
455.083
455.409
454.385
454.009
454.460
454.165
454.121
454.010
453.553
453.451
453.161
453.084
453.313
453.140
453.502
453.205
453.526
453.820
453.811
453.138
454.940
454.373
454.701
454.798
454.567
454.257
454.018
454.072
454.010
454.084
454.006
454.475
454.621
454.238
454.070
454.074
454.011
454.095
454.242
454.509
454.651
455.822
455.081
454.491
454.815
454.938
454.128
454.054
453.374
453.786
453.923
453.915
453.555
453.349
453.902
453.983
453.864
453.825
453.713
453.822
453.404
453.561
453.700
453.620
453.503
453.791
453.454
453.120
453.659
453.544
453.357
453.140
453.727
453.822
453.867
453.929
453.681
453.853
453.653
453.748
453.847
453.880
453.868
453.748
453.886
453.875
453.687
453.846
453.910
453.908
453.886
453.764
453.858
453.823
453.886
453.858
453.820
453.526
453.709
453.705
453.821
453.502
453.040
453.813
453.739
453.821
453.823
453.539
453.411
453.408
453.727
453.746
453.483
453.084
453.815
453.792
453.840
453.888
453.757
453.826
453.207
453.537
453.363
453.208
453.805
453.782
453.627
453.537
453.274
453.813
453.730
453.761
453.841
453.636
453.881
453.802
453.449
453.042
453.303
453.384
453.005
452.985
452.990
453.101
453.161
453.084
452.944
452.898
452.969
452.869
452.841
453.029
452.842
453.323
453.019
453.346
453.724
453.746
453.789
453.577
453.571
453.174
453.566
453.316
453.724
453.719
453.728
453.785
453.860
453.738
453.845
453.898
453.904
453.384
453.912
453.832
453.754
453.772
453.848
453.785
453.768
453.511
453.720
453.530
453.424
453.611
453.705
453.760
453.351
453.738
453.588
453.045
453.113
453.492
453.254
453.208
453.104
453.183
453.095
453.110
453.018
453.207
453.692
453.302
453.815
453.588
453.030
453.380
453.327
453.424
453.880
453.330
453.106
453.327
453.708
453.045
453.346
453.276
453.209
453.241
453.328
453.044
453.548
453.905
453.564
453.335
453.231
453.512