საქართველო
ქ. თბილისის მერია
სსიპ თბილისის არქიტექტურის სამსახური

სამსახურის უფროსი

ქალაქი თბილისი, ქუჩა მექანიზაცია №1 თორნიკე ერისთავის ქუჩაზე შ.პ.ს "ბერი"-ის მიმდებარედ/ქალაქი თბილისი, ქუჩა მექანიზაცია, №1, ნაკვეთი 02/038, 2426კვ.მ სასოფლო-სამეურნეო დანიშნულების ს/კ №011212002041 მიწის ნაკვეთის ტოპოგრაფიული

გეგმა

საფუძველი: ქ. თბილისის მთავრობის №20-32-704. 10.11.2008 წლის დადგენილება

მიწის ნაკვეთის საზღვრების მომზადების და საინვესტიციო განყოფილება		
განყოფილების უფროსი		
მთავარი სპეციალისტი		

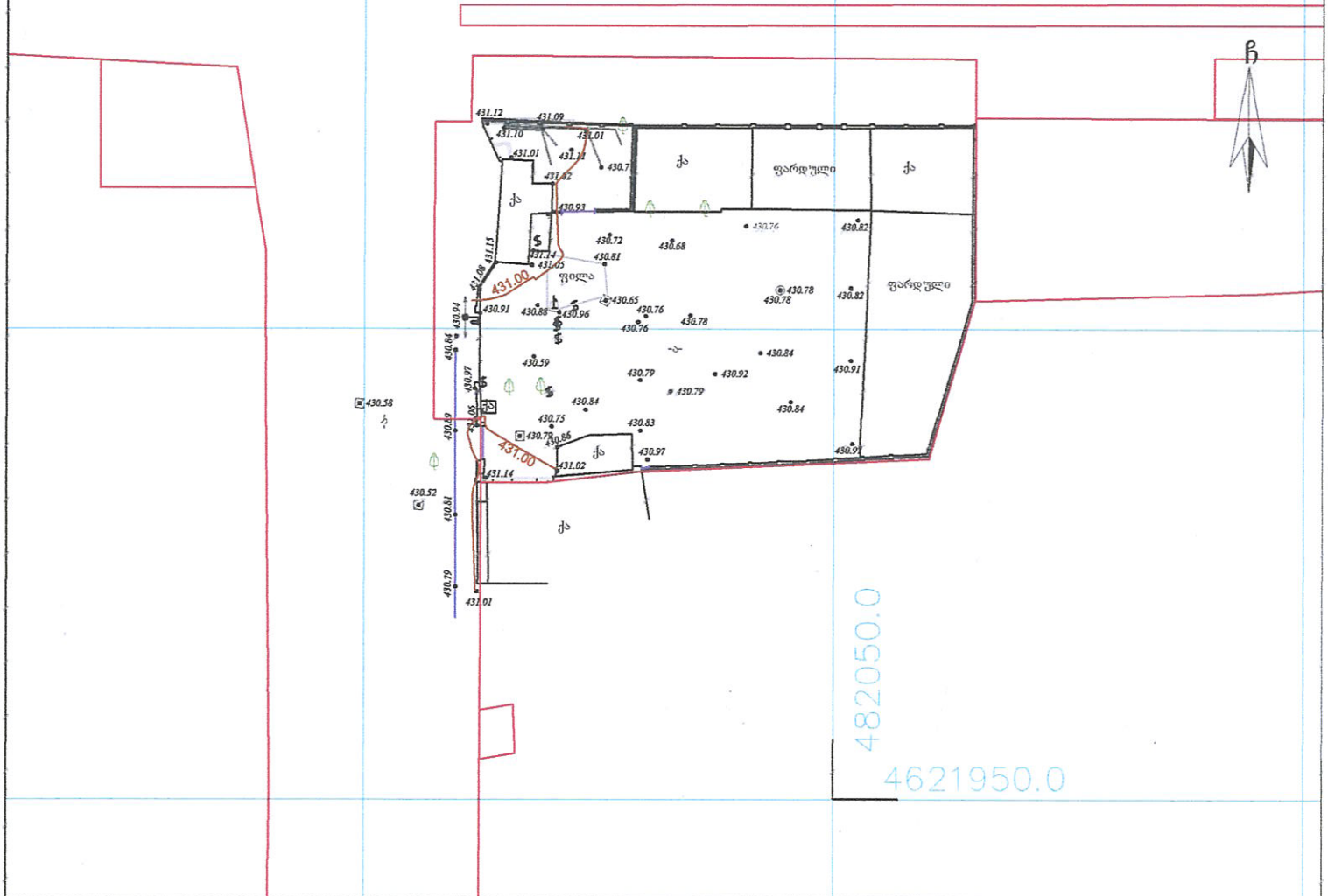

პირობითი აღნიშვნები

WGS 1984 -ის კოორდინატთა სისტემის UTM პროექცია

შა	საცხ. შენობა	ბორდიული	ჭიშკარი
ა	არასაცხ. შენობა	ხის ღობე	ბეტონი
	ფარდული	ლობე	წ წყალგაყვანილობა
	მშენებარე შენობა	ქვის კედელი	გ გაზი
	სატრანსფორ. ჯიხური	კედელი	კ კანალიზაცია
	ხეები	ფლატე	სან სანიაღვრე
	ბარე განათება	რკინიგზა	კბ კავშირგაბმულობა
		საბეტონე ბორდიური ჭები	ელ. ქსელები
		ელ. გადამცემი ბაზი	თგ გათბობა

შენიშვნა: 1) რეგისტრირებული მიწის ნაკვეთის საკადასტრო საზღვარი

2) მიწის სამუშაოების წესრულებისას შეატყობინეთ კომუნიკაციის წარმომადგენლებს

შპს „ბიემჯი გრუპ"
საქართველო, თბილისი, წარტყვის ქუჩა 14
ტელ: 598 567070, 577 180939
LTD `BMG GROUP`
14 Sartava St. Tbilisi, Georgia

ტექნიკური დირექტორი:		ზ. ბასილაძე
აზომა:		ნ. ჯიქია
დახაზა:		ნ. ჯიქია
დამკვეთი:		შპს "ბერი"
მაშტაბი: 1:500		12.06.2016 წ

საქართველო

ქ. თბილისის მერია

სსიპ თბილისის არქიტექტურის სამსახური

ქალაქი თბილისი, ქუჩა მექანიზაცია №1 თორნიკე ერისთავის ქუჩაზე შ.პ.ს "ბერი"-ის მიმდებარედ/ქალაქი თბილისი, ქუჩა მექანიზაცია, №1, ნაკვეთი 02/038, 2426კვ.მ სასოფლო-სამეურნეო დანიშნულების ს/კ №011212002041 მიწის ნაკვეთის ტოპოგრაფიული გეგმა

სამსახურის უფროსი

საფუძველი: ქ. თბილისის მთავრობის №20-32-704. 10.11.2008 წლის დადგენილება

მიწის ნაკვეთის საზღვრების მომზადების და საინვესტიციო განყოფილება		
განყოფილების უფროსი		
მთავარი სპეციალისტი		

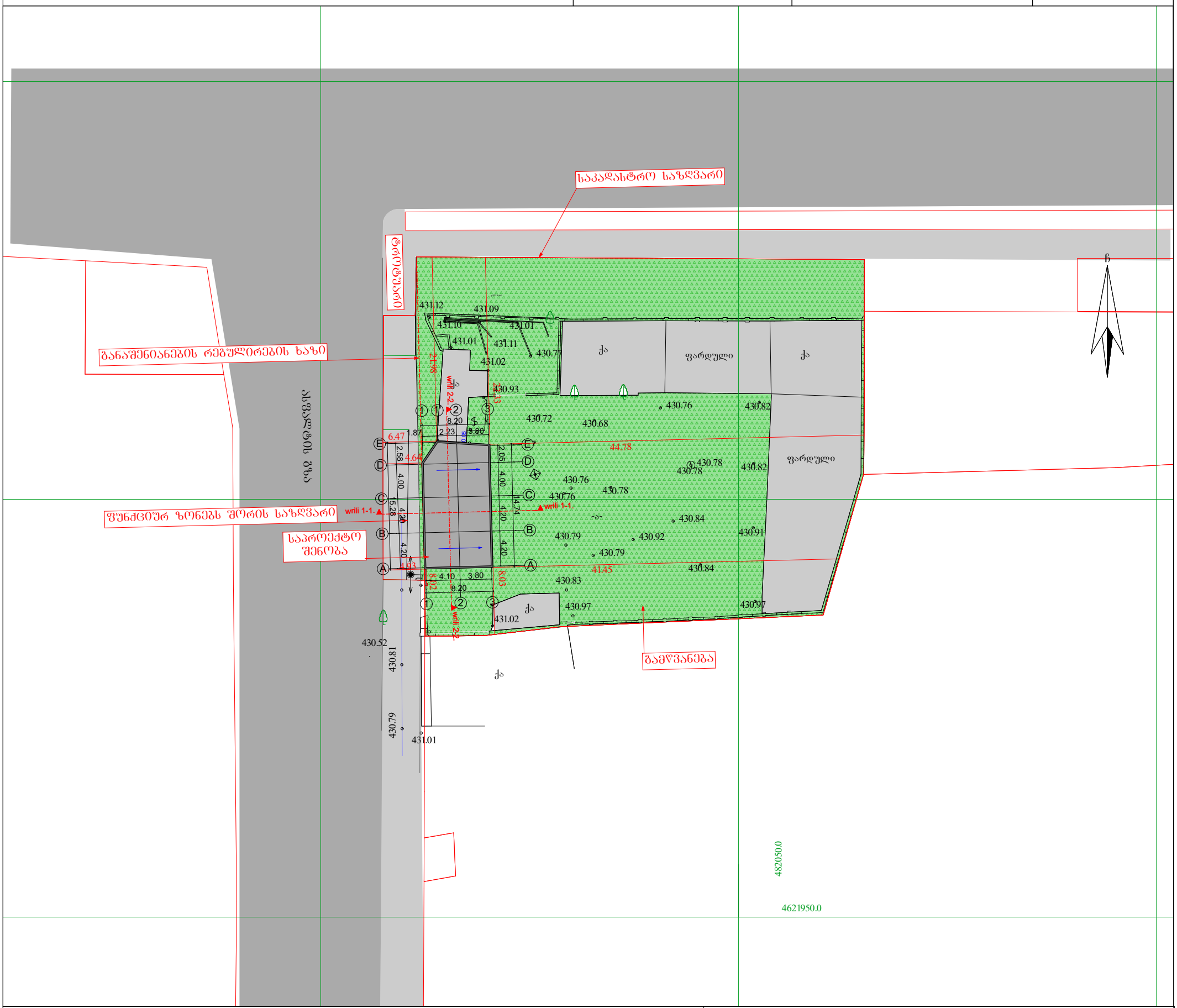

პირობითი აღნიშვნები

WGS 1984 -ის კოორდინატთა სისტემის UTM პროექცია

საცხ. შენობა	ბორდიული		ჭიშკარი
არასაცხ. შენობა	ხის ღობე		ბეტონი
ფარდული	ქვის კედელი	წ	წყალგაყვანილობა
მშენებარე შენობა	კედელი	გ	გაზი
სატრანსფორ. ჯიხური	ფლატე	კ	კანალიზაცია
ხეები	რკინაგზა	სან	სანიაღვრე
გარე განათება	სამეთვალყურეო ჭები	კგ	კავშირგაბმულობა
	ელ. გადამცემი ხაზი	ელ.	ელ. ქსელები
		თგ	გათბობა

შენიშვნა: 1) რეგისტრირებული მიწის ნაკვეთის საკადასტრი საზღვარი

2) მიწის სამუშაოების შესრულებისას შეატყობინეთ კომუნიკაციის წარმომადგენლებს

შპს „ბიემჯი გრუპ“
საქართველო, თბილისი, შარტავას ქუჩა 14
მობ: 598 667070; 577 158039

LTD ` BMG GROUP ~
14 Sartava St. Tbilisi, Georgia

ტექნიკური დირექტორი:		ზ. ბასილაძე
არქიტექტორი:		გიორგი ყიფშიძე
დამკვეთი:		შპს "ბერი"

მაშტაბი: 1:500

2016 წ.