გაცნობის თარიღი	გაცემის თარიღი
06.01.2017	06.01.2017

განხილვის საგანი :	სამუშაოების წარმოებაზე აქტის გამოცემა
დაინტერესებული პირი :	ვალერი მიმინოშვილი 01015001043
წარმოების საფუძველი :	განცხადება №: QN1463375
გასაჩივრების წესი :	გაცნობიდან ერთი თვის ვადაში, ქ. თბილისის საქალაქო სასამართლოში (მისამართი: ქ. თბილისი, დავით აღმაშენებლის ხეივანი, მე-12 კმ. №6)
აქტის მოქმედების ვადა :	აქტი ძალაშია გამოქვეყნებისთანავე

სააგენტოს გადაწყვეტილება № QN1463375

1. დაკმაყოფილდეს განმცხადებლის წერილობითი თხოვნა და მიეცეს თანხმობა განახორციელოს ქ. თბილისში, პეტრე იბერის ქუჩის მიმდებარედ, გზის მოწყობის მიზნით საჭირო სამუშაოები, №1 დანართში მონიშნულ სავარაუდო მონაკვეთზე, №2 დანართით დადგენილი საგზაო მოძრაობის ორგანიზაციის სქემის შესაბამისად და უსაფრთხოების/ტექნიკური ნორმების დაცვით, არსებული ხე-ნარგავების დაუზიანებლად.
2. განმცხადებელმა უზრუნველყოს ქ. თბილისის მუნიციპალიტეტის მერიის ტრანსპორტის საქალაქო სამსახურთან შეთანხმებული დროებითი მოძრაობის ორგანიზაციის სქემის ქ. თბილისის საპატრულო პოლიციის დეპარტამენტში წარდგენა, შესათანხმებლად.
3. ბრძანება ძალაშია მისი გაცნობიდან 30 (ოცდაათი) კალენდარული დღის ვადით.

(ელექტრონული ფორმით გაცემული აქტის გაცნობისთვის დაინტერესებულ მხარეს განესაზღვრება ვადა - სააგენტოს მიერ აქტის გამოცემიდან 30 (ოცდაათი) კალენდარული დღის ოდენობით. თუ აღნიშნულ ვადაში დაინტერესებული პირი აქტს არ გაეცნობა აქტი ითვლება ძალადაკარგულად.)

საფუძველი:

“ცალკეული ხაზობრივი ნაგებობის განთავსების, სამუშაოების წარმოების ან/და მათი შემდგომი რეგისტრაციის თაობაზე თანხმობის გაცემის წესის დამტკიცების შესახებ“ ქალაქ თბილისის მუნიციპალიტეტის საკრებულოს 2014 წლის 22 დეკემბრის #19-75 დადგენილება; “ქალაქ თბილისის მუნიციპალიტეტის საჯარო სამართლის იურიდიული პირის – ქონების მართვის სააგენტოს მიერ გაწეული მომსახურებისა და დაჩქარებული მომსახურების საფასურის და ვადების განსაზღვრის შესახებ” ქალაქ თბილისის მუნიციპალიტეტის საკრებულოს

იურიდიული პირის – ქონების მართვის სააგენტოს წესდების (დებულების) დამტკიცების შესახებ" ქალაქ თბილისის მუნიციპალიტეტის საკრებულოს 2014 წლის 22 დეკემბრის #19-73 დადგენილება

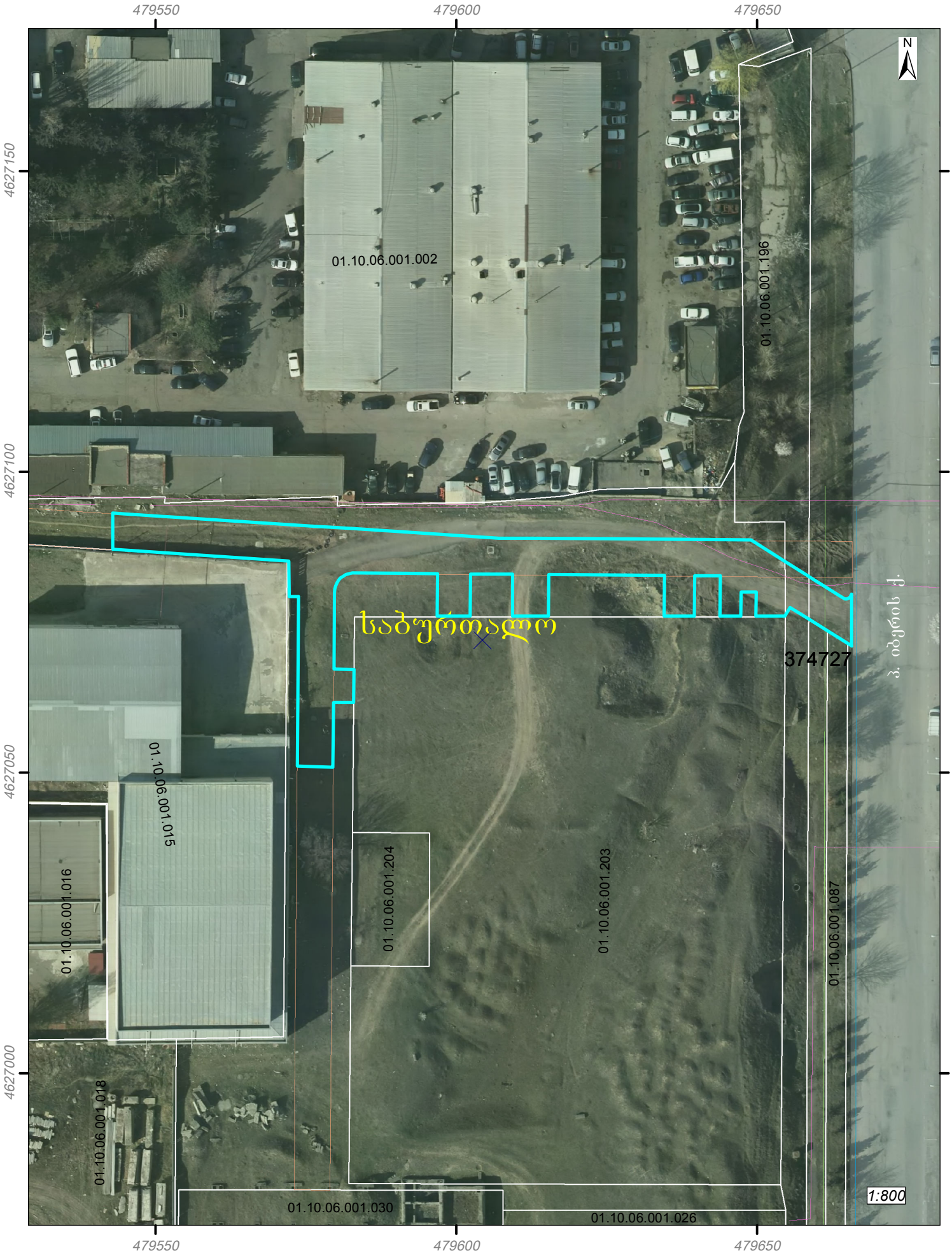

გამოსაყენებელი ტერიტორია. ფართობი: 1171 კვ.მ.

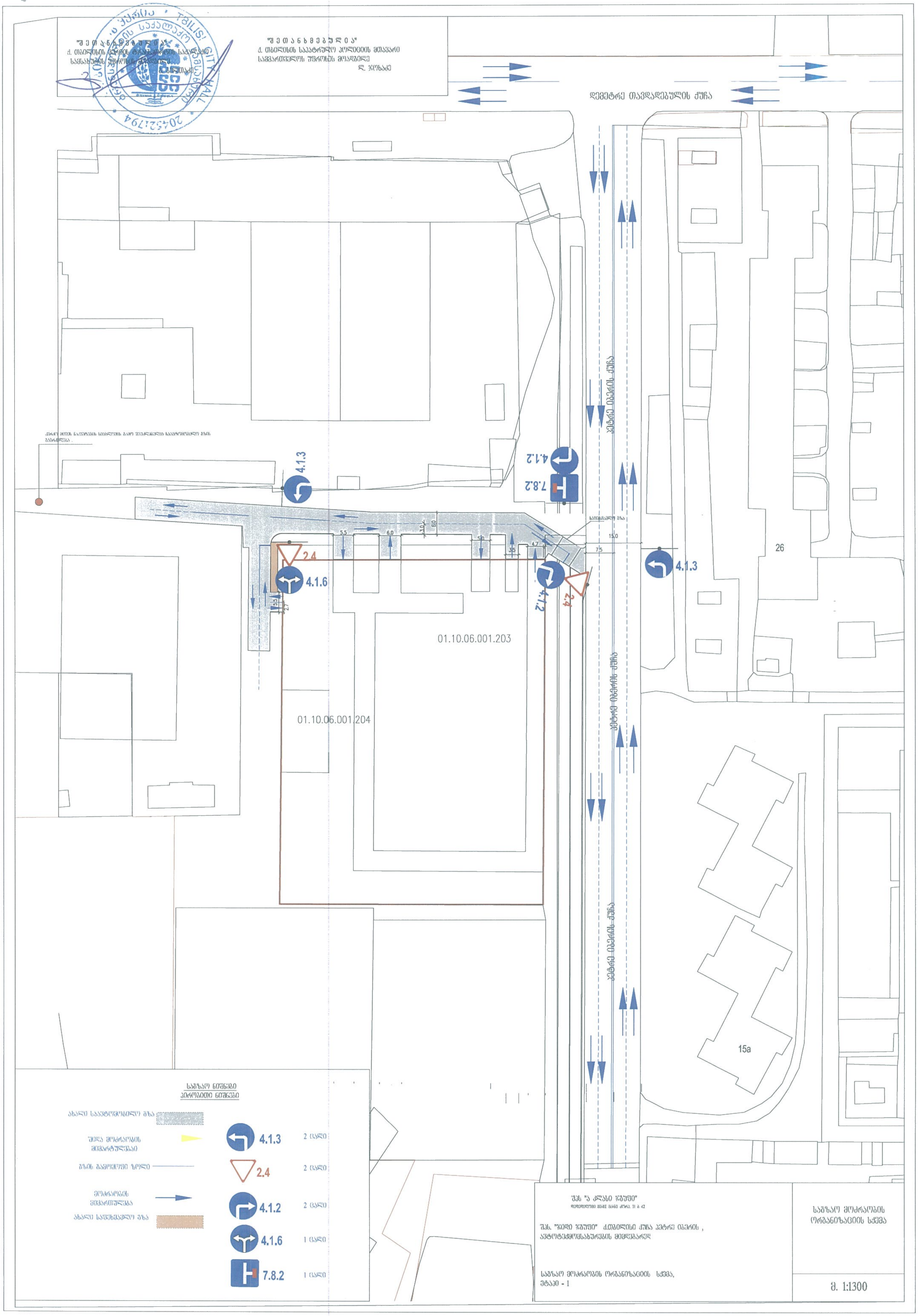

"შეთანხმებულია"
ქ. თბილისის საპატრულო პოლიციის მთავარი
სამმართველოს უფროსის მოადგილე
ლ. ჯოხაძე
"შეთანხმებულია"
TBILISI CITY HALL
204521794
დემეტრე თავდადებულის ქუჩა
პეტრე იბერის ქუჩა
4.1.3
4.1.2
7.8.2
2.4
4.1.6
01.10.06.001.203
01.10.06.001.204
26
15a
საგზაო ნიშნები
პირობითი ნიშნები
ახალი საავტომობილო გზა
შიდა მოძრაობის მიმართულება
გზის გამყოფი ზოლი
მოძრაობის მიმართულება
ახალი საფეხმავლო გზა
4.1.3 2 ცალი
2.4 2 ცალი
4.1.2 2 ცალი
4.1.6 1 ცალი
7.8.2 1 ცალი
შპს "ა კლასი ჯგუფი"
შპს. "ჯიდი ჯგუფი" ქ.თბილისი ქუჩა პეტრე იბერის ,
ავტოტექმომსახურების მიმდებარედ
საგზაო მოძრაობის ორგანიზაციის სქემა,
ეტაპი - 1
საგზაო მოძრაობის
ორგანიზაციის სქემა
მ. 1:1300

ობიექტის დასახელება	ქ. თბილისში ზაზა ფალიაშვილის ქუჩაზე (ნაწილში) ველოსიპედის ინფრასტრუქტურის მოწყობა/რეაბილიტაცია
პროექტის სტადია	ტენდერული
ნახაზის დასახელება	ორგანიზაციის სქემა
ავტორი	ლ. ჯიმშელი
ტელეფონი	+995 599 21 36 36

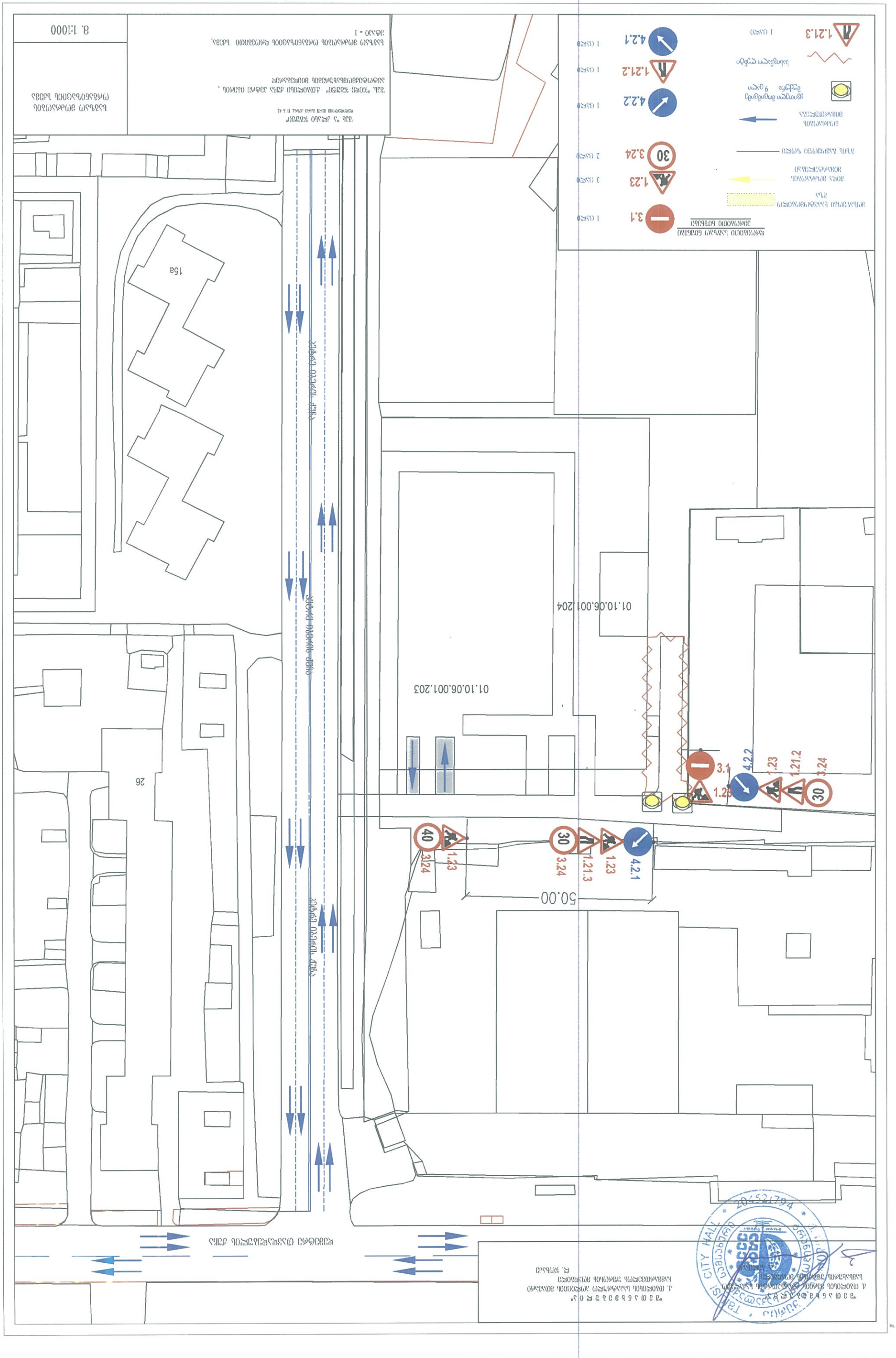

ნახაზის დასახელება	ორგანიზაციის სქემა
ნახაზის ნომერი	3. 1:1000

ქ. თბილისში ზაზა ფალიაშვილის ქუჩაზე (ნაწილში) ველოსიპედის ინფრასტრუქტურის მოწყობა/რეაბილიტაცია
პროექტის ავტორი: ქალაქ თბილისის მერიის ტერიტორიული ორგანოების ადმინისტრაციული ზედამხედველების სამსახური
ტელ: +995 599 21 36 36

3.1	1 ცალი	ჩასვლა აკრძალულია
1.23	3 ცალი	მარცხნივ მიმართული მიმართულების ნიშანი
3.24	2 ცალი	მანქანის მაქსიმალური სიჩქარის შეზღუდვა
4.2.2	1 ცალი	მარჯვნივ მიმართული მიმართულების ნიშანი
1.21.2	1 ცალი	მარცხენა მოსახვევი
4.2.1	1 ცალი	მარცხნივ მიმართული მიმართულების ნიშანი
1.21.3	1 ცალი	მარჯვენა მოსახვევი

ქალაქ თბილისის მერიის ტერიტორიული ორგანოების ადმინისტრაციული ზედამხედველების სამსახური
TBILISI CITY HALL
20452794

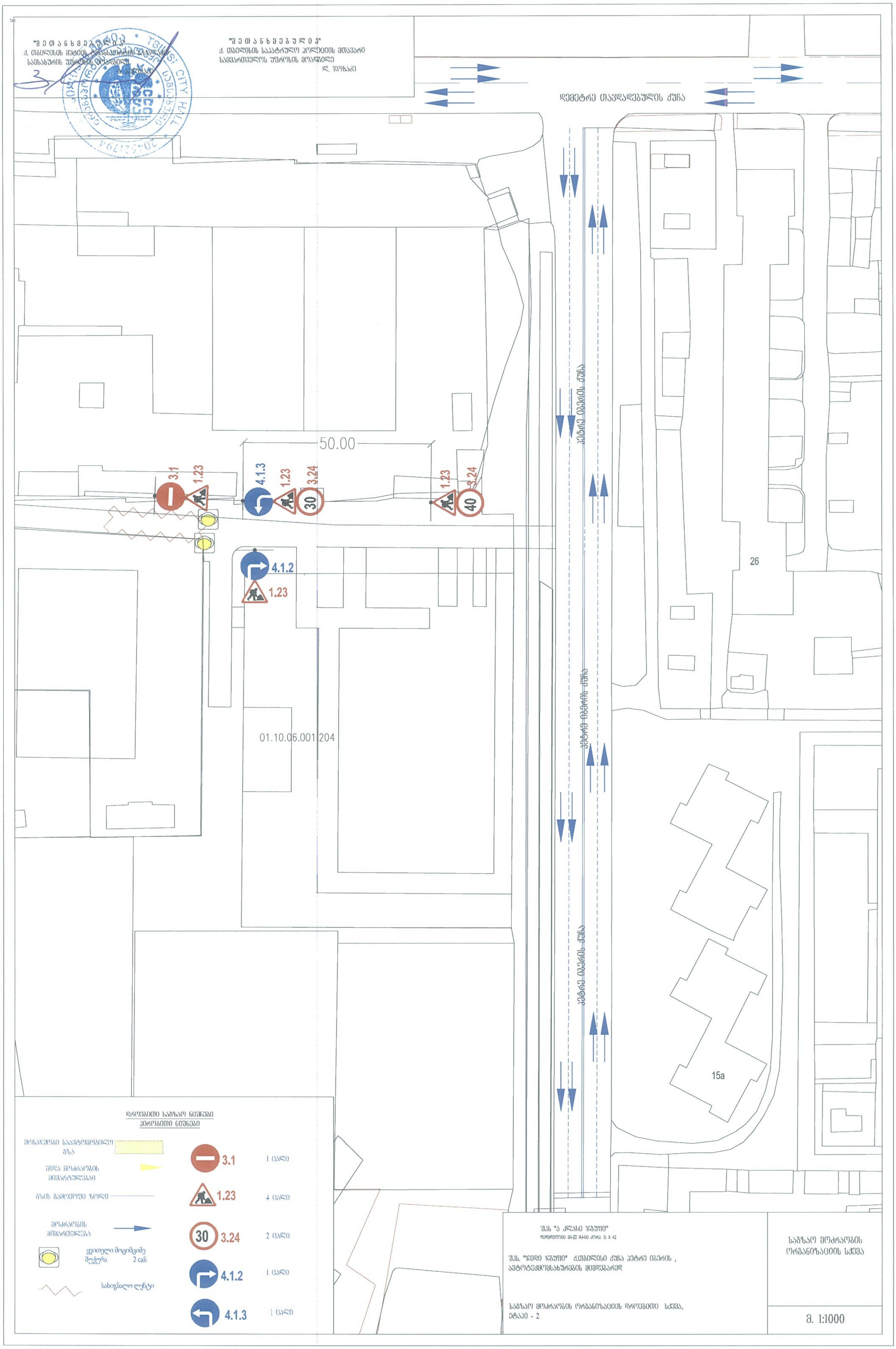
"შეთანხმებულია"
ქ. თბილისის მერიის ტრანსპორტის საქალაქო სამსახურის უფროსის მოადგილე
TBILISI CITY HALL
"შეთანხმებულია"
ქ. თბილისის საპატრულო პოლიციის მთავარი სამმართველოს უფროსის მოადგილე
ლ. ჯოხაძე
დემეტრე თავდადებულის ქუჩა
პეტრე იბერის ქუჩა
50.00
3.1
1.23
4.1.3
1.23
3.24
30
1.23
3.24
40
4.1.2
1.23
26
01.10.06.001.204
15a
დროებითი საგზაო ნიშნები
პირობითი ნიშნები
მოსაწყობი საავტომობილო გზა
შიდა მოძრაობის მიმართულებები
გზის გამყოფი ზოლი
მოძრაობის მიმართულება
ყვითელი მოციმციმე შუქურა 2 cali
სასიგნალო ლენტი
3.1 1 ცალი
1.23 4 ცალი
30 3.24 2 ცალი
4.1.2 1 ცალი
4.1.3 1 ცალი
შპს "ა კლასი ჯგუფი"
შპს. "ჯიდი ჯგუფი" ქ.თბილისი ქუჩა პეტრე იბერის ,
ავტოტექმომსახურების მიმდებარედ
საგზაო მოძრაობის ორგანიზაციის დროებითი სქემა,
ეტაპი - 2
საგზაო მოძრაობის ორგანიზაციის სქემა
მ. 1:1000

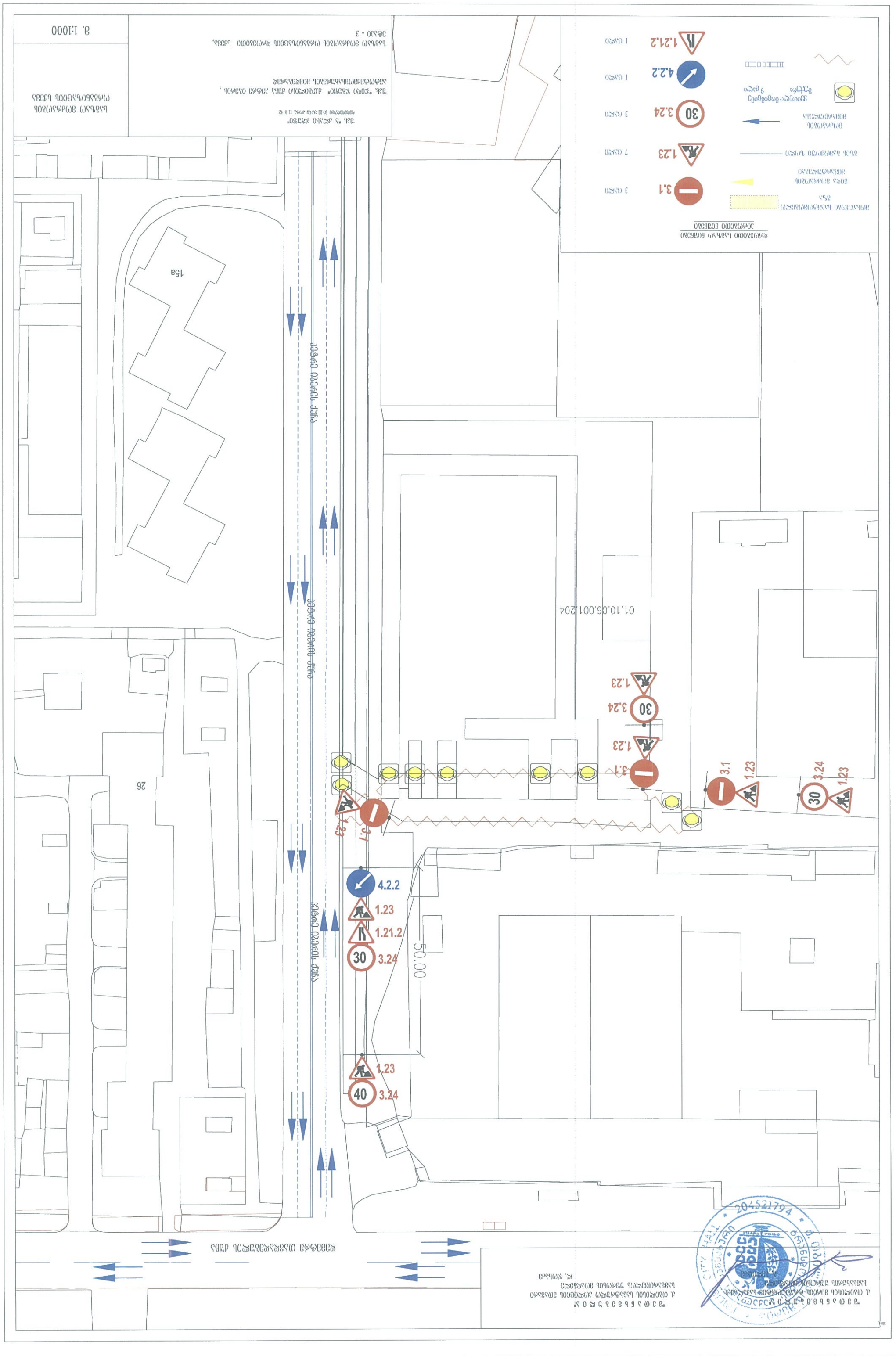
01.10.06.001204
50.00
1.23
3.24
30
40
1.21.2
4.2.2
3.1
26
15a
ქალაქ ზუგდიდის ცენტრალური ქუჩა
ქალაქ ზუგდიდის ცენტრალური ქუჩა
ქალაქ ზუგდიდის ცენტრალური ქუჩა