

კორექტირებული არსებული
სარეკლამო აბრა
მასალა: ალუკაბონდის ფილა
არაკალი

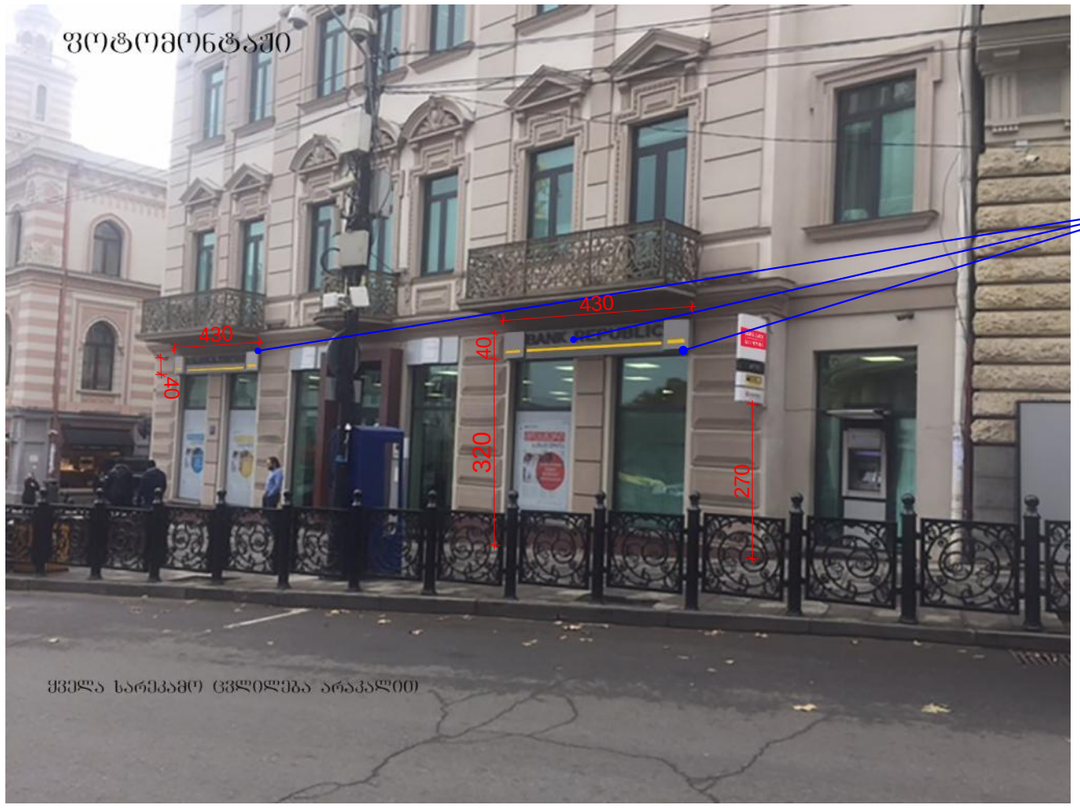

კორექტირებული არსებული
სარეკლამო აბრა
მასალა: ალუკაბონდის ფილა
არაკალი

ფორ. A-3	დაკვეთა	

ექსპლიკაცია

პირობითი ნიშნები

შენიშვნები:

დამკვეთი	ს.ს. ბანკი "რესპუბლიკა"	
მისამართი	ქ. თბილისი, გაბაშიძის ქ. №2	
პროექტის სახელწოდება	ს.ს. ბანკი "რესპუბლიკა"-ს ფილიალი ქ. თბილისი, ლეონიძის ქ. №2	
თანამდებობა	გვარი	ხელმოწერა
დირექტორი		
შესრულა		

არქიტექტურული ნაწილი

მასშტაბი	
თარიღი	2016 წ.

ფოტომონტაჟი

სტადია	ფურცელი	ფურცლები