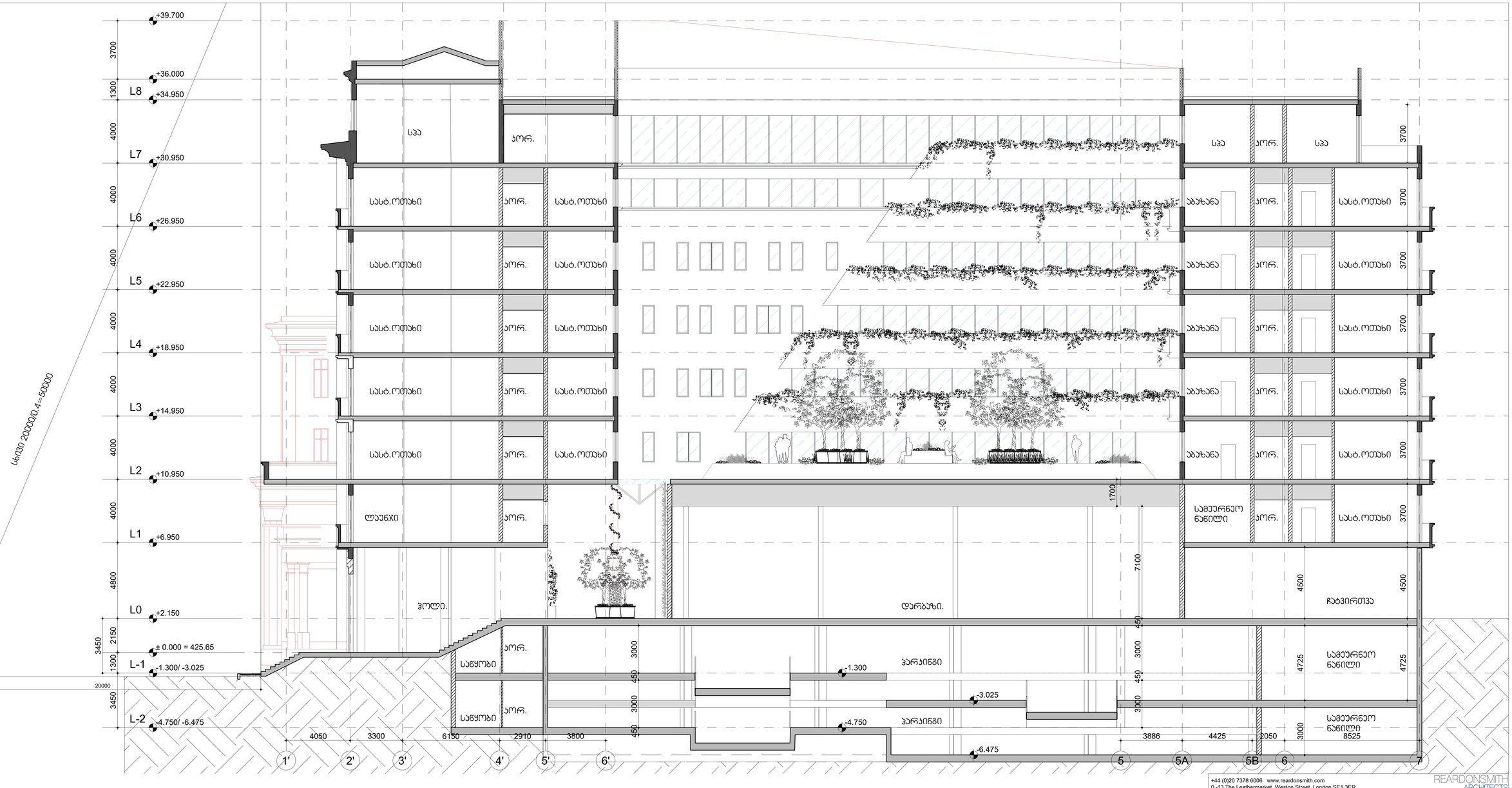


სტრ. 20000/0.4=50000

reference: sections 2.3 rev C.dwg

REARDONSMITH ARCHITECTS

+44 (0)20 7378 6006 www.reardonsmith.com
0 -13 The Leathermarket, Weston Street, London SE1 3ER

| კორექტირება: | განმარტება: | პროექტი №: 1611 |
|---|---|---|
| a. 19-11-2016 | - | ზომა: A1 |
| b. 23-12-2016 | | სტადია: აპ |
| c. 20-01-2017 | | მასშტაბი: 1:100 |
| d. | | შესრულ: აპ |
| e. | | თარიღი: 11-10-16 |

ნაწილი:
# ჭრილი S.1

ნახაზი №:
2.3.01

შენობის: ბრანატ, შპს

პროექტი: კიტრონი კოსტავა ქ. 41 , თბილისი.

არქიტექტორი: ირაკლი ბლეკერი

TDS - 4/44 KAVSADZE STREET - CITY TBILISI - GEORGIA ტელ: +995 32 25 31 94 - WWW.TDS.GE - INFO@TDS.GE

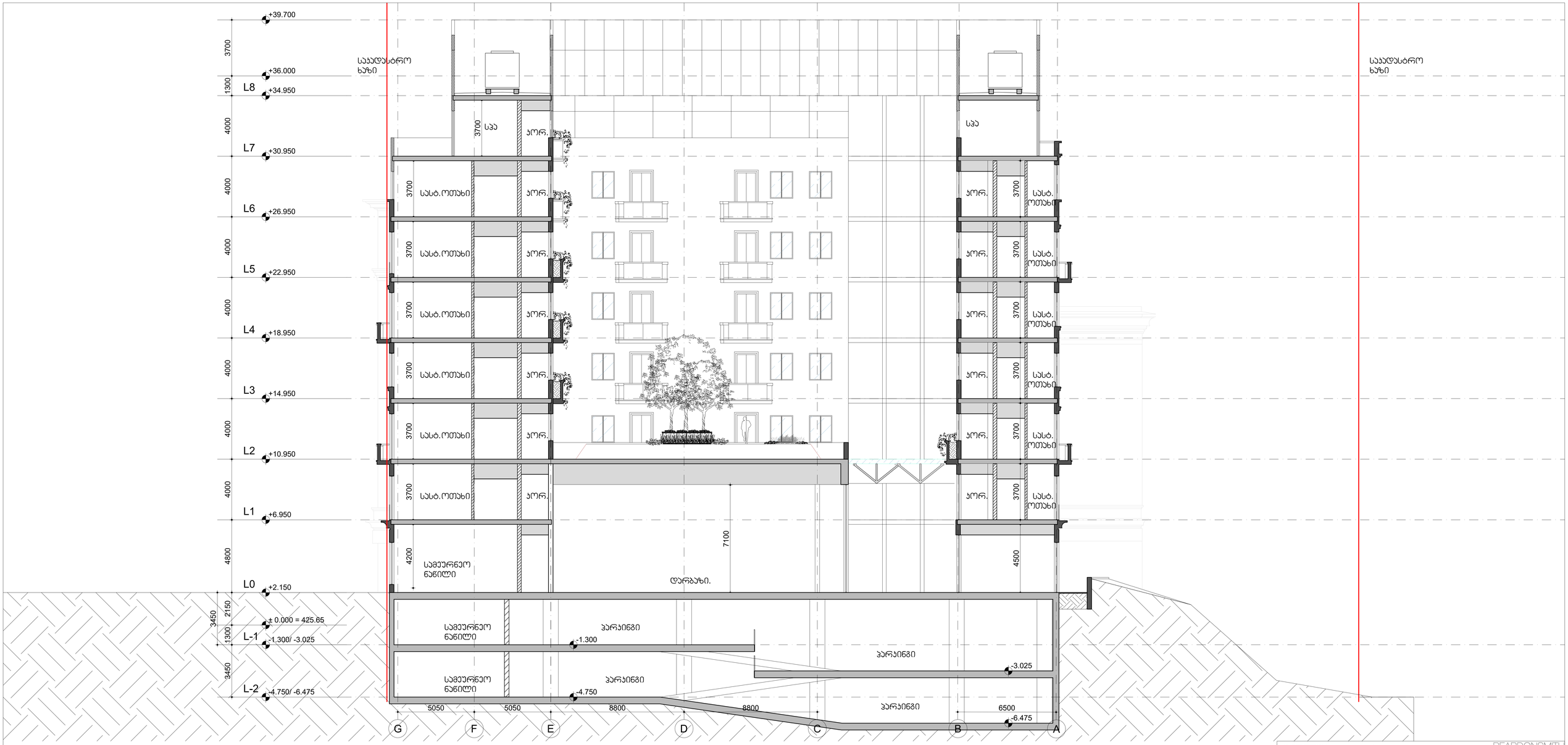


| | | |
|---|---|---|
| +44 (0)20 7378 6006 www.reardonsmith.com<br>0 -13 The Leathermarket, Weston Street, London SE1 3ER | | REARDONSMITH ARCHITECTS |
| კორექტირება: | განმარტება: | პროექტი №: 1611 |
| a. 19-11-2016 | - | ზომა: A1 |
| b. 23-12-2016 | | სტატუს: სა |
| c. 20-01-2017 | | მასშტაბი: 1:100 |
| d. | | ფაილზე: სა |
| e. | | თარიღი: 11-10-16 |

ნაწილი:
# ჭრილი **S**.2

ნახაზი №:
2.3.02

დამკვეთი: გრანატ, შპს

პროექტი: კიტროი კოსტავა ქ. 41 , თბილისი.

პარტნიორი: ვილენ გლეხარი

TDS - 4/44 KAVSADZE STREET - 0179 TBILISI - GEORGIA ტელ: +995 32 25 31 94 - WWW.TDS.GE - INFO@TDS.GE

*reference:* sections 2.3 rev C.dwg