ԼՍՄԱՅՄՈՆ ՀՈԴԱՀԱՏԱԿ

ճարտարապետական հատակագիծ -3.500:

Հարկանության 1:100

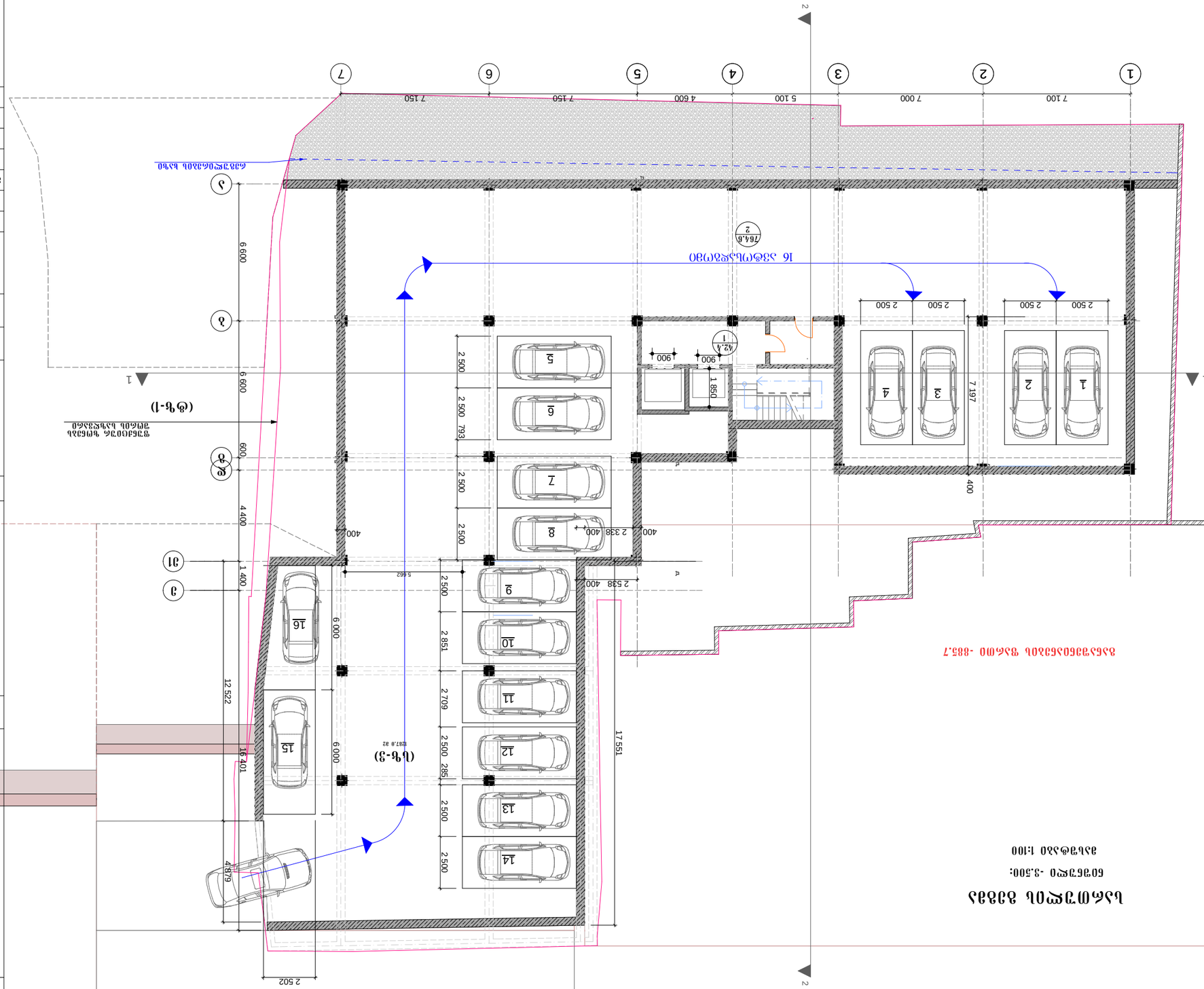
1
2
3
4
5
6
7
7 100
7 000
5 100
4 600
7 150
7 150
2 500
2 500
2 500
2 500
1
2
3
4
5
6
7
8
9
10
11
12
13
14
15
16
7 197
400
2 538
400
2 538
400
1 580
900
900
42,4
1
764,6
2
16 Հարթակային ցանց
(Ա-1)
(Ա-3)
6 600
6 600
4 400
1 400
16 201
12 522
2 502
4879
5 662
6 000
6 000
2 500
2 500
793
2 500
2 500
2 851
2 709
2 500
285
2 500
2 500
17 551
400
400
Ա
Ա
Ա

ԱՇՄԱՊԱՏՄՈՒԹՅՈՒՆ ՕԴԱՅԻ

ճարտարապետական հատակագիծ 0.000;

սանդղակը 1:100

ա-1-ա կտրվածքով գետնամած-546.1 գբ

ա-2-ա կտրվածքով գետնամած-48.5 գբ

ՊԱՏՎԵՐԱՏՈՒ	Ա.Յ.Ն «ՈՄՈՑԱՆ»
ՍԱՐԳԱՎԱՐ	Ա.Ա.Ա
ՍՏՈՒԳԱԾ	Ա.Ա.Ա
ՆԱԽԱԳԻԾ	Ա.Ա.Ա
ՄԱՍՆԱԳԵՏ	Ա.Ա.Ա
ՀԱՄԱՀԵՂԻՆԱԿ	Ա.Ա.Ա
ՀԱՇՎԱՐԿՉ	Ա.Ա.Ա

ԳԼԽԱՎՈՐ ԱՐՀԵՍՏԱԳԵՏ			
ՀԱՏՎԱԾ	ՀԱՄԱՐ	ՀԱՐԿԱՅԻՆ ՀԱՄԱՐ	ՄՆԱՑՈՐԴ

ՄԱՍՇՏԱԲ	1:100
ՉԱՓԱԳԻԾ	2017Վ

ՀԱՏԱԿԱԳԻԾ 0.000

ԼԻՑՔԱՎՈՐՎԱԾ Է	
ՀԱՏՎԱԾ	2
ՀԱՏԱԿԱԳԻԾ	

1. Բնակելի բազմաբնակարան շենքով զբաղեցված հողամասի սահմանագծերի կոորդինատները տրված են ՀՀ կառավարության 2004 թ. դեկտեմբերի 30-ի N 1890-Ն որոշմամբ հաստատված «Կադաստրային քարտեզների կազմման և կադաստրային տվյալների կազմման ու վարման կարգի» համաձայն։

2. Բնակելի շենքի նախագիծը կատարված է ՀՀ շինարարական նորմերի և կանոնների պահանջներին համապատասխան։

3. Շենքի նախագիծը կատարված է ՀՀ կառավարության 2004 թ. դեկտեմբերի 30-ի N 1890-Ն որոշմամբ հաստատված «Շենքերի և շինությունների հրդեհային անվտանգության տեխնիկական կանոնակարգի» պահանջներին համապատասխան։

4. Շենքի նախագիծը կատարված է ՀՀ կառավարության 2004 թ. դեկտեմբերի 30-ի N 1890-Ն որոշմամբ հաստատված «Շենքերի և շինությունների էներգաարդյունավետության տեխնիկական կանոնակարգի» պահանջներին համապատասխան։

5. Շենքի նախագիծը կատարված է ՀՀ կառավարության 2004 թ. դեկտեմբերի 30-ի N 1890-Ն որոշմամբ հաստատված «Շենքերի և շինությունների հակասեյսմիկ կայունության տեխնիկական կանոնակարգի» պահանջներին համապատասխան։

6. Շենքի նախագիծը կատարված է ՀՀ կառավարության 2004 թ. դեկտեմբերի 30-ի N 1890-Ն որոշմամբ հաստատված «Շենքերի և շինությունների հրդեհային անվտանգության տեխնիկական կանոնակարգի» պահանջներին համապատասխան։

7. Շենքի նախագիծը կատարված է ՀՀ կառավարության 2004 թ. դեկտեմբերի 30-ի N 1890-Ն որոշմամբ հաստատված «Շենքերի և շինությունների հակասեյսմիկ կայունության տեխնիկական կանոնակարգի» պահանջներին համապատասխան։

8. Շենքի նախագիծը կատարված է ՀՀ կառավարության 2004 թ. դեկտեմբերի 30-ի N 1890-Ն որոշմամբ հաստատված «Շենքերի և շինությունների հրդեհային անվտանգության տեխնիկական կանոնակարգի» պահանջներին համապատասխան։

9. Շենքի նախագիծը կատարված է ՀՀ կառավարության 2004 թ. դեկտեմբերի 30-ի N 1890-Ն որոշմամբ հաստատված «Շենքերի և շինությունների էներգաարդյունավետության տեխնիկական կանոնակարգի» պահանջներին համապատասխան։

10. Շենքի նախագիծը կատարված է ՀՀ կառավարության 2004 թ. դեկտեմբերի 30-ի N 1890-Ն որոշմամբ հաստատված «Շենքերի և շինությունների հակասեյսմիկ կայունության տեխնիկական կանոնակարգի» պահանջներին համապատասխան։

11. Շենքի նախագիծը կատարված է ՀՀ կառավարության 2004 թ. դեկտեմբերի 30-ի N 1890-Ն որոշմամբ հաստատված «Շենքերի և շինությունների հրդեհային անվտանգության տեխնիկական կանոնակարգի» պահանջներին համապատասխան։

12. Շենքի նախագիծը կատարված է ՀՀ կառավարության 2004 թ. դեկտեմբերի 30-ի N 1890-Ն որոշմամբ հաստատված «Շենքերի և շինությունների էներգաարդյունավետության տեխնիկական կանոնակարգի» պահանջներին համապատասխան։

13. Շենքի նախագիծը կատարված է ՀՀ կառավարության 2004 թ. դեկտեմբերի 30-ի N 1890-Ն որոշմամբ հաստատված «Շենքերի և շինությունների հակասեյսմիկ կայունության տեխնիկական կանոնակարգի» պահանջներին համապատասխան։

14. Շենքի նախագիծը կատարված է ՀՀ կառավարության 2004 թ. դեկտեմբերի 30-ի N 1890-Ն որոշմամբ հաստատված «Շենքերի և շինությունների հրդեհային անվտանգության տեխնիկական կանոնակարգի» պահանջներին համապատասխան։

15. Շենքի նախագիծը կատարված է ՀՀ կառավարության 2004 թ. դեկտեմբերի 30-ի N 1890-Ն որոշմամբ հաստատված «Շենքերի և շինությունների էներգաարդյունավետության տեխնիկական կանոնակարգի» պահանջներին համապատասխան։

16. Շենքի նախագիծը կատարված է ՀՀ կառավարության 2004 թ. դեկտեմբերի 30-ի N 1890-Ն որոշմամբ հաստատված «Շենքերի և շինությունների հակասեյսմիկ կայունության տեխնիկական կանոնակարգի» պահանջներին համապատասխան։

17. Շենքի նախագիծը կատարված է ՀՀ կառավարության 2004 թ. դեկտեմբերի 30-ի N 1890-Ն որոշմամբ հաստատված «Շենքերի և շինությունների հրդեհային անվտանգության տեխնիկական կանոնակարգի» պահանջներին համապատասխան։

18. Շենքի նախագիծը կատարված է ՀՀ կառավարության 2004 թ. դեկտեմբերի 30-ի N 1890-Ն որոշմամբ հաստատված «Շենքերի և շինությունների էներգաարդյունավետության տեխնիկական կանոնակարգի» պահանջներին համապատասխան։

19. Շենքի նախագիծը կատարված է ՀՀ կառավարության 2004 թ. դեկտեմբերի 30-ի N 1890-Ն որոշմամբ հաստատված «Շենքերի և շինությունների հակասեյսմիկ կայունության տեխնիկական կանոնակարգի» պահանջներին համապատասխան։

20. Շենքի նախագիծը կատարված է ՀՀ կառավարության 2004 թ. դեկտեմբերի 30-ի N 1890-Ն որոշմամբ հաստատված «Շենքերի և շինությունների հրդեհային անվտանգության տեխնիկական կանոնակարգի» պահանջներին համապատասխան։

21. Շենքի նախագիծը կատարված է ՀՀ կառավարության 2004 թ. դեկտեմբերի 30-ի N 1890-Ն որոշմամբ հաստատված «Շենքերի և շինությունների էներգաարդյունավետության տեխնիկական կանոնակարգի» պահանջներին համապատասխան։

22. Շենքի նախագիծը կատարված է ՀՀ կառավարության 2004 թ. դեկտեմբերի 30-ի N 1890-Ն որոշմամբ հաստատված «Շենքերի և շինությունների հակասեյսմիկ կայունության տեխնիկական կանոնակարգի» պահանջներին համապատասխան։

23. Շենքի նախագիծը կատարված է ՀՀ կառավարության 2004 թ. դեկտեմբերի 30-ի N 1890-Ն որոշմամբ հաստատված «Շենքերի և շինությունների հրդեհային անվտանգության տեխնիկական կանոնակարգի» պահանջներին համապատասխան։

24. Շենքի նախագիծը կատարված է ՀՀ կառավարության 2004 թ. դեկտեմբերի 30-ի N 1890-Ն որոշմամբ հաստատված «Շենքերի և շինությունների էներգաարդյունավետության տեխնիկական կանոնակարգի» պահանջներին համապատասխան։

25. Շենքի նախագիծը կատարված է ՀՀ կառավարության 2004 թ. դեկտեմբերի 30-ի N 1890-Ն որոշմամբ հաստատված «Շենքերի և շինությունների հակասեյսմիկ կայունության տեխնիկական կանոնակարգի» պահանջներին համապատասխան։

26. Շենքի նախագիծը կատարված է ՀՀ կառավարության 2004 թ. դեկտեմբերի 30-ի N 1890-Ն որոշմամբ հաստատված «Շենքերի և շինությունների հրդեհային անվտանգության տեխնիկական կանոնակարգի» պահանջներին համապատասխան։

27. Շենքի նախագիծը կատարված է ՀՀ կառավարության 2004 թ. դեկտեմբերի 30-ի N 1890-Ն որոշմամբ հաստատված «Շենքերի և շինությունների էներգաարդյունավետության տեխնիկական կանոնակարգի» պահանջներին համապատասխան։

28. Շենքի նախագիծը կատարված է ՀՀ կառավարության 2004 թ. դեկտեմբերի 30-ի N 1890-Ն որոշմամբ հաստատված «Շենքերի և շինությունների հակասեյսմիկ կայունության տեխնիկական կանոնակարգի» պահանջներին համապատասխան։

29. Շենքի նախագիծը կատարված է ՀՀ կառավարության 2004 թ. դեկտեմբերի 30-ի N 1890-Ն որոշմամբ հաստատված «Շենքերի և շինությունների հրդեհային անվտանգության տեխնիկական կանոնակարգի» պահանջներին համապատասխան։

30. Շենքի նախագիծը կատարված է ՀՀ կառավարության 2004 թ. դեկտեմբերի 30-ի N 1890-Ն որոշմամբ հաստատված «Շենքերի և շինությունների էներգաարդյունավետության տեխնիկական կանոնակարգի» պահանջներին համապատասխան։

31. Շենքի նախագիծը կատարված է ՀՀ կառավարության 2004 թ. դեկտեմբերի 30-ի N 1890-Ն որոշմամբ հաստատված «Շենքերի և շինությունների հակասեյսմիկ կայունության տեխնիկական կանոնակարգի» պահանջներին համապատասխան։

32. Շենքի նախագիծը կատարված է ՀՀ կառավարության 2004 թ. դեկտեմբերի 30-ի N 1890-Ն որոշմամբ հաստատված «Շենքերի և շինությունների հրդեհային անվտանգության տեխնիկական կանոնակարգի» պահանջներին համապատասխան։

33. Շենքի նախագիծը կատարված է ՀՀ կառավարության 2004 թ. դեկտեմբերի 30-ի N 1890-Ն որոշմամբ հաստատված «Շենքերի և շինությունների էներգաարդյունավետության տեխնիկական կանոնակարգի» պահանջներին համապատասխան։

34. Շենքի նախագիծը կատարված է ՀՀ կառավարության 2004 թ. դեկտեմբերի 30-ի N 1890-Ն որոշմամբ հաստատված «Շենքերի և շինությունների հակասեյսմիկ կայունության տեխնիկական կանոնակարգի» պահանջներին համապատասխան։

35. Շենքի նախագիծը կատարված է ՀՀ կառավարության 2004 թ. դեկտեմբերի 30-ի N 1890-Ն որոշմամբ հաստատված «Շենքերի և շինությունների հրդեհային անվտանգության տեխնիկական կանոնակարգի» պահանջներին համապատասխան։

36. Շենքի նախագիծը կատարված է ՀՀ կառավարության 2004 թ. դեկտեմբերի 30-ի N 1890-Ն որոշմամբ հաստատված «Շենքերի և շինությունների էներգաարդյունավետության տեխնիկական կանոնակարգի» պահանջներին համապատասխան։

37. Շենքի նախագիծը կատարված է ՀՀ կառավարության 2004 թ. դեկտեմբերի 30-ի N 1890-Ն որոշմամբ հաստատված «Շենքերի և շինությունների հակասեյսմիկ կայունության տեխնիկական կանոնակարգի» պահանջներին համապատասխան։

38. Շենքի նախագիծը կատարված է ՀՀ կառավարության 2004 թ. դեկտեմբերի 30-ի N 1890-Ն որոշմամբ հաստատված «Շենքերի և շինությունների հրդեհային անվտանգության տեխնիկական կանոնակարգի» պահանջներին համապատասխան։

39. Շենքի նախագիծը կատարված է ՀՀ կառավարության 2004 թ. դեկտեմբերի 30-ի N 1890-Ն որոշմամբ հաստատված «Շենքերի և շինությունների էներգաարդյունավետության տեխնիկական կանոնակարգի» պահանջներին համապատասխան։

40. Շենքի նախագիծը կատարված է ՀՀ կառավարության 2004 թ. դեկտեմբերի 30-ի N 1890-Ն որոշմամբ հաստատված «Շենքերի և շինությունների հակասեյսմիկ կայունության տեխնիկական կանոնակարգի» պահանջներին համապատասխան։

41. Շենքի նախագիծը կատարված է ՀՀ կառավարության 2004 թ. դեկտեմբերի 30-ի N 1890-Ն որոշմամբ հաստատված «Շենքերի և շինությունների հրդեհային անվտանգության տեխնիկական կանոնակարգի» պահանջներին համապատասխան։

42. Շենքի նախագիծը կատարված է ՀՀ կառավարության 2004 թ. դեկտեմբերի 30-ի N 1890-Ն որոշմամբ հաստատված «Շենքերի և շինությունների էներգաարդյունավետության տեխնիկական կանոնակարգի» պահանջներին համապատասխան։

43. Շենքի նախագիծը կատարված է ՀՀ կառավարության 2004 թ. դեկտեմբերի 30-ի N 1890-Ն որոշմամբ հաստատված «Շենքերի և շինությունների հակասեյսմիկ կայունության տեխնիկական կանոնակարգի» պահանջներին համապատասխան։

44. Շենքի նախագիծը կատարված է ՀՀ կառավարության 2004 թ. դեկտեմբերի 30-ի N 1890-Ն որոշմամբ հաստատված «Շենքերի և շինությունների հրդեհային անվտանգության տեխնիկական կանոնակարգի» պահանջներին համապատասխան։

45. Շենքի նախագիծը կատարված է ՀՀ կառավարության 2004 թ. դեկտեմբերի 30-ի N 1890-Ն որոշմամբ հաստատված «Շենքերի և շինությունների էներգաարդյունավետության տեխնիկական կանոնակարգի» պահանջներին համապատասխան։

46. Շենքի նախագիծը կատարված է ՀՀ կառավարության 2004 թ. դեկտեմբերի 30-ի N 1890-Ն որոշմամբ հաստատված «Շենքերի և շինությունների հակասեյսմիկ կայունության տեխնիկական կանոնակարգի» պահանջներին համապատասխան։

47. Շենքի նախագիծը կատարված է ՀՀ կառավարության 2004 թ. դեկտեմբերի 30-ի N 1890-Ն որոշմամբ հաստատված «Շենքերի և շինությունների հրդեհային անվտանգության տեխնիկական կանոնակարգի» պահանջներին համապատասխան։

48. Շենքի նախագիծը կատարված է ՀՀ կառավարության 2004 թ. դեկտեմբերի 30-ի N 1890-Ն որոշմամբ հաստատված «Շենքերի և շինությունների էներգաարդյունավետության տեխնիկական կանոնակարգի» պահանջներին համապատասխան։

49. Շենքի նախագիծը կատարված է ՀՀ կառավարության 2004 թ. դեկտեմբերի 30-ի N 1890-Ն որոշմամբ հաստատված «Շենքերի և շինությունների հակասեյսմիկ կայունության տեխնիկական կանոնակարգի» պահանջներին համապատասխան։

50. Շենքի նախագիծը կատարված է ՀՀ կառավարության 2004 թ. դեկտեմբերի 30-ի N 1890-Ն որոշմամբ հաստատված «Շենքերի և շինությունների հրդեհային անվտանգության տեխնիկական կանոնակարգի» պահանջներին համապատասխան։

51. Շենքի նախագիծը կատարված է ՀՀ կառավարության 2004 թ. դեկտեմբերի 30-ի N 1890-Ն որոշմամբ հաստատված «Շենքերի և շինությունների էներգաարդյունավետության տեխնիկական կանոնակարգի» պահանջներին համապատասխան։

52. Շենքի նախագիծը կատարված է ՀՀ կառավարության 2004 թ. դեկտեմբերի 30-ի N 1890-Ն որոշմամբ հաստատված «Շենքերի և շինությունների հակասեյսմիկ կայունության տեխնիկական կանոնակարգի» պահանջներին համապատասխան։

53. Շենքի նախագիծը կատարված է ՀՀ կառավարության 2004 թ. դեկտեմբերի 30-ի N 1890-Ն որոշմամբ հաստատված «Շենքերի և շինությունների հրդեհային անվտանգության տեխնիկական կանոնակարգի» պահանջներին համապատասխան։

54. Շենքի նախագիծը կատարված է ՀՀ կառավարության 2004 թ. դեկտեմբերի 30-ի N 1890-Ն որոշմամբ հաստատված «Շենքերի և շինությունների էներգաարդյունավետության տեխնիկական կանոնակարգի» պահանջներին համապատասխան։

55. Շենքի նախագիծը կատարված է ՀՀ կառավարության 2004 թ. դեկտեմբերի 30-ի N 1890-Ն որոշմամբ հաստատված «Շենքերի և շինությունների հակասեյսմիկ կայունության տեխնիկական կանոնակարգի» պահանջներին համապատասխան։

56. Շենքի նախագիծը կատարված է ՀՀ կառավարության 2004 թ. դեկտեմբերի 30-ի N 1890-Ն որոշմամբ հաստատված «Շենքերի և շինությունների հրդեհային անվտանգության տեխնիկական կանոնակարգի» պահանջներին համապատասխան։

57. Շենքի նախագիծը կատարված է ՀՀ կառավարության 2004 թ. դեկտեմբերի 30-ի N 1890-Ն որոշմամբ հաստատված «Շենքերի և շինությունների էներգաարդյունավետության տեխնիկական կանոնակարգի» պահանջներին համապատասխան։

58. Շենքի նախագիծը կատարված է ՀՀ կառավարության 2004 թ. դեկտեմբերի 30-ի N 1890-Ն որոշմամբ հաստատված «Շենքերի և շինությունների հակասեյսմիկ կայունության տեխնիկական կանոնակարգի» պահանջներին համապատասխան։

59. Շենքի նախագիծը կատարված է ՀՀ կառավարության 2004 թ. դեկտեմբերի 30-ի N 1890-Ն որոշմամբ հաստատված «Շենքերի և շինությունների հրդեհային անվտանգության տեխնիկական կանոնակարգի» պահանջներին համապատասխան։

60. Շենքի նախագիծը կատարված է ՀՀ կառավարության 2004 թ. դեկտեմբերի 30-ի N 1890-Ն որոշմամբ հաստատված «Շենքերի և շինությունների էներգաարդյունավետության տեխնիկական կանոնակարգի» պահանջներին համապատասխան։

61. Շենքի նախագիծը կատարված է ՀՀ կառավարության 2004 թ. դեկտեմբերի 30-ի N 1890-Ն որոշմամբ հաստատված «Շենքերի և շինությունների հակասեյսմիկ կայունության տեխնիկական կանոնակարգի» պահանջներին համապատասխան։

62. Շենքի նախագիծը կատարված է ՀՀ կառավարության 2004 թ. դեկտեմբերի 30-ի N 1890-Ն որոշմամբ հաստատված «Շենքերի և շինությունների հրդեհային անվտանգության տեխնիկական կանոնակարգի» պահանջներին համապատասխան։

63. Շենքի նախագիծը կատարված է ՀՀ կառավարության 2004 թ. դեկտեմբերի 30-ի N 1890-Ն որոշմամբ հաստատված «Շենքերի և շինությունների էներգաարդյունավետության տեխնիկական կանոնակարգի» պահանջներին համապատասխան։

64. Շենքի նախագիծը կատարված է ՀՀ կառավարության 2004 թ. դեկտեմբերի 30-ի N 1890-Ն որոշմամբ հաստատված «Շենքերի և շինությունների հակասեյսմիկ կայունության տեխնիկական կանոնակարգի» պահանջներին համապատասխան։

65. Շենքի նախագիծը կատարված է ՀՀ կառավարության 2004 թ. դեկտեմբերի 30-ի N 1890-Ն որոշմամբ հաստատված «Շենքերի և շինությունների հրդեհային անվտանգության տեխնիկական կանոնակարգի» պահանջներին համապատասխան։

66. Շենքի նախագիծը կատարված է ՀՀ կառավարության 2004 թ. դեկտեմբերի 30-ի N 1890-Ն որոշմամբ հաստատված «Շենքերի և շինությունների էներգաարդյունավետության տեխնիկական կանոնակարգի» պահանջներին համապատասխան։

67. Շենքի նախագիծը կատարված է ՀՀ կառավարության 2004 թ. դեկտեմբերի 30-ի N 1890-Ն որոշմամբ հաստատված «Շենքերի և շինությունների հակասեյսմիկ կայունության տեխնիկական կանոնակարգի» պահանջներին համապատասխան։

68. Շենքի նախագիծը կատարված է ՀՀ կառավարության 2004 թ. դեկտեմբերի 30-ի N 1890-Ն որոշմամբ հաստատված «Շենքերի և շինությունների հրդեհային անվտանգության տեխնիկական կանոնակարգի» պահանջներին համապատասխան։

69. Շենքի նախագիծը կատարված է ՀՀ կառավարության 2004 թ. դեկտեմբերի 30-ի N 1890-Ն որոշմամբ հաստատված «Շենքերի և շինությունների էներգաարդյունավետության տեխնիկական կանոնակարգի» պահանջներին համապատասխան։

70. Շենքի նախագիծը կատարված է ՀՀ կառավարության 2004 թ. դեկտեմբերի 30-ի N 1890-Ն որոշմամբ հաստատված «Շենքերի և շինությունների հակասեյսմիկ կայունության տեխնիկական կանոնակարգի» պահանջներին համապատասխան։

71. Շենքի նախագիծը կատարված է ՀՀ կառավարության 2004 թ. դեկտեմբերի 30-ի N 1890-Ն որոշմամբ հաստատված «Շենքերի և շինությունների հրդեհային անվտանգության տեխնիկական կանոնակարգի» պահանջներին համապատասխան։

72. Շենքի նախագիծը կատարված է ՀՀ կառավարության 2004 թ. դեկտեմբերի 30-ի N 1890-Ն որոշմամբ հաստատված «Շենքերի և շինությունների էներգաարդյունավետության տեխնիկական կանոնակարգի» պահանջներին համապատասխան։

73. Շենքի նախագիծը կատարված է ՀՀ կառավարության 2004 թ. դեկտեմբերի 30-ի N 1890-Ն որոշմամբ հաստատված «Շենքերի և շինությունների հակասեյսմիկ կայունության տեխնիկական կանոնակարգի» պահանջներին համապատասխան։

74. Շենքի նախագիծը կատարված է ՀՀ կառավարության 2004 թ. դեկտեմբերի 30-ի N 1890-Ն որոշմամբ հաստատված «Շենքերի և շինությունների հրդեհային անվտանգության տեխնիկական կանոնակարգի» պահանջներին համապատասխան։

75. Շենքի նախագիծը կատարված է ՀՀ կառավարության 2004 թ. դեկտեմբերի 30-ի N 1890-Ն որոշմամբ հաստատված «Շենքերի և շինությունների էներգաարդյունավետության տեխնիկական կանոնակարգի» պահանջներին համապատասխան։

76. Շենքի նախագիծը կատարված է ՀՀ կառավարության 2004 թ. դեկտեմբերի 30-ի N 1890-Ն որոշմամբ հաստատված «Շենքերի և շինությունների հակասեյսմիկ կայունության տեխնիկական կանոնակարգի» պահանջներին համապատասխան։

77. Շենքի նախագիծը կատարված է ՀՀ կառավարության 2004 թ. դեկտեմբերի 30-ի N 1890-Ն որոշմամբ հաստատված «Շենքերի և շինությունների հրդեհային անվտանգության տեխնիկական կանոնակարգի» պահանջներին համապատասխան։

78. Շենքի նախագիծը կատարված է ՀՀ կառավարության 2004 թ. դեկտեմբերի 30-ի N 1890-Ն որոշմամբ հաստատված «Շենքերի և շինությունների էներգաարդյունավետության տեխնիկական կանոնակարգի» պահանջներին համապատասխան։

79. Շենքի նախագիծը կատարված է ՀՀ կառավարության 2004 թ. դեկտեմբերի 30-ի N 1890-Ն որոշմամբ հաստատված «Շենքերի և շինությունների հակասեյսմիկ կայունության տեխնիկական կանոնակարգի» պահանջներին համապատասխան։

80. Շենքի նախագիծը կատարված է ՀՀ կառավարության 2004 թ. դեկտեմբերի 30-ի N 1890-Ն որոշմամբ հաստատված «Շենքերի և շինությունների հրդեհային անվտանգության տեխնիկական կանոնակարգի» պահանջներին համապատասխան։

81. Շենքի նախագիծը կատարված է ՀՀ կառավարության 2004 թ. դեկտեմբերի 30-ի N 1890-Ն որոշմամբ հաստատված «Շենքերի և շինությունների էներգաարդյունավետության տեխնիկական կանոնակարգի» պահանջներին համապատասխան։

82. Շենքի նախագիծը կատարված է ՀՀ կառավարության 2004 թ. դեկտեմբերի 30-ի N 1890-Ն որոշմամբ հաստատված «Շենքերի և շինությունների հակասեյսմիկ կայունության տեխնիկական կանոնակարգի» պահանջներին համապատասխան։

83. Շենքի նախագիծը կատարված է ՀՀ կառավարության 2004 թ. դեկտեմբերի 30-ի N 1890-Ն որոշմամբ հաստատված «Շենքերի և շինությունների հրդեհային անվտանգության տեխնիկական կանոնակարգի» պահանջներին համապատասխան։

84. Շենքի նախագիծը կատարված է ՀՀ կառավարության 2004 թ. դեկտեմբերի 30-ի N 1890-Ն որոշմամբ հաստատված «Շենքերի և շինությունների էներգաարդյունավետության տեխնիկական կանոնակարգի» պահանջներին համապատասխան։

85. Շենքի նախագիծը կատարված է ՀՀ կառավարության 2004 թ. դեկտեմբերի 30-ի N 1890-Ն որոշմամբ հաստատված «Շենքերի և շինությունների հակասեյսմիկ կայունության տեխնիկական կանոնակարգի» պահանջներին համապատասխան։

86. Շենքի նախագիծը կատարված է ՀՀ կառավարության 2004 թ. դեկտեմբերի 30-ի N 1890-Ն որոշմամբ հաստատված «Շենքերի և շինությունների հրդեհային անվտանգության տեխնիկական կանոնակարգի» պահանջներին համապատասխան։

87. Շենքի նախագիծը կատարված է ՀՀ կառավարության 2004 թ. դեկտեմբերի 30-ի N 1890-Ն որոշմամբ հաստատված «Շենքերի և շինությունների էներգաարդյունավետության տեխնիկական կանոնակարգի» պահանջներին համապատասխան։

88. Շենքի նախագիծը կատարված է ՀՀ կառավարության 2004 թ. դեկտեմբերի 30-ի N 1890-Ն որոշմամբ հաստատված «Շենքերի և շինությունների հակասեյսմիկ կայունության տեխնիկական կանոնակարգի» պահանջներին համապատասխան։

89. Շենքի նախագիծը կատարված է ՀՀ կառավարության 2004 թ. դեկտեմբերի 30-ի N 1890-Ն որոշմամբ հաստատված «Շենքերի և շինությունների հրդեհային անվտանգության տեխնիկական կանոնակարգի» պահանջներին համապատասխան։

90. Շենքի նախագիծը կատարված է ՀՀ կառավարության 2004 թ. դեկտեմբերի 30-ի N 1890-Ն որոշմամբ հաստատված «Շենքերի և շինությունների էներգաարդյունավետության տեխնիկական կանոնակարգի» պահանջներին համապատասխան։

91. Շենքի նախագիծը կատարված է ՀՀ կառավարության 2004 թ. դեկտեմբերի 30-ի N 1890-Ն որոշմամբ հաստատված «Շենքերի և շինությունների հակասեյսմիկ կայունության տեխնիկական կանոնակարգի» պահանջներին համապատասխան։

92. Շենքի նախագիծը կատարված է ՀՀ կառավարության 2004 թ. դեկտեմբերի 30-ի N 1890-Ն որոշմամբ հաստատված «Շենքերի և շինությունների հրդեհային անվտանգության տեխնիկական կանոնակարգի» պահանջներին համապատասխան։

93. Շենքի նախագիծը կատարված է ՀՀ կառավարության 2004 թ. դեկտեմբերի 30-ի N 1890-Ն որոշմամբ հաստատված «Շենքերի և շինությունների էներգաարդյունավետության տեխնիկական կանոնակարգի» պահանջներին համապատասխան։

94. Շենքի նախագիծը կատարված է ՀՀ կառավարության 2004 թ. դեկտեմբերի 30-ի N 1890-Ն որոշմամբ հաստատված «Շենքերի և շինությունների հակասեյսմիկ կայունության տեխնիկական կանոնակարգի» պահանջներին համապատասխան։

95. Շենքի նախագիծը կատարված է ՀՀ կառավարության 2004 թ. դեկտեմբերի 30-ի N 1890-Ն որոշմամբ հաստատված «Շենքերի և շինությունների հրդեհային անվտանգության տեխնիկական կանոնակարգի» պահանջներին համապատասխան։

96. Շենքի նախագիծը կատարված է ՀՀ կառավարության 2004 թ. դեկտեմբերի 30-ի N 1890-Ն որոշմամբ հաստատված «Շենքերի և շինությունների էներգաարդյունավետության տեխնիկական կանոնակարգի» պահանջներին համապատասխան։

97. Շենքի նախագիծը կատարված է ՀՀ կառավարության 2004 թ. դեկտեմբերի 30-ի N 1890-Ն որոշմամբ հաստատված «Շենքերի և շինությունների հակասեյսմիկ կայունության տեխնիկական կանոնակարգի» պահանջներին համապատասխան։

98. Շենքի նախագիծը կատարված է ՀՀ կառավարության 2004 թ. դեկտեմբերի 30-ի N 1890-Ն որոշմամբ հաստատված «Շենքերի և շինությունների հրդեհային անվտանգության տեխնիկական կանոնակարգի» պահանջներին համապատասխան։

99. Շենքի նախագիծը կատարված է ՀՀ կառավարության 2004 թ. դեկտեմբերի 30-ի N 1890-Ն որոշմամբ հաստատված «Շենքերի և շինությունների էներգաարդյունավետության տեխնիկական կանոնակարգի» պահանջներին համապատասխան։

100. Շենքի նախագիծը կատարված է ՀՀ կառավարության 2004 թ. դեկտեմբերի 30-ի N 1890-Ն որոշմամբ հաստատված «Շենքերի և շինությունների հակասեյսմիկ կայունության տեխնիկական կանոնակարգի» պահանջներին համապատասխան։

ՀՈՂԱՄԱՍԻ ՍԱՀՄԱՆԱԳԻԾ	
ՇԵՆՔԻ ՆԱԽԱԳԻԾ	
ՀՈՂԱՄԱՍԻ ՍԱՀՄԱՆԱՓԱԿՈՒՄ

ՀԱՏԱԿԱԳԾԱՅԻՆ ՏԵՍՔ

ՇԱՆՑԱՅԻՆ ՊԼԱՆ 1:100

ԳՈՐԾԱՐԱՆԱՅԻՆ ՇԵՆՔԻ 2.800Ի

(Գծ-1)

(Գծ-3)

ՀԱՍԱՐԱԿԱՑԻՆ ՆՇԱՆԱԿՈՒԹՅՈՒՆ		
ՇԻՆԱՐԱՐԻ ԱՆՈՒՆ, ԱԶԳԱՆՈՒՆ		
ՆԱԽԱԳԻԾ		
ՀԱՏԱԿԱԳԾԱՅԻՆ ՏԵՍՔ		
ՇԱՆՑԱՅԻՆ ՊԼԱՆ		
ԱՇԽԱՏԱՆՔԱՅԻՆ ՆԱԽԱԳԻԾ		
ՄԱՍՇՏԱԲ 1:100	ՀԵՐԹ	3
ՀԱՄԱՐ ՀՈՂԱՄԱՍ		
ՀԱՏՎԱԾԻ ԱՆՎԱՆՈՒՄ		
ԳԱ.Լ. «ՀՄՄՀՈՆ»		
ՀԱՍԱՐԱԿԱՑԻՆ ՆՇԱՆԱԿՈՒԹՅՈՒՆ		
ՄԱՍՇՏԱԲԱՅԻՆ ԳԾԱՅԻՆ	1:100	
ՕԳՏԱԳՈՐԾՎՈՂ ՀԱՏԱԿԱԳԾԵՐ		
ՀԱՏԱԿԱԳԾԱՅԻՆ ՏԵՍՔ

ЗОНАЛЬНЫЙ ПЛАН ЗАСТРОЙКИ ЗЕМЕЛЬНОГО УЧАСТКА

Горизонтальная 1:500;

Высотная 1:100

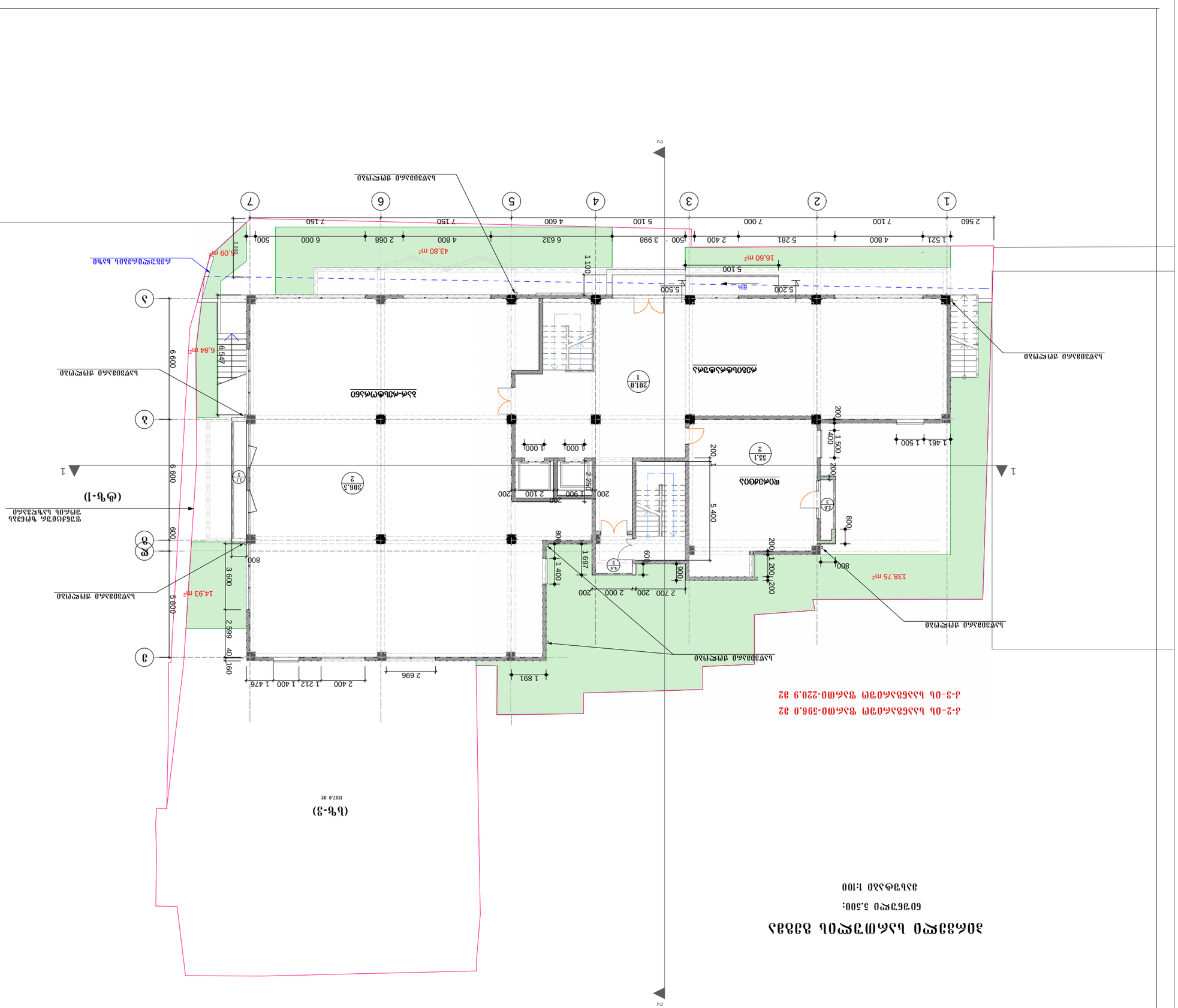
(уч-1)
(уч-2)
(уч-3)
Граница земельного участка площадью 1287,0 м2
Площадь застройки 306,3 м2
Площадь застройки 20,1,0
Площадь застройки 53,1 м2
Площадь застройки 43,80 м2
Площадь застройки 16,60 м2
Площадь застройки 138,75 м2
Площадь застройки 14,93 м2
Площадь застройки 6,84 м2
Площадь застройки 3,09 м2
Площадь застройки 6,547
Площадь застройки 3,200
Площадь застройки 5,500
Площадь застройки 5,200
Площадь застройки 1,100
Площадь застройки 1,697
Площадь застройки 1,891
Площадь застройки 2,696
Площадь застройки 2,400
Площадь застройки 1,212
Площадь застройки 1,400
Площадь застройки 1,476
Площадь застройки 2,999
Площадь застройки 3,600
Площадь застройки 5,800
Площадь застройки 6,600
Площадь застройки 5,400
Площадь застройки 2,700
Площадь застройки 2,000
Площадь застройки 1,200
Площадь застройки 1,461
Площадь застройки 1,500
Площадь застройки 4,000
Площадь застройки 2,100
Площадь застройки 1,900
Площадь застройки 2,250
Площадь застройки 1,400
Площадь застройки 1,200
Площадь застройки 1,521
Площадь застройки 4,800
Площадь застройки 5,281
Площадь застройки 2,400
Площадь застройки 7,000
Площадь застройки 7,100
Площадь застройки 2,560
Площадь застройки 6,000
Площадь застройки 2,068
Площадь застройки 4,800
Площадь застройки 6,632
Площадь застройки 4,600
Площадь застройки 7,150
Площадь застройки 7,150
Площадь застройки 5,100
Площадь застройки 3,998
Площадь застройки 500
Площадь застройки 500
Площадь застройки 1,100
Площадь застройки 600
Площадь застройки 800
Площадь застройки 200
Площадь застройки 400
Площадь застройки 1,500
Площадь застройки 1,461
Площадь застройки 1,500
Площадь застройки 200
Площадь застройки 800
Площадь застройки 200
Площадь застройки 1,200
Площадь застройки 200
Площадь застройки 600
Площадь застройки 900
Площадь застройки 800
Площадь застройки 1,697
Площадь застройки 1,400
Площадь застройки 800
Площадь застройки 600
Площадь застройки 3,600
Площадь застройки 2,999
Площадь застройки 40
Площадь застройки 160
Площадь застройки 2,400
Площадь застройки 1,212
Площадь застройки 1,400
Площадь застройки 1,476
Площадь застройки 2,696
Площадь застройки 1,891
Площадь застройки 5,400
Площадь застройки 2,700
Площадь застройки 200
Площадь застройки 2,000
Площадь застройки 200
Площадь застройки 1,200
Площадь застройки 200
Площадь застройки 1,461
Площадь застройки 1,500
Площадь застройки 200
Площадь застройки 800
Площадь застройки 200
Площадь застройки 1,200
Площадь застройки 200
Площадь застройки 600
Площадь застройки 900
Площадь застройки 800
Площадь застройки 1,697
Площадь застройки 1,400
Площадь застройки 800
Площадь застройки 600
Площадь застройки 3,600
Площадь застройки 2,999
Площадь застройки 40
Площадь застройки 160
Площадь застройки 2,400
Площадь застройки 1,212
Площадь застройки 1,400
Площадь застройки 1,476
Площадь застройки 2,696
Площадь застройки 1,891
Площадь застройки 5,400
Площадь застройки 2,700
Площадь застройки 200
Площадь застройки 2,000

ვაჭრობის ობიექტის ტიპიური პროექტი

ნაგებობის ფართობი 8.000მ²

მასშტაბი 1:100

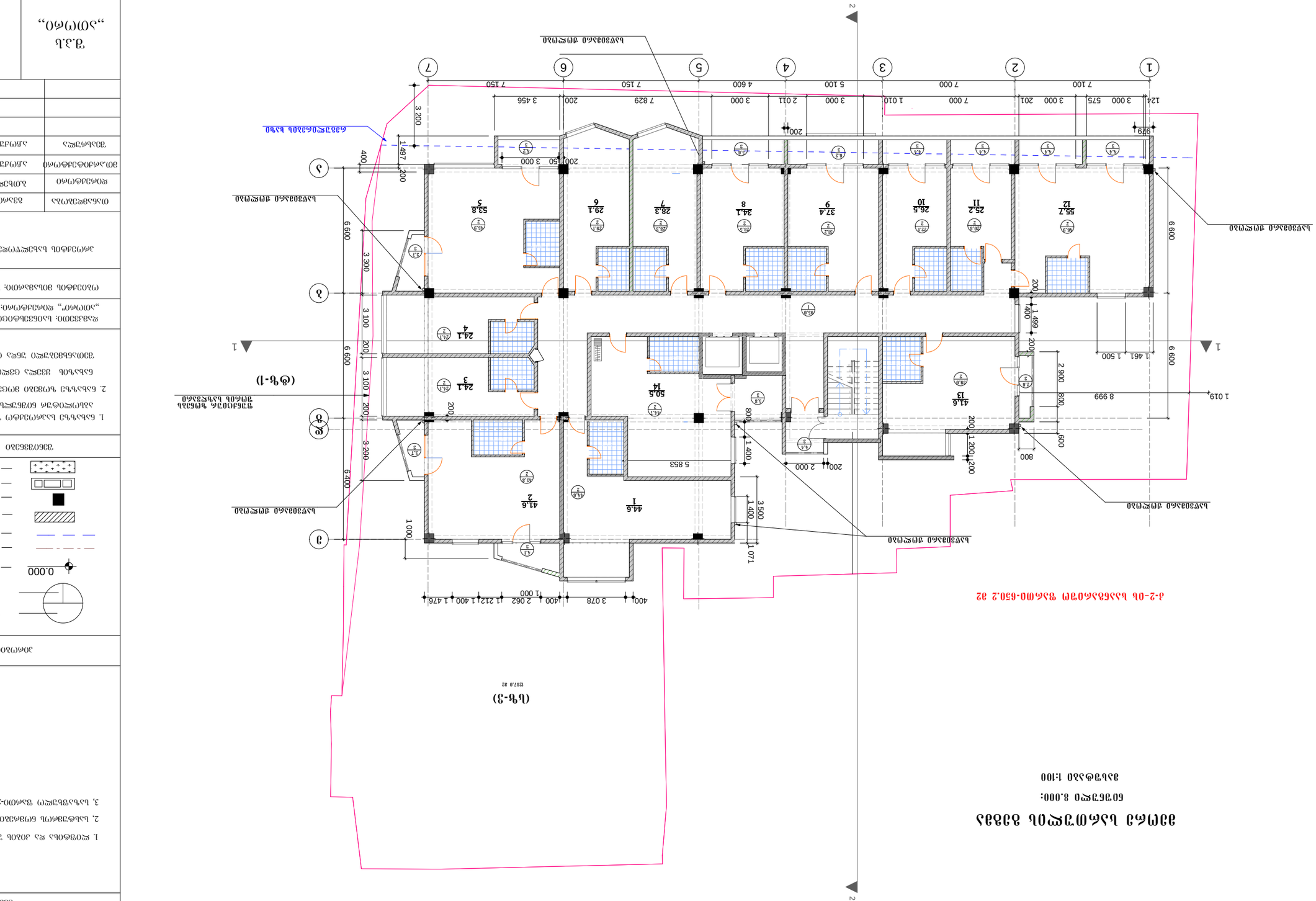
(ტ-1)
(ტ-3)
(ტ-1)
1
2
1
2
1 2 3 4 5 6 7
ა
ბ
გ
დ
ე
ბეტონის ფილა
ბეტონის ფილა
ბეტონის ფილა

ვერტიკალური განაშენიანების რეგულირების გეგმა

ნახაზის მასშტაბი 1:100

ნახაზის ნომერი 12.300:

ქ-2-ის ხაზებიდან შენობამდე მანძილი-650.2 მ

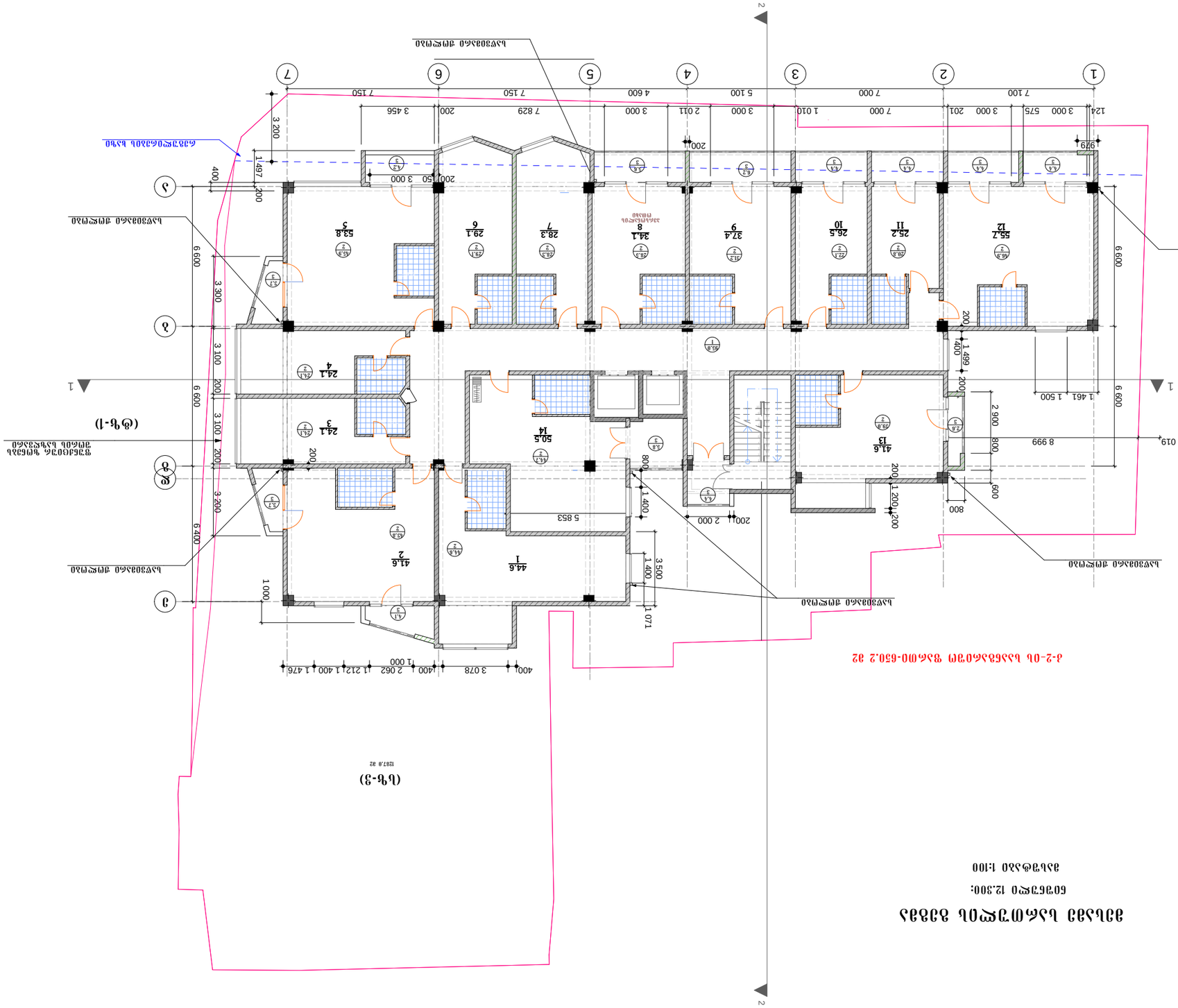
(ტ-1)
(ტ-2)
(ტ-3)
ხაზებიდან მიწის ნაკვეთის საზღვრამდე
ნაგებობის სიმაღლის ცვლილების ზონა
ნაგებობის სიმაღლის ცვლილების ზონა
ნაგებობის სიმაღლის ცვლილების ზონა

ՀԱՐԿԱՅԻՆ ԿՈՄՊԼԵՔՍԻ ՇԻՆՈՒԹՅՈՒՆՆԵՐԻ

ԾՐԱԳՐԱՅԻՆ ՀԱՏԱԿԱԳԾԵՐ

1:100

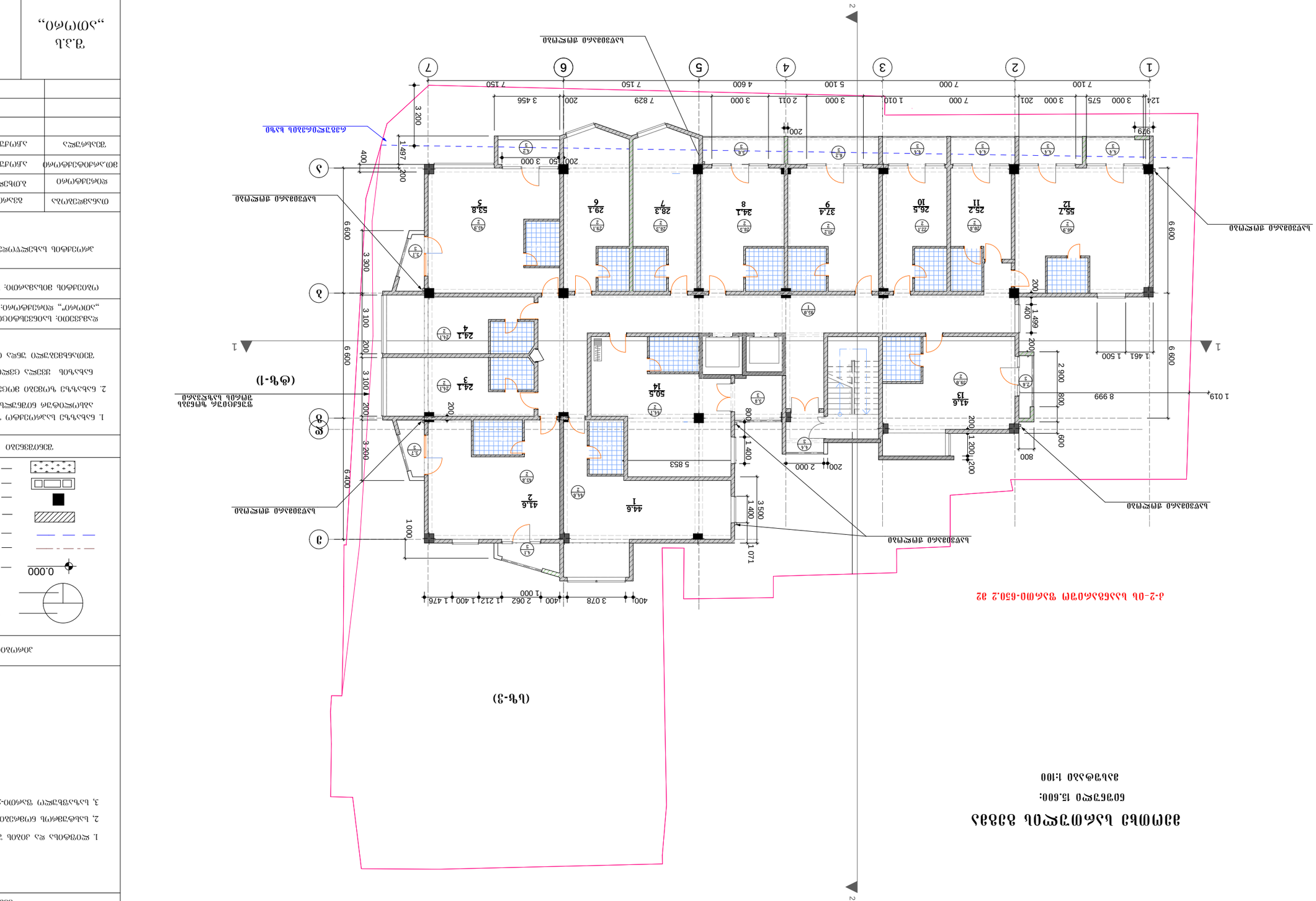
(ծԿ-1)
(ծԿ-2)
(ծԿ-3)
1
2
1 019
8 999
1 461
1 500
3 000
575
201
7 000
1 010
2 011
7 829
3 456
7 150
4 600
5 100
7 100
124
929
6 600
3 300
3 100
1 497
400
200
1 499
2 900
800
600
1 200
2 000
5 853
1 400
3 500
1 071
1 000
3 078
2 062
1 212
1 400
1 476
3 200
6 400
50 150
3 000
ԱՎՏՈՄԱՏ ԴԱՐՁՈՒՅՑՆԵՐԻ ՀԱՄԱԿԱՐԳ
ՀԱՐԿԱՅԻՆ ՀԱՏԱԿԱՑՈՒՄ ՊԱՀՊԱՆՎՈՂ ՏԱՐԱԾՔ

ՀԱՅԱՍՏԱՆԻ ՀԱՆՐԱՊԵՏՈՒԹՅԱՆ ՏԱՎՈՒՇԻ ՄԱՐԶԻ ԳԱՎԱՌ

ՇԻՆԱՐԱՐՈՒԹՅՈՒՆ ԵՎ ՏԵՂԱԿԱՆ ԻՆՔՆԱԿԱՌԱՎԱՐՄԱՆ ՆԱԽԱՐԱՐՈՒԹՅՈՒՆ

ՀԱՍՏԱՏՈՒՄ

ՇԻՆԱՐԱՐ՝

ՀԱՐԿԱՅԻՆ ՀԱՄԱԼԻՐ

**ՀԱՍՑԵ

ՀԱՅԱՍՏԱՆԻ ՀԱՆՐԱՊԵՏՈՒԹՅԱՆ ԱՇՏԱՐԱԿ

ծրագրով 22.200:

ձևաթղթի N1:100

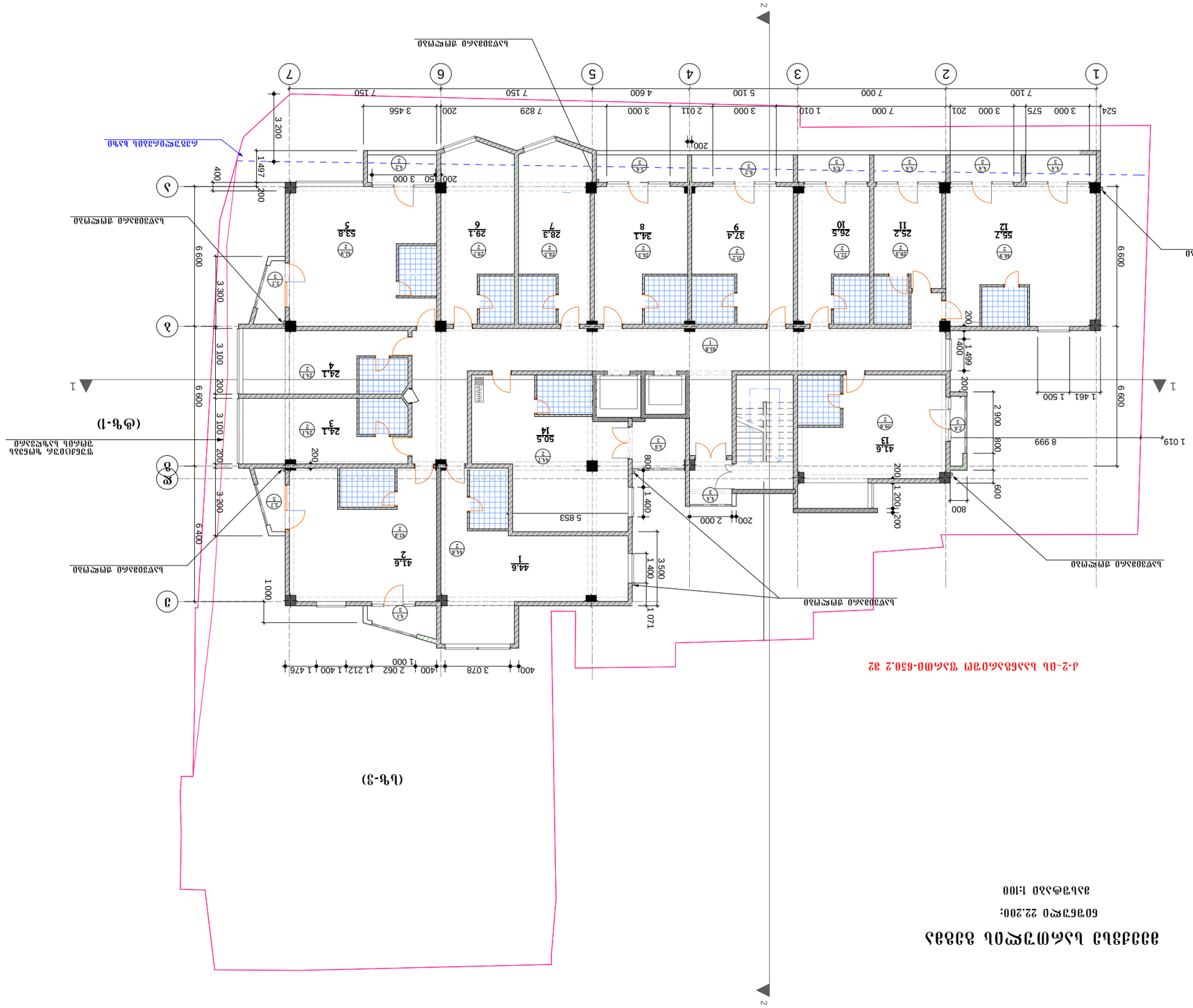
(գծ-1)
(գծ-3)
1
2
1 2 3 4 5 6 7
ա բ գ դ ե
1 019
8 999
1 461
1 500
524
3 000
575
201
7 000
1 010
2 011
7 829
200
3 456
7 150
4 600
5 100
7 000
7 100
6 600
3 300
3 100
1 499
2 900
800
600
1 200
2 000
5 853
3 500
1 400
1 071
1 000
3 078
2 062
1 212
1 400
1 476
1 497
3 200
6 400
150
50
400
200
գծային մասշտաբ 1:100
գծային մասշտաբ 1:100
գծային մասշտաբ 1:100

ՀԱՅԱՍՏԱՆԻ ՀԱՆՐԱՊԵՏՈՒԹՅԱՆ ԱՐԱՐԱՏԻ ՄԱՐԶԻ ԱՐՏԱՇԱՏ ՀԱՄԱՅՆՔԻ ՎԱՐՉԱԿԱՆ ՇԵՆՔ

ԿՈՂՄԻՑ ՀԱՍԱՐԱԿՈՒԹՅԱՆ ՀԱՄԱՐ 25.500:

ԱՅԼԱԿԱՆ 1:100

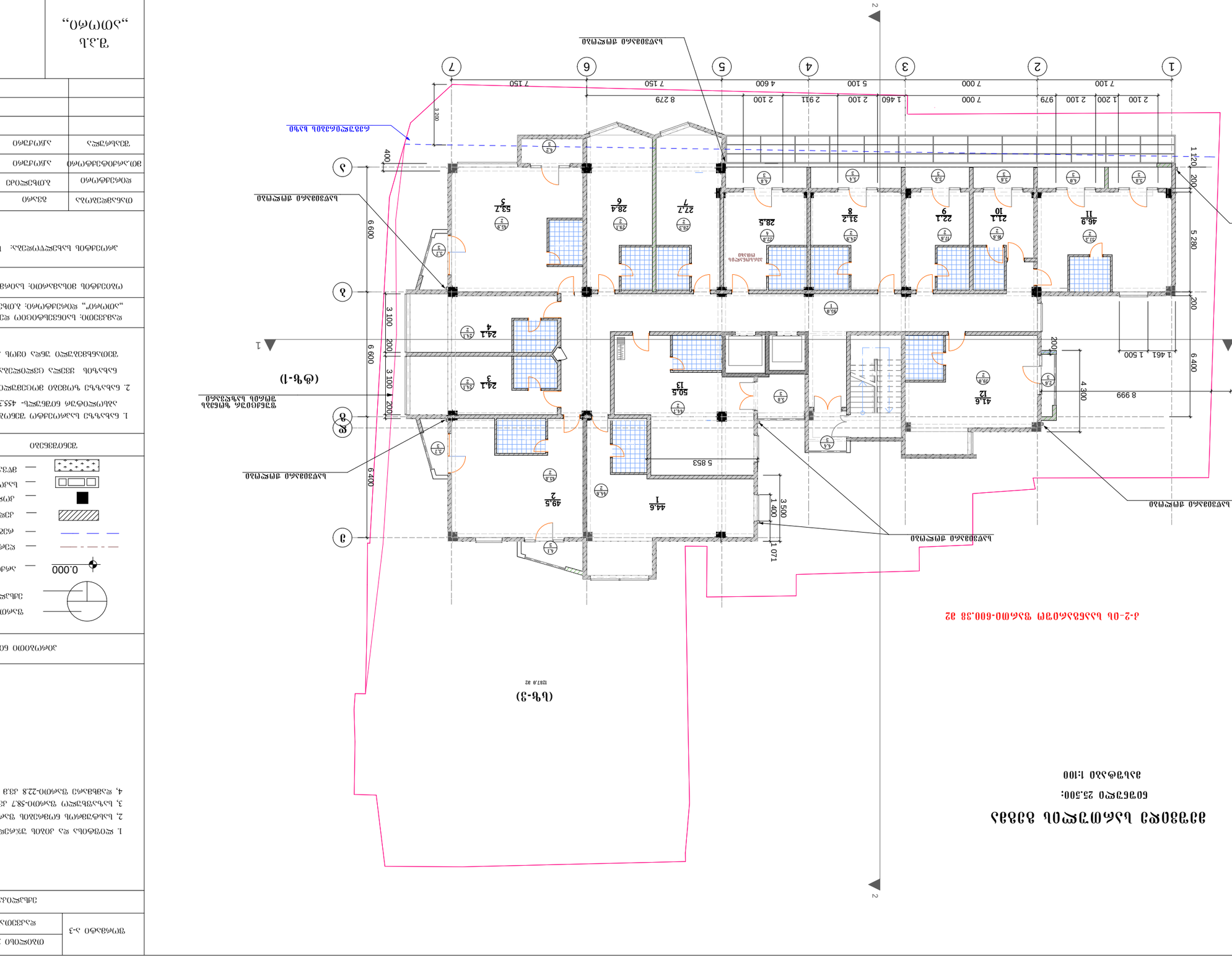
(Ա-1)
(Ա-3)
(Ա-Ի)
ՀՀ-ԱՐ ՀԱՆՐԱՊԵՏՈՒԹՅԱՆ ԱՐԱՐԱՏԻ ՄԱՐԶԻ ԱՐՏԱՇԱՏ ՀԱՄԱՅՆՔԻ ՎԱՐՉԱԿԱՆ ՇԵՆՔ

ვაზისებრთა ოჯახის ბიბლიოთეკა

ნაგებობის ადგილმდებარეობა: ქ. ბათუმი, ნაბადურის ქუჩა №37.

ნახაზის დასახელება: სართული -1 ნიშნული -3.20

მასშტაბი 1:100

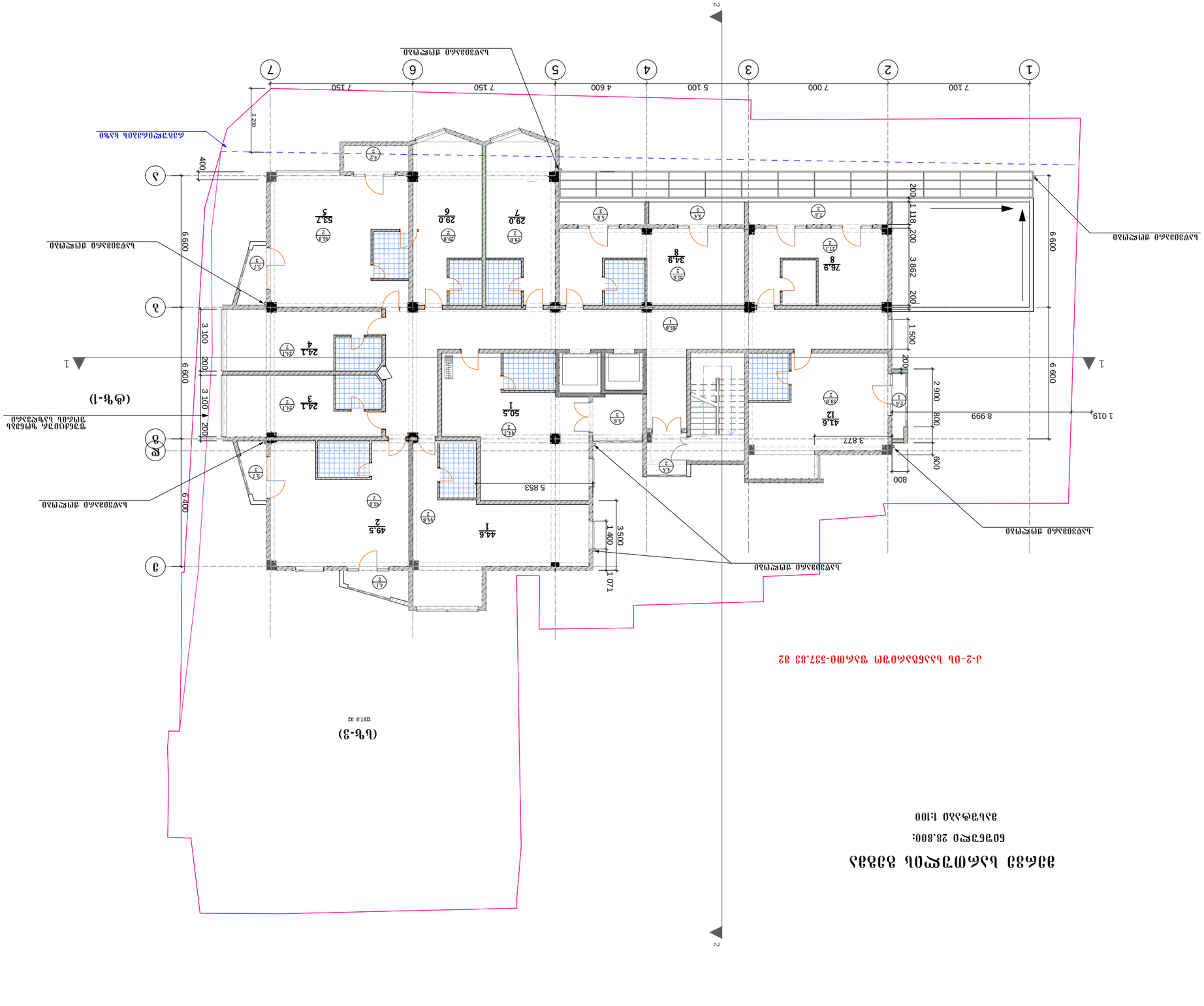
ნახაზის ფრაგმენტი
ნახაზის ფრაგმენტი
ნახაზის ფრაგმენტი

ვერტიკალური ჩარხული ბაზები

ნახატი 32.100:

მასშტაბი 1:100

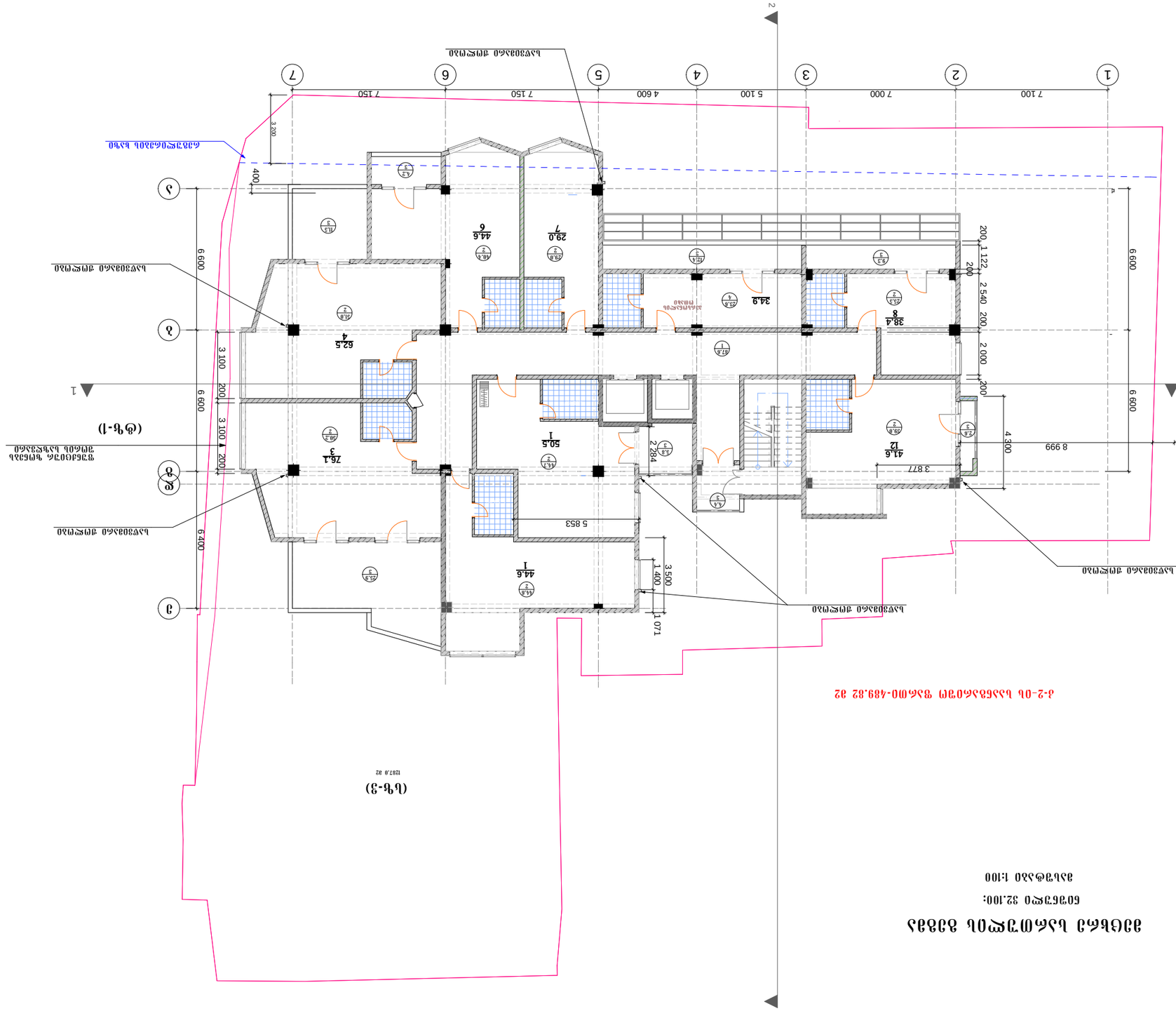

ნახატი 32.100

მასშტაბი 1:100

ავტორი	
შემოწმებული	
მთავარი ინჟინერი	
ნახატის №	12

ვერტიკალური ჩარხული ბაზები

1. ნახატზე ნაჩვენებია ვერტიკალური ჩარხული ბაზების განლაგების სქემა.
2. ნახატზე ზომებია მოცემული მილიმეტრებში.
3. ბაზების ნომრები შეესაბამება ტექნოლოგიური პროცესის ბარათებში მითითებულ ნომრებს.
4. ანკერული ჭრილების დეტალები იხილეთ ცალკე ფურცელზე.

ნახატის ელემენტები

- ბაზის ცენტრალური ღერძი
- ანკერული ჭრილის ადგილი
- ჭრილის ნომერი
- ბაზის ნომერი
- ფუნდამენტის ზედაპირის ნიშნული
- ბაზის ზედაპირის ნიშნული
- ბაზის ნომერი
- ბაზის ზედაპირის ნიშნული
- ბაზის ნომერი
- ბაზის ზედაპირის ნიშნული

ნახატის ელემენტები

სართულის გეგმა

ნიშნული 35.400;

მასშტაბი 1:100

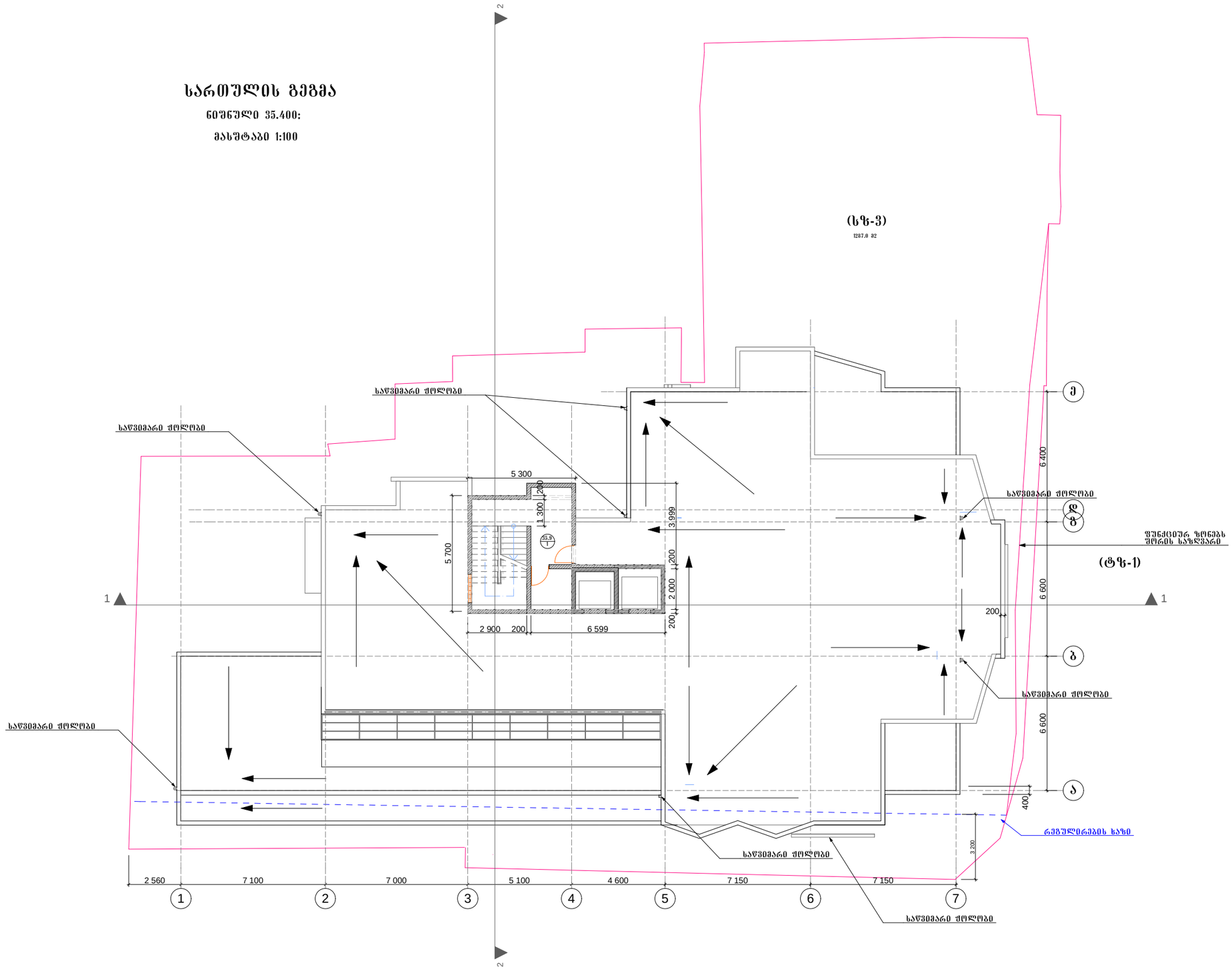

შორმატი ა-3	თბილისი 2015 წ	
	დაკვეთა№	

ექსპლიკაცია

1. ლიფტისა და კიბის უჯრედი-35.9 კვ.მ

პირობითი ნიშნები

- ფართი
- ექსპლიკაციის ნუმერაცია
- 0.000 — არქიტექტურული ნიშნული
- — დერძის ხაზი
- — რეგულირების ხაზი
- — კედლები
- — კოლონა
- — საკომუნიკაციო შახტა
- — მწვანე საფარი

შენიშვნები

1. ნახაზზე საპროექტო შენობის ნოლი შეესაბამება აბსოლიტურ ნიშნულს- 455.30
2. ნახაზზე ზომები მოცემულია მილიმეტრებში

ნახაზის ქვეშა ცვლილება მშენებლობისას შეთანხმებული უნდა იქნეს პროექტის ავტორთან.

დამკვეთი: საინვესტიციო დეველოპერული კომპანია " „ათორი"„ დირექტორი: ბ.თხელიძე. "

ობიექტის მისამართი: საირმის ჭუბა №37.

პროექტის სახელწოდება: სასტუმრო

თანამდებობა	გვარი	ხელმოწერა	თარიღი
დირექტორი	ბ.თხელიძე		
მთ.არქიტექტორი	ა.ჭოჭური		
შესრულა	ა.ჭოჭური		

შ.პ.ს „ათორი„

მასშტაბი	1:100	გეგმა ნიშ. 35.400
თარიღი	2017წ	

სტადია	ფურცელი	ფურცლები
პროექტი	13	

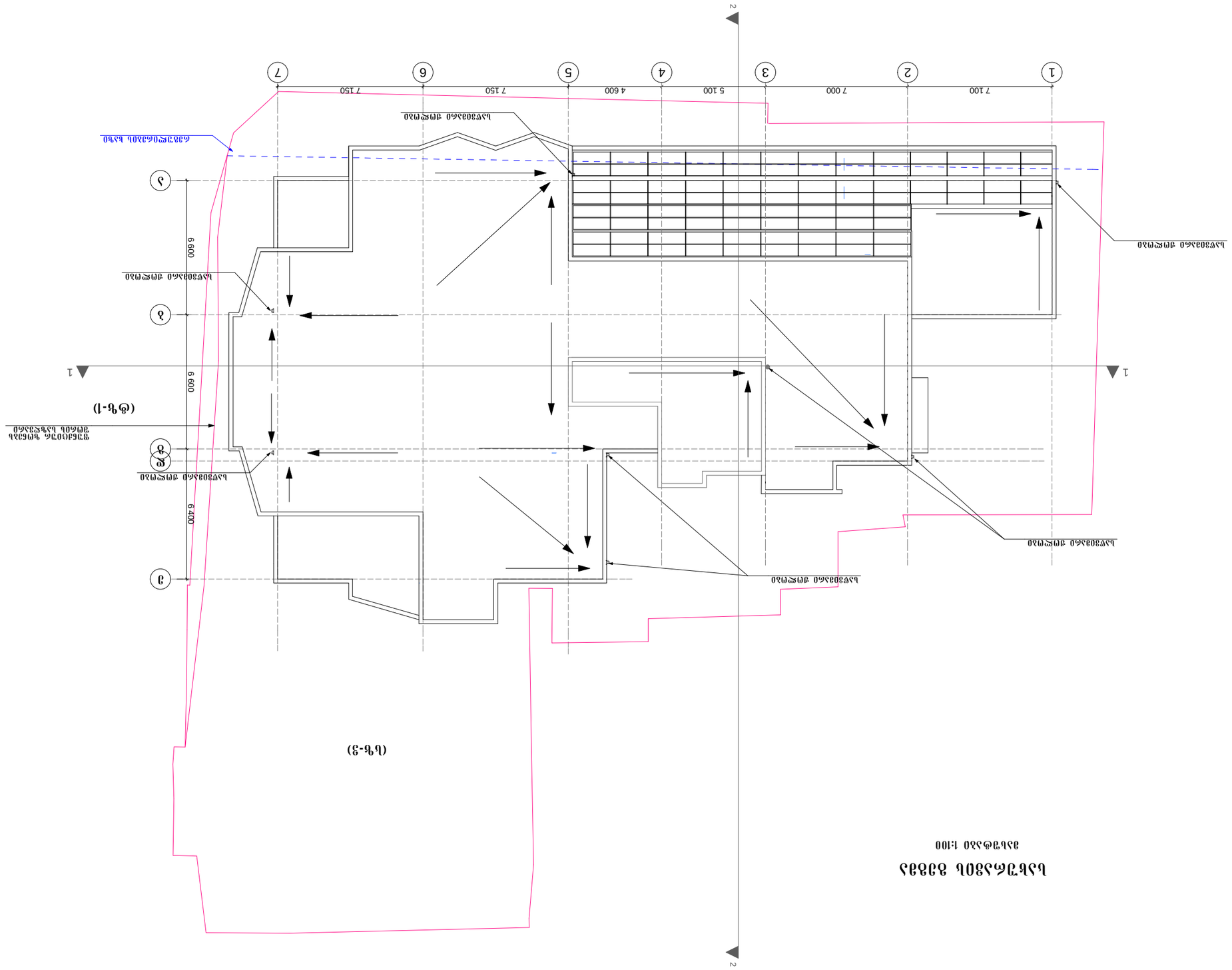

Լանդշաֆտային գոտիներ

գլխավոր հատակագիծ 1:100

Գ.Ա.Ի. „ՀՈՄՈՆ"

գլխավոր հատակագիծ	1:100	գոտեր. 38.100
տնամերտ	2017թ	Լանդշաֆտային գոտիներ

Լիցենզիա	Գոտեր.	Գրաֆիկական
	14	
գլխավոր		

գլխավոր նկարագրություն

1. Լանդշաֆտային լուծումների գրաֆիկական նկարագրությունը տրված գլխավոր հատակագծի հանձնարարությունների համաձայն գոտեր 38.100
2. Լանդշաֆտային գծագրի գծագրումը գրաֆիկական ֆայլերի տրամաբանության համաձայն
Լանդշաֆտ ֆայլը կազմված գծագրումներ ֆայլերի հիմքի վրա գծագրումներ ֆայլերի գրաֆիկական շերտ կամ օգտվել գլխավոր հատակագծի նշումներից.

ինֆորմացիոն: Լանդշաֆտային աշխատանքների ամբողջական գումարումը " „ՀՈՄՈՆ" ընտանիքներ: Հ.ԼԱՆԴՇԱՖՏ. "

գլխավոր հատակագիծ: Լանդշաֆտի ֆայլեր №37.

գլխավոր հատակագիծ Լանդշաֆտային: ՝ Լանդշաֆտ

մունիցիպալ	ճանապարհ	նշանակություն	մասնաշար
ինտերֆեյսներ	Հ.ԼԱՆԴՇԱՖՏ		
ՀՈ.Հ.ՀՈՄՈՆ	Հ.ԳՐԱՖԻԿ		
Գլխավորություն	Հ.ԳՐԱՖԻԿ		

Գրաֆիկական նշանակումներ

- 0.000 — հանգամանքային նշանակություն ճարտարապետ
- ՊՀՄ ՊՈՒՐԵՆ Հ
- ԿՈՆԿՐԵՏ Հ
- ՀԵԼԱՆԿԱՐ
- ԶՈՒՅԳԱԿԱՆ ՊԱՀՊԱՆԻՉ ՕԳՏԱԳՈՐԾՈՒՄ ՉԱՏԿ
- ՀԱՄԱՐԱԿ
- ՇԱՐԺԱԿԱՆ Ի ԲԱՐՁ