I სართულის გეგმა
ნიშნული 0.000
მ1:100

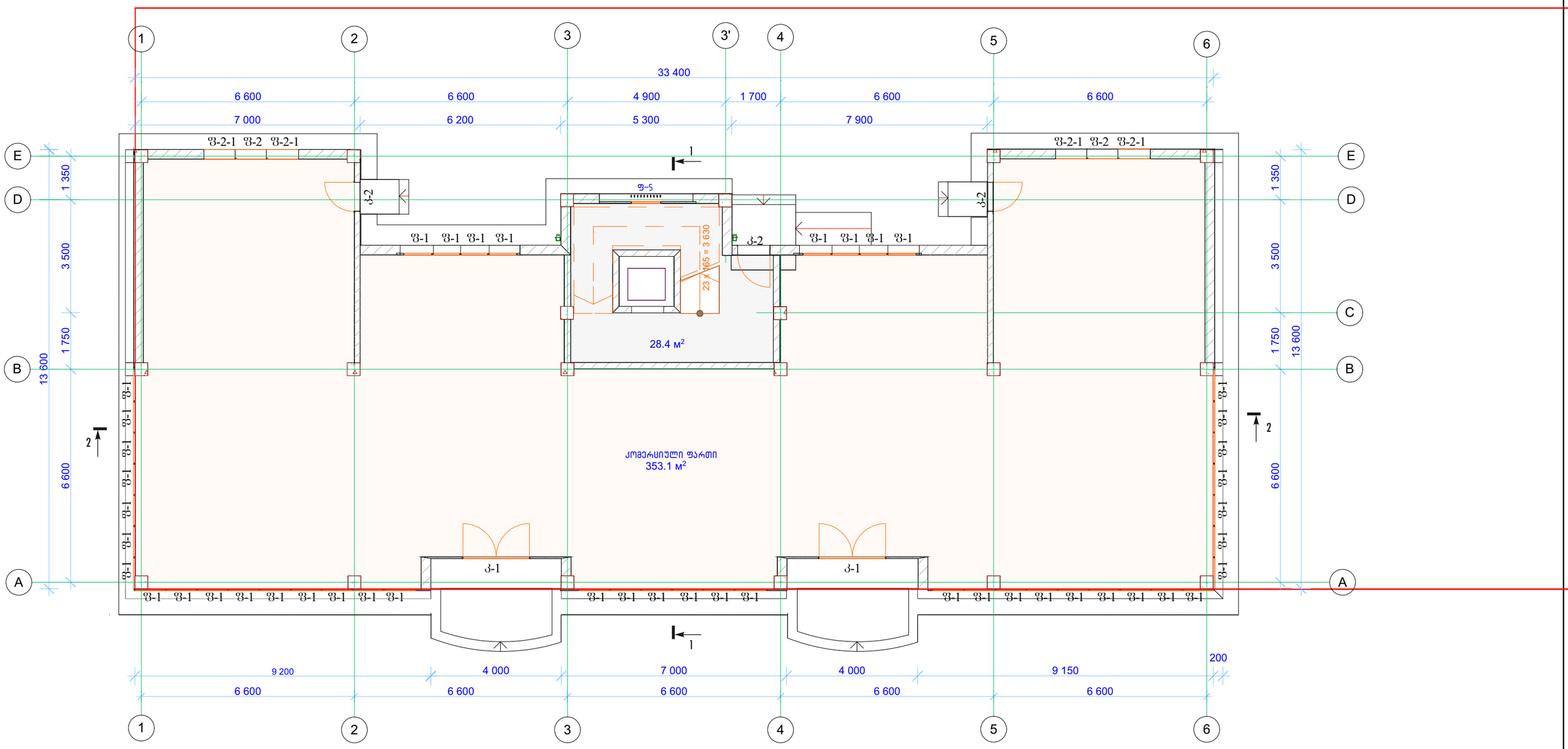

კ1 კოეფიციენტის საანგარიშო ფართობი – 405.0 მ²

კ2 კოეფიციენტის საანგარიშო ფართობი –
397.4+(3.9+3.9)/2=401.3 მ²

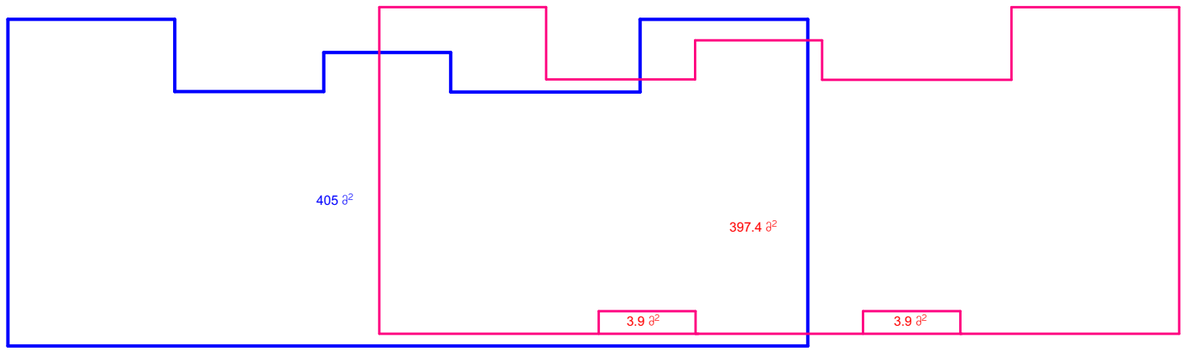

ექსპლიკაცია

I სართულის საერთო ფართობი.....381.5 მ²;

მათ შორის:

1. კომერციული ფართობი.....353.1 მ²
2. კიბის უჯრედის ფართობი.....28.4 მ²

ი/ს "რევაზ მახვილაძე. მშენებლობის ტექნიკური ზედამხედველობა, დაპროექტება და ექსპერტიზა"	ქ. თბილისში, ლუბლიანის ქუჩისა და ტრავმატოლოგიური საავადმყოფოს მიმდებარედ (ნაკვეთი №9) მრავალბინიანი საცხოვრებელი სახლის პროექტი					დამკვეთი: შპს "იბერია"	
დირექტორი	რ. მახვილაძე			არქიტექტურული ნაწილი		დაკვეთა №	
მთ. არქიტექტ.	გ. შელია			I სართულის გეგმა. ნიშნული 0.000		სტადია	მპ
მთ. კონსტრუქტ.	ლ. ზამბახიძე					ფურცელი	ა-4
შესრულა	ვ. შელია					ფურცლები	

II სართულის გეგმა
ნიშნული 3.700
მ1:100

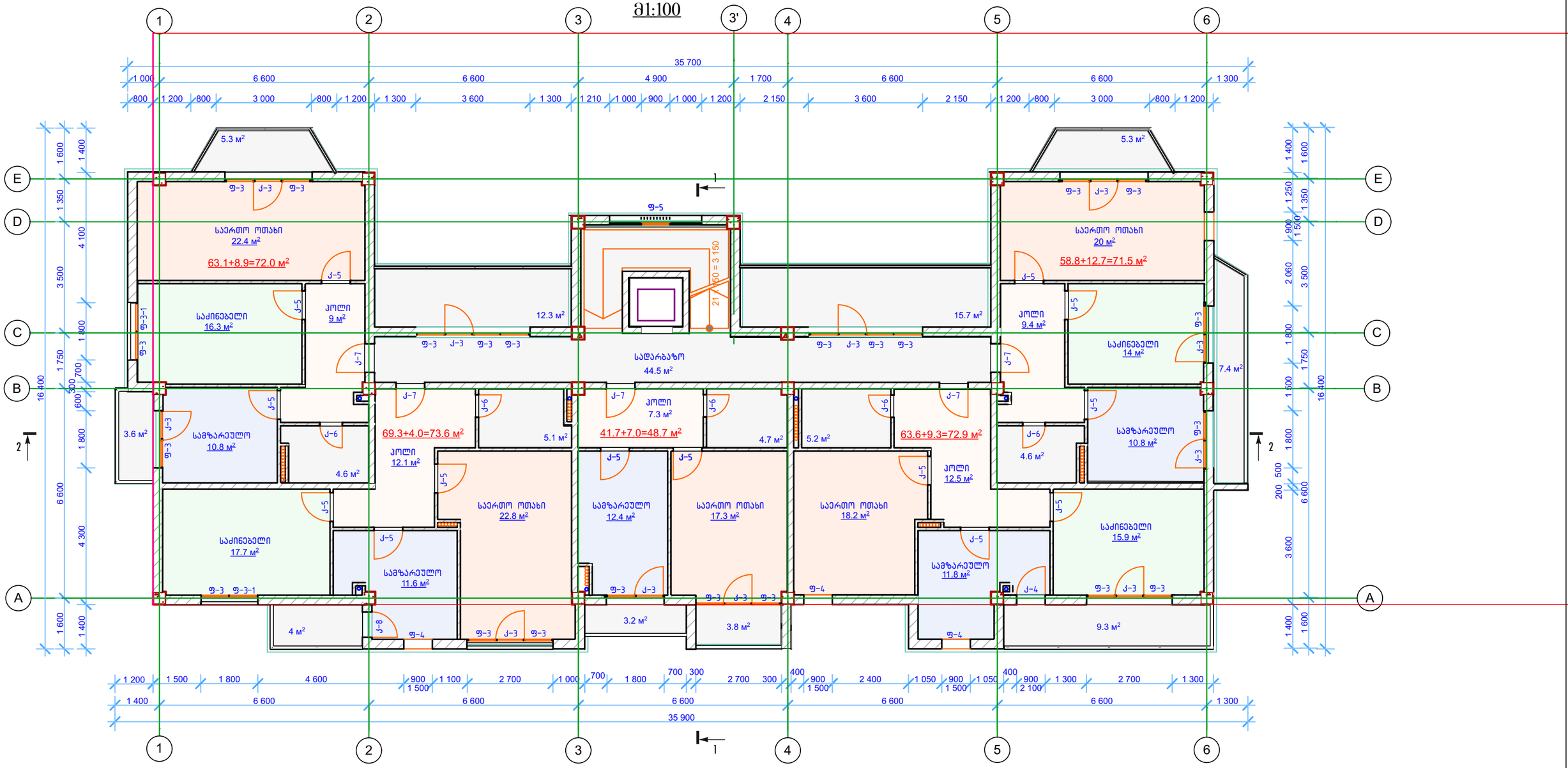

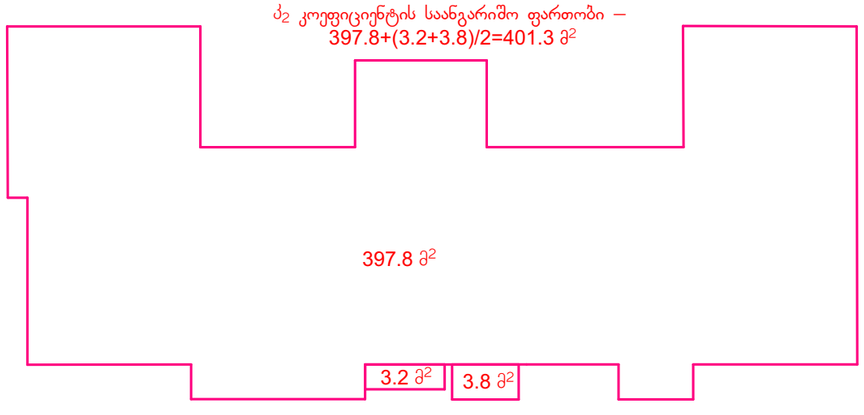

ექსპლიკაცია

II სართულის საერთო ფართობი.....410.9 მ²

მათ შორის:

1. საცხოვრებელი ფართობი.....296.5 მ²
2. საზაფხულო ფართობი.....69.9 მ²
3. კიბის უჯრედის ფართობი.....44.5 მ²

ი/მ "რევაზ მახვილაძე. მშენეკონომეფექტი, დაპროექტება და ექსპერტიზა"	ქ. თბილისში, ლუბლიანის ქუჩისა და ტრავმატოლოგიური საავადმყოფოს მიმდებარედ (ნაკვეთი №9) მრავალბინიანი საცხოვრებელი სახლის პროექტი					დამკვეთი: შპს "იბერია"	
დირექტორი	რ. მახვილაძე			არქიტექტურული ნაწილი		დაკვეთა №	
მთ. არქიტექტ.	გ. შელია			II სართულის გეგმა. ნიშნული 3.700		სტადია	მპ
მთ. კონსტრუქტ.	ლ. ზამბახიძე					ფურცელი	ა-5
შემსრულა	გ. შელია					ფურცლები	

III სართულის გეგმა
ნიშნული 6.850
მ1:100

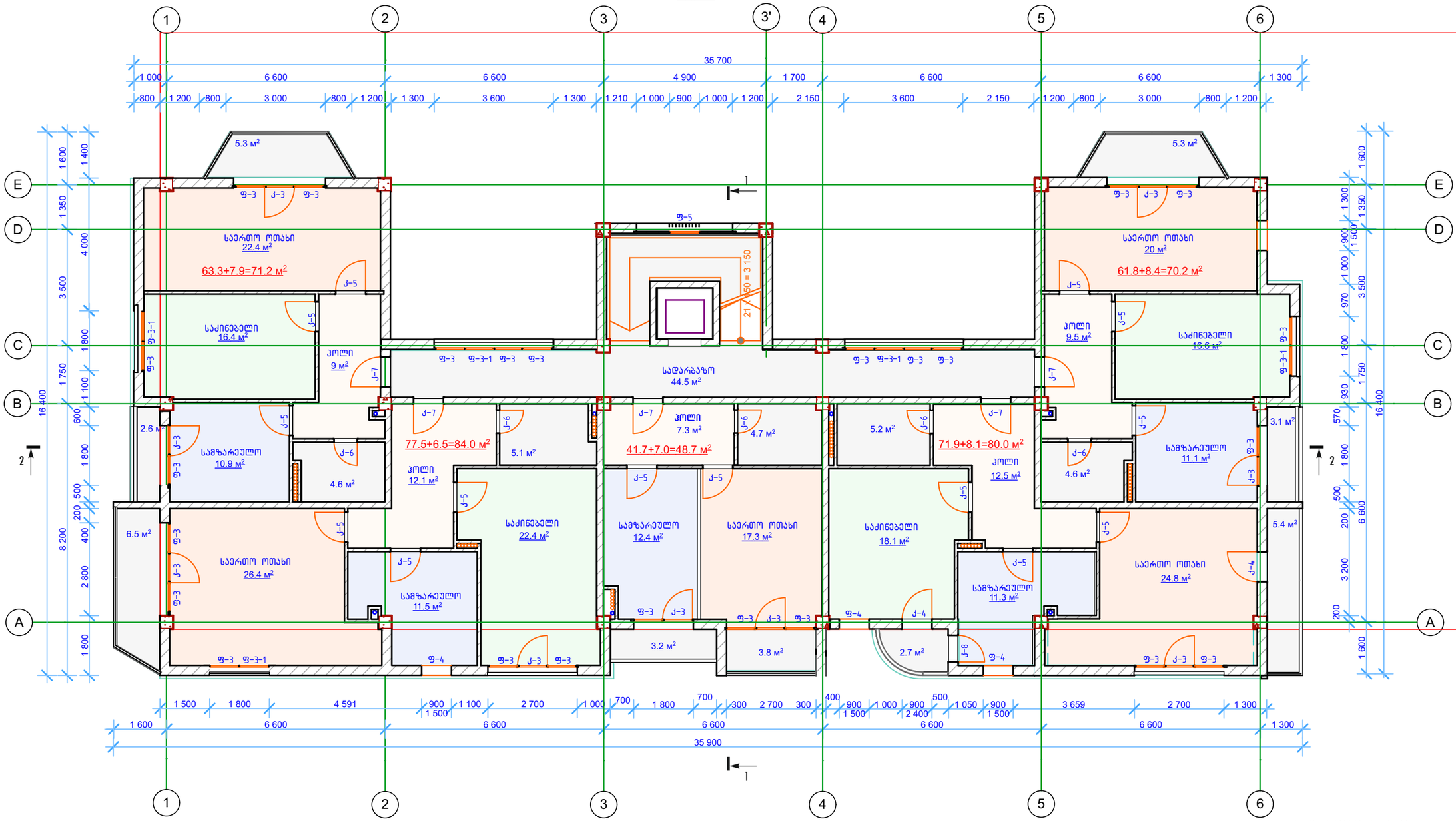

ექსპლიკაცია

III სართულის საერთო ფართობი.....398.6 მ²;
მათ შორის:
1. საცხოვრებელი ფართობი.....316.2 მ²
2. საზაფხულო ფართობი.....37.9 მ²
3. კიბის უჯრედის ფართობი.....44.5 მ²

δ_2 კოეფიციენტის საანგარიშო ფართობი –
420.1+(2.6+3.1+3.2+3.8)/2=426.5 მ²

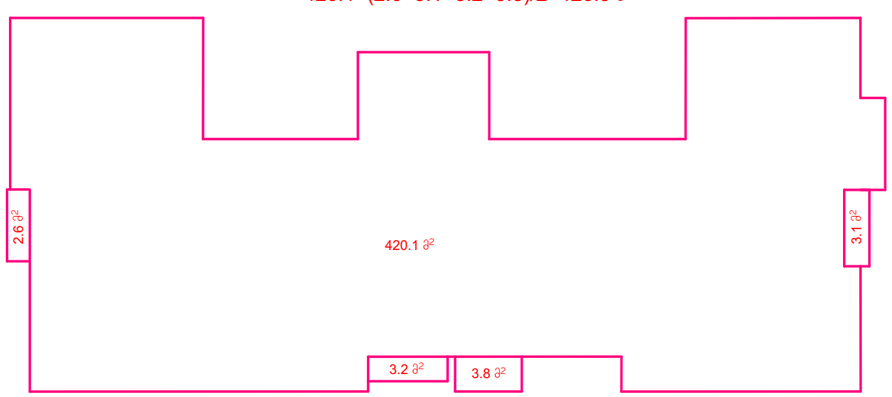

ი/მ "რევაზ მახვილაძე. მშენეკონომეფექტი, დაპროექტება და ექსპერტიზა"	ქ. თბილისში, ლუბლიანის ქუჩისა და ტრავმატოლოგიური საავადმყოფოს მიმდებარედ (ნაკვეთი №9) მრავალბინიანი საცხოვრებელი სახლის პროექტი					დამკვეთი: შპს "იბერია"	
	დირექტორი	რ. მახვილაძე			არქიტექტურული ნაწილი	დაკვეთა №	
	მთ. არქიტექტ.	გ. შელია			III სართულის გეგმა. ნიშნული 6.850	სტადია	მპ
	მთ. კონსტრუქტ.	ლ. ზამბახიძე				ფურცელი	ა-6
	შესრულა	გ. შელია				ფურცლები	

IV სართულის გეგმა
ნიშნული 10.000
მ1:100

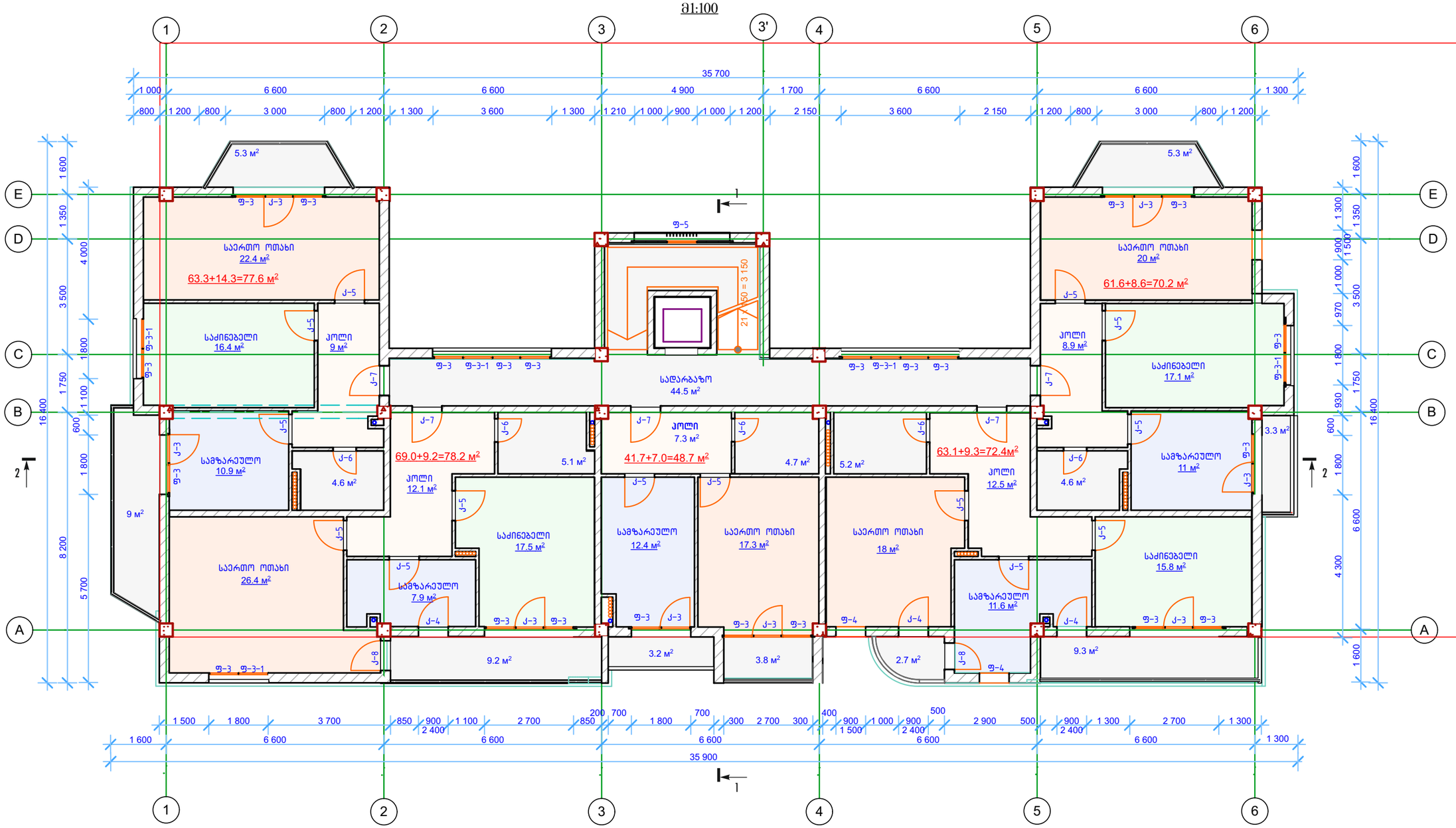

ჟ2 კოეფიციენტის საანგარიშო ფართობი –
401.5+(3.2+3.8)/2=405.0 მ²

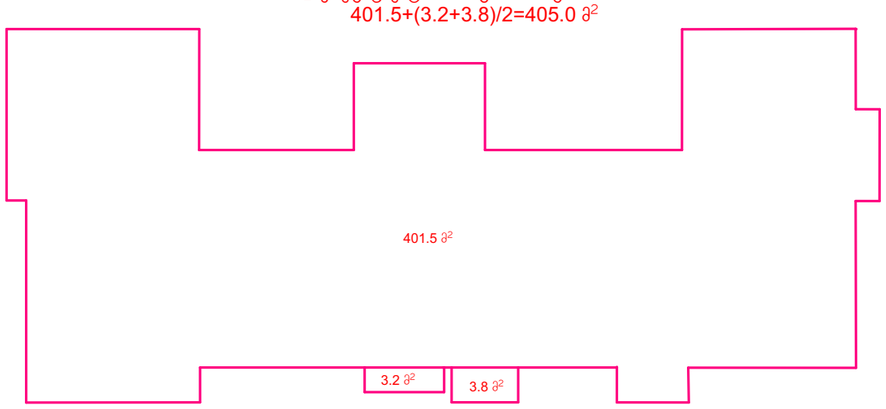

ექსპლიკაცია

IV სართულის საერთო ფართობი.....391.6 მ²;
მათ შორის:
1. საცხოვრებელი ფართობი.....298.7 მ²
2. საზაფხულო ფართობი.....48.4 მ²
3. კიბის უჯრედის ფართობი.....44.5 მ²

ი/მ "რევაზ მახვილაძე. მშენკონომფექტი, დაპროექტება და ექსპერტიზა"	ქ. თბილისში, ლუბლიანის ქუჩისა და ტრავმატოლოგიური საავადმყოფოს მიმდებარედ (ნაკვეთი №9) მრავალბინიანი საცხოვრებელი სახლის პროექტი					დამკვეთი: შპს "იბერია"	
დირექტორი	რ. მახვილაძე			არქიტექტურული ნაწილი		დაკვეთა №	
მთ. არქიტექტ.	გ. შელია			IV სართულის გეგმა. ნიშნული 10.000		სტადია	მპ
მთ. კონსტრუქტ.	ლ. ზამბახიძე					ფურცელი	ა-7
შეასრულა	გ. შელია					ფურცლები	

V სართულის გეგმა
ნიშნული 13.150
მ1:100

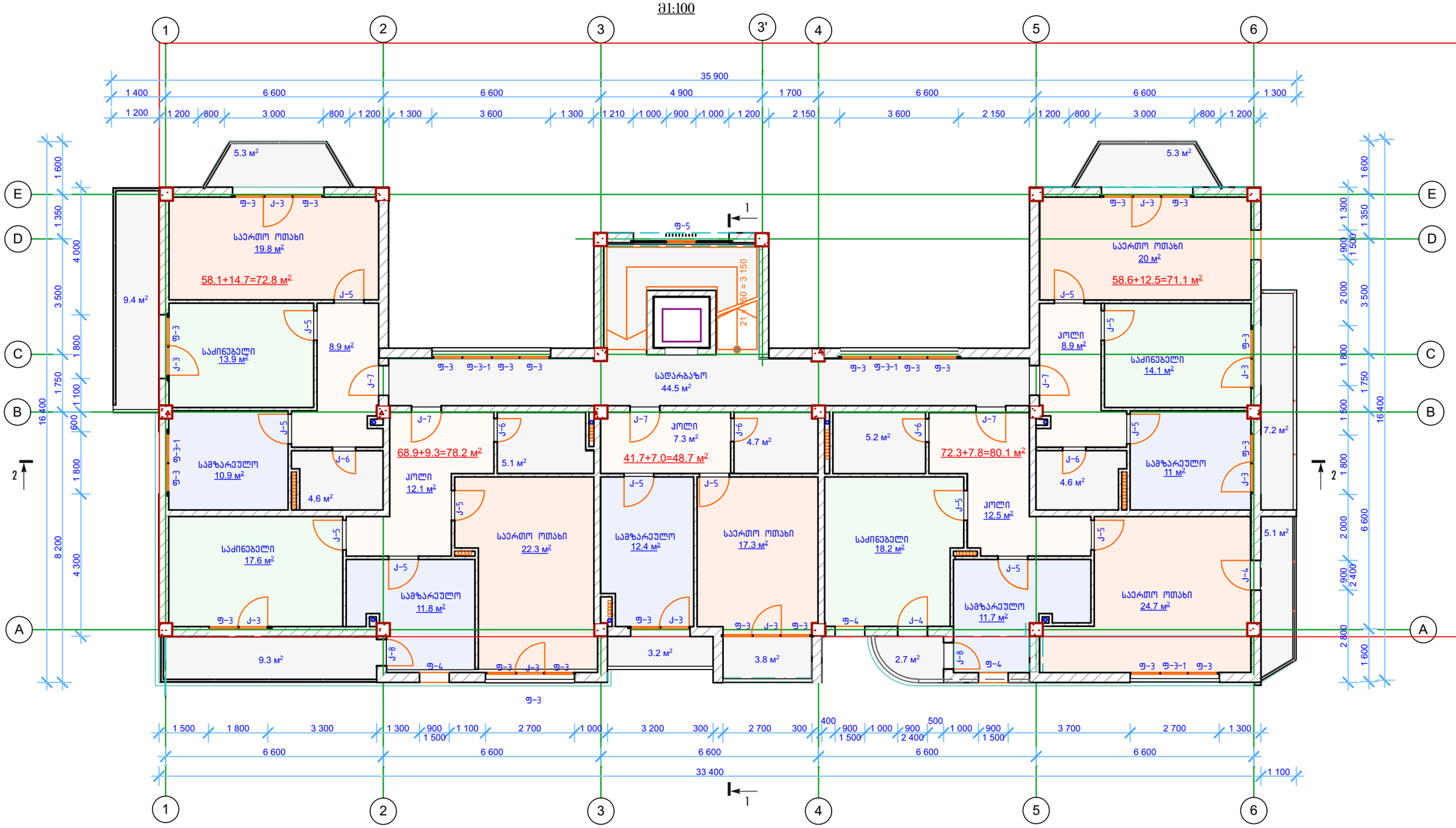

∂_2 კოეფიციენტის საანგარიშო ფართობი –
401.0+(3.2+3.8)/2=404.5 მ²

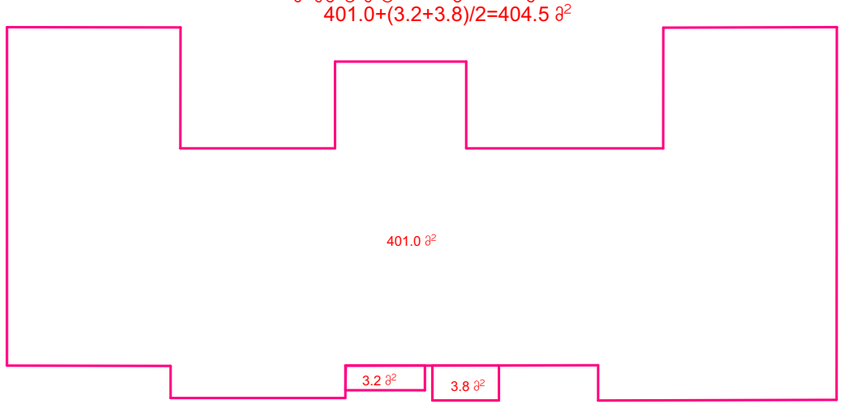

ექსპლიკაცია

V სართულის საერთო ფართობი.....395.4 მ²;
მათ შორის:
1. საცხოვრებელი ფართობი.....299.6 მ²
2. საზაფხულო ფართობი.....51.3 მ²
3. კიბის უჯრედის ფართობი.....44.5 მ²

ი/ს "რევაზ მახვილაძე. მშენეკონომეფექტი, დაპროექტება და ექსპერტიზა"	ქ. თბილისში, ლუბლიანის ქუჩისა და ტრავმატოლოგიური საავადმყოფოს მიმდებარედ (ნაკვეთი №9) მრავალბინიანი საცხოვრებელი სახლის პროექტი					დამკვეთი: შპს "იბერია"	
დირექტორი	რ. მახვილაძე			არქიტექტურული ნაწილი		დაკვეთა №	
მთ. არქიტექტ.	გ. შელია			V სართულის გეგმა. ნიშნული 13.150		სტადია	მპ
მთ. კონსტრუქტ.	ლ. ზამბახიძე					ფურცელი	ა-8
შეასრულა	გ. შელია					ფურცლები	

VI სართულის გეგმა
ნიშნული 16.300
მ1:100

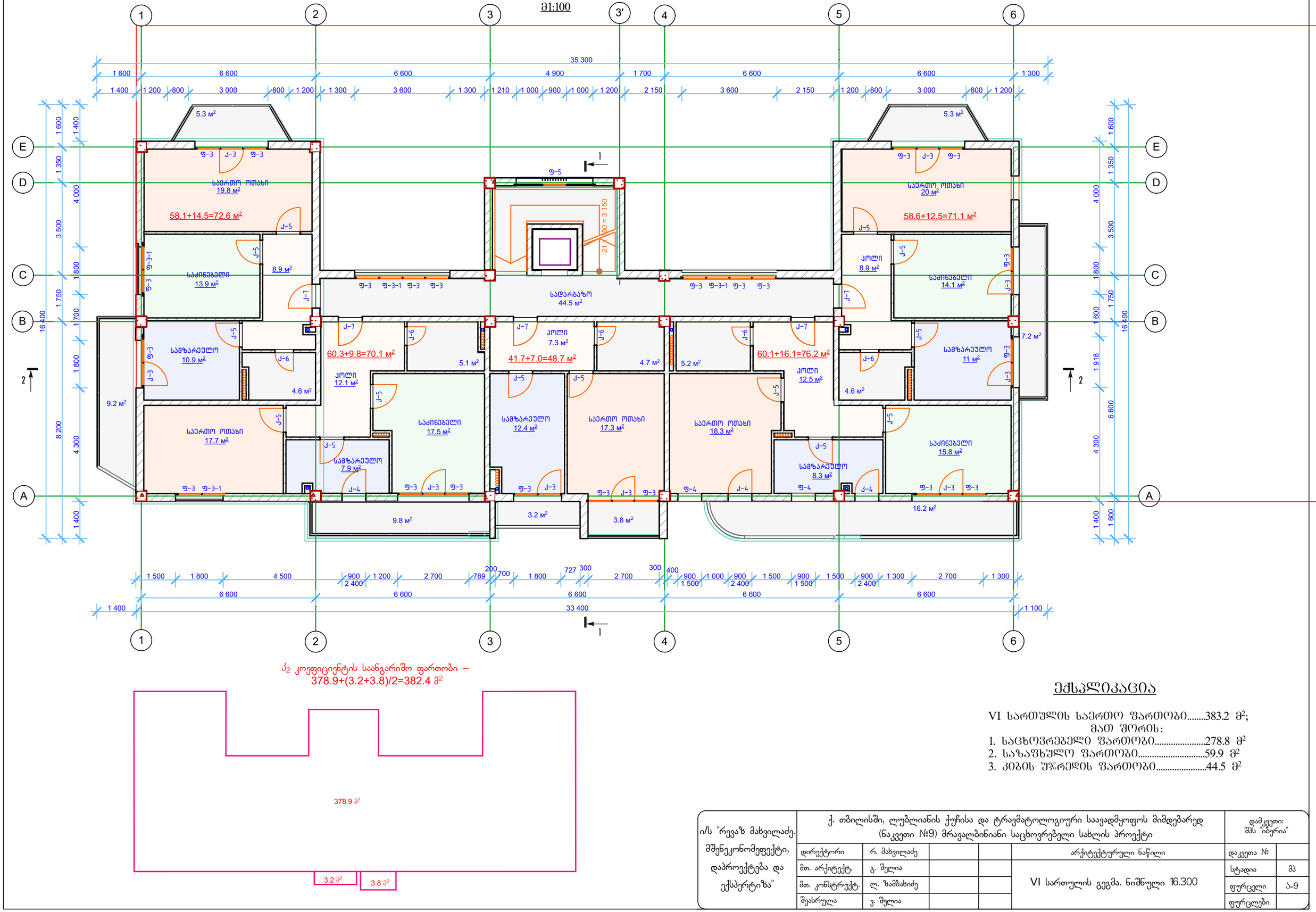

კ₂ კოეფიციენტის საანგარიშო ფართობი –
378.9+(3.2+3.8)/2=382.4 მ²

ექსპლიკაცია

VI სართულის საერთო ფართობი.....383.2 მ²;
მათ შორის:
1. საცხოვრებელი ფართობი.....278.8 მ²
2. საზაფხულო ფართობი.....59.9 მ²
3. კიბის უჯრედის ფართობი.....44.5 მ²

ი/მ "რევაზ მახვილაძე. მშენეკონომეფექტი, დაპროექტება და ექსპერტიზა"	ქ. თბილისში, ლუბლიანის ქუჩისა და ტრავმატოლოგიური საავადმყოფოს მიმდებარედ (ნაკვეთი №9) მრავალბინიანი საცხოვრებელი სახლის პროექტი					დამკვეთი: შპს "იბერია"	
დირექტორი	რ. მახვილაძე			არქიტექტურული ნაწილი		დაკვეთა №	
მთ. არქიტექტ.	გ. შელია			VI სართულის გეგმა. ნიშნული 16.300		სტადია	მპ
მთ. კონსტრუქტ.	ლ. ზამბახიძე					ფურცელი	ა-9
შეასრულა	ვ. შელია					ფურცლები	

სახურავის გეგმა
მ1:100

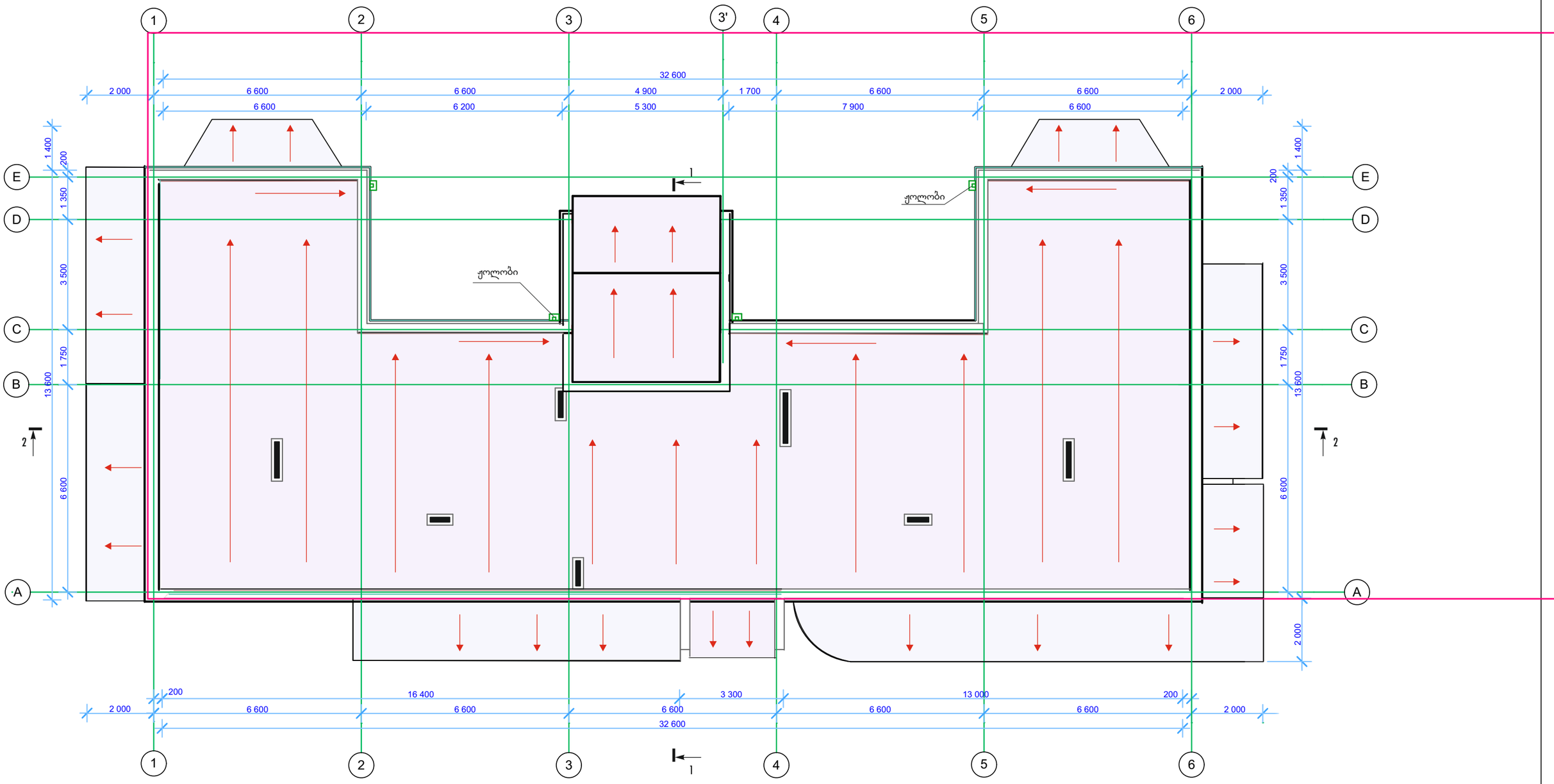

ი/ს "რევაზ მახვილაძე. მშენეკონომეფექტი, დაპროექტება და ექსპერტიზა"	ქ. თბილისში, ლუბლიანის ქუჩისა და ტრავმატოლოგიური საავადმყოფოს მიმდებარედ (ნაკვეთი №9) მრავალბინიანი საცხოვრებელი სახლის პროექტი					დამკვეთი: შპს "იბერია"	
დირექტორი	რ. მახვილაძე			არქიტექტურული ნაწილი		დაკვეთა №	
მთ. არქიტექტ.	გ. შელია			სახურავის გეგმა		სტადია	მპ
მთ. კონსტრუქტ.	ლ. ზამბახიძე					ფურცელი	ა-10
შეასრულა	ვ. შელია					ფურცლები	