სიმაღლის განსაზღვრის განივი ჭრილი 1-1
მ1:100

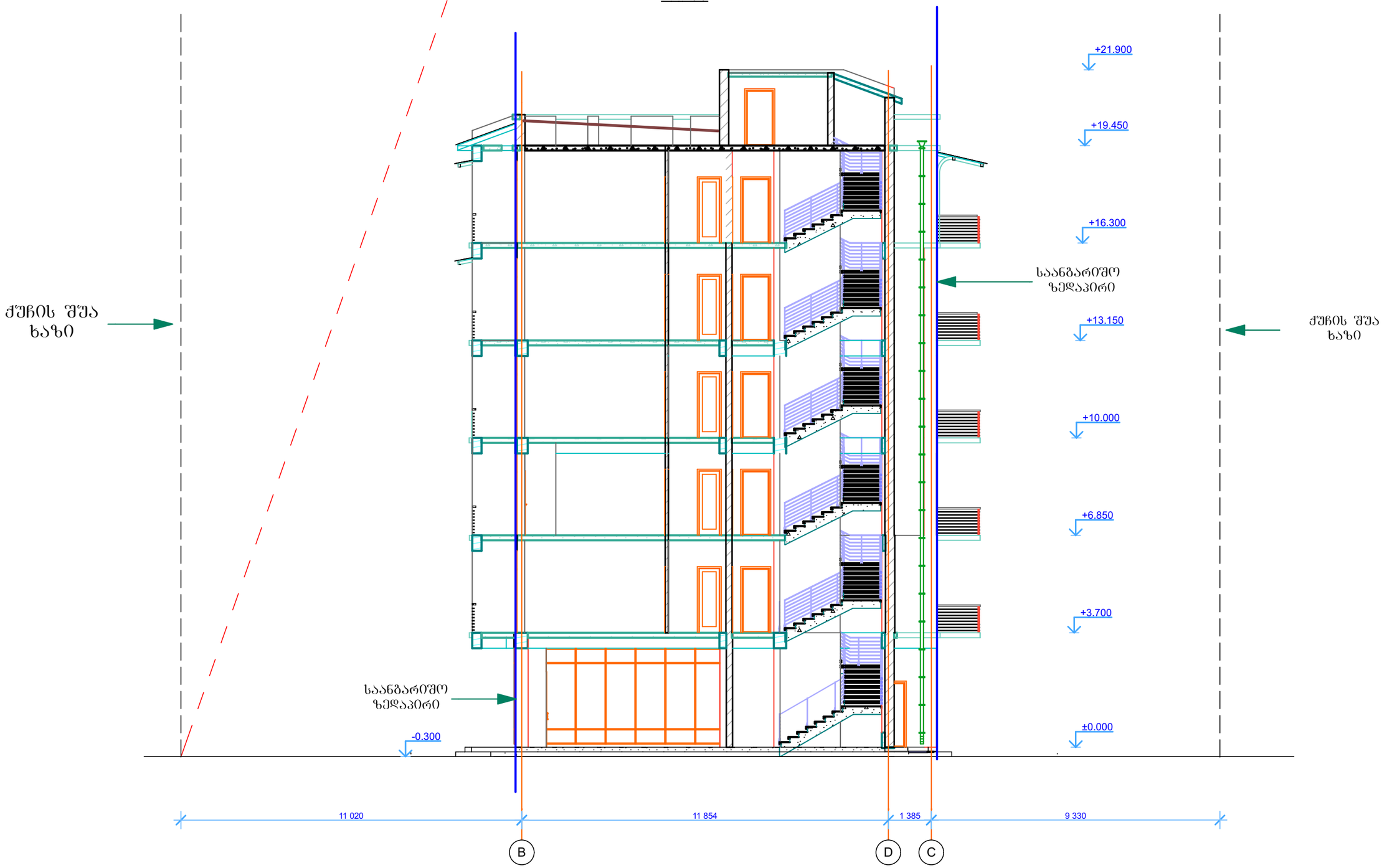

შენობის მაქსიმალური სიმაღლის დასადგენად გამოყენებულია სიმაღლის დადგენის ფორმულა H=L/Y, სადაც Y= 0.3.
ფორმულა გამოყენებულია ქუჩებისა და ეზოს მხრიდან

ი/მ "რევაზ მახვილაძე. მშენეკონომეფექტი, დაპროექტება და ექსპერტიზა"	ქ. თბილისში, ლუბლიანის ქუჩისა და ტრავმატოლოგიური საავადმყოფოს მიმდებარედ (ნაკვეთი №9) მრავალბინიანი საცხოვრებელი სახლის პროექტი					დამკვეთი: შპს "იბერია"	
დირექტორი	რ. მახვილაძე			არქიტექტურული ნაწილი		დაკვეთა №	
მთ. არქიტექტ.	გ. შელია			სიმაღლის განსაზღვრის განივი ჭრილი 1-1		სტადია	მპ
მთ. კონსტრუქტ.	ლ. ზამბახიძე					ფურცელი	ა-22
შეასრულა	ვ. შელია					ფურცლები	

სიმაღლის განსაზღვრის ბრძივი ჭრილი 2-2
მ1:100

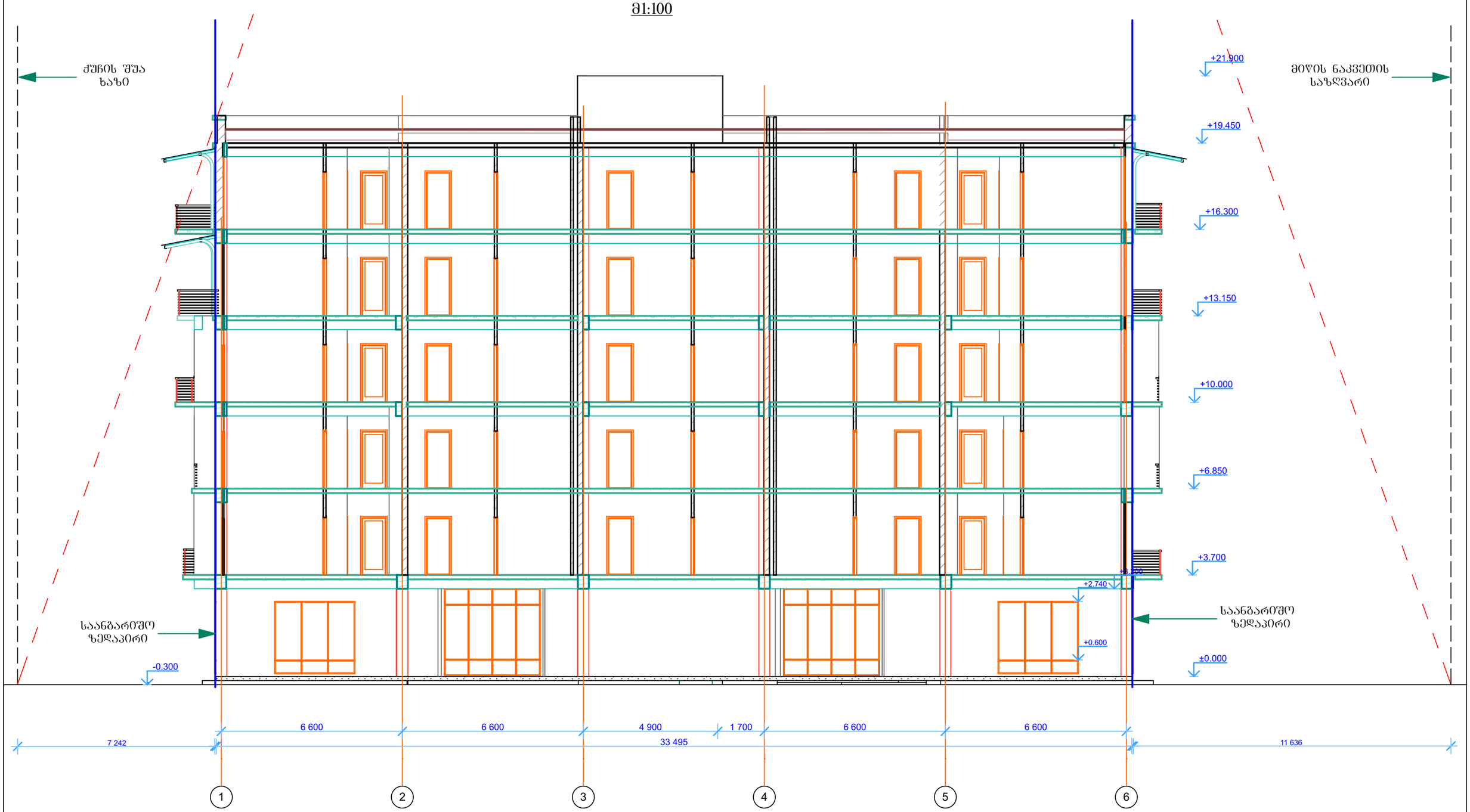

შენობის მაქსიმალური სიმაღლის დასადგენად გამოყენებულია სიმაღლის დადგენის ფორმულა H=L/Y, სადაც Y= 0.3.
ფორმულა გამოყენებულია ქუჩებისა და ეზოს მხრიდან

ი/მ "რევაზ მახვილაძე. მშენეკონომეფექტი, დაპროექტება და ექსპერტიზა"	ქ. თბილისში, ლუბლიანის ქუჩისა და ტრავმატოლოგიური საავადმყოფოს მიმდებარედ (ნაკვეთი №9) მრავალბინიანი საცხოვრებელი სახლის პროექტი					დამკვეთი: შპს "იბერია"	
	დირექტორი	რ. მახვილაძე			არქიტექტურული ნაწილი	დაკვეთა №	
	მთ. არქიტექტ.	გ. შელია			სიმაღლის განსაზღვრის ბრძივი ჭრილი 2-2	სტადია	მპ
	მთ. კონსტრუქტ.	ლ. ზამბახიძე				ფურცელი	ა-23
	შესრულა	ვ. შელია				ფურცლები	