ფორმატი	დაკვეთა №	პროექტი №	შაილის სახელი
A2	01-2017	01-2017	

პირობითი აღნიშვნები

საკადასტრო საზღვარი

წყლის გადასვლის მიმართულება

მექანიკური საშუალებებით გადასაადგილებელი მოძრაობის სქემა

შენიშვნები

1.ნახაზზე ყველა ცვლილება მშენებლობისას შეთანხმებული უნდა იყოს პროექტის ავტორთან
2.ფურცლის კორექტირებით ავტომატურად უქმდება წინა ვარიანტი
3.კარ-ფანჯრის და ვიტრაჟების სპეციფიკაცია იხ. პროექტის შესაბამის ნაწილში

სიტუაციური სქემა

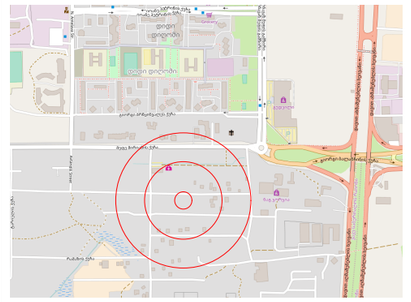

პროექტი: სოფ. დიდოფში დაბალი ინტენსივობის მრავალბინიანი საცხოვრებელი სახლების მშენებლობა

მისამართი: ქ. თბილისი სოფ. დიდოფი

თანამდებობა	გვარი	ხელმოწერა
დირექტორი	ლ. ძებისაშვილი	
მთ.არქიტექტორი	ბ. მაღრაძე	
ავტორი	მ. ბარამაშვილი	
კონსტრუქტორი	ბ. დარსალია	
დაამუშავა	მ. ბარამაშვილი	

ავტორი
შპს „მწვანე სახლი“

საპროექტო ჯგუფი

ქ. თბილისი, ვაკე-საბურთალოს რაიონში, ზ. წანასკირტელ-ცივიშვილის ქ. 11

ტელ: 555122854

დამკვეთი
შპს „მწვანე სახლი“

ქ. თბილისი, ვაკე-საბურთალოს რაიონში, ზ. წანასკირტელ-ცივიშვილის ქ. 11

ტელ: 597757579

არქიტექტურული ნაწილი

მასშტაბი		თარიღი	25.01.2017
ბლოკი			
ნახაზი			
გეგმა ±0.00 ნიშნულზე	ახალი მშენებლობა		
	№	კორექტ.	თარიღი
	1		
	2		
სტადია	ობიექტი		ფურცელი
საპროექტო ნახაზები			

გათბობისა და გაგრილების სისტემები

ფასადი 4–1

საკადასტრო საზღვარი

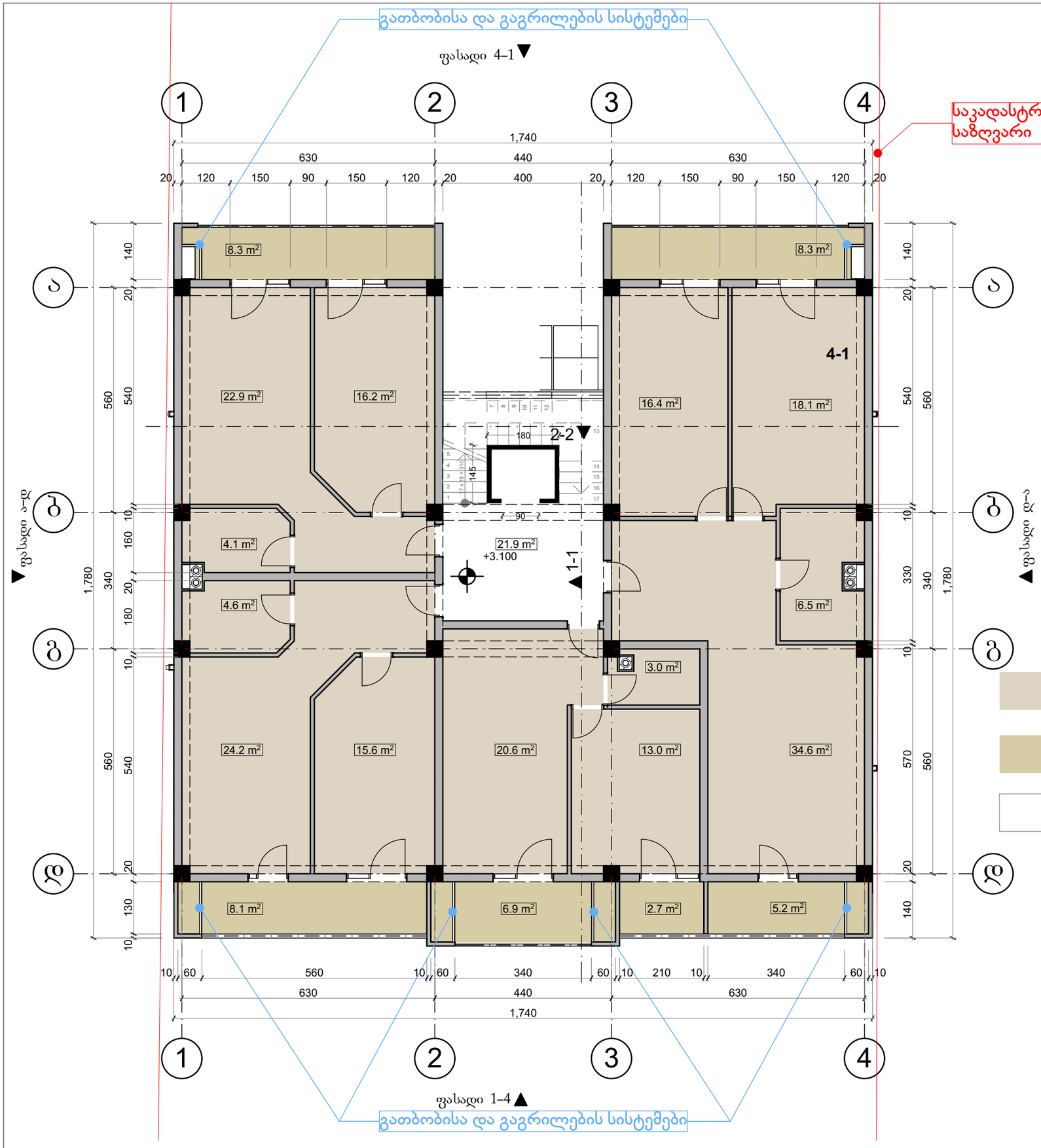

ფასადი 1–4

გათბობისა და გაგრილების სისტემები

ექსპლიკაცია

- საცხოვრებელი ფართობი
- საზაფხულო ფართობი
- კიბის უჯრედისა და სადარბაზოს ფართობი

ფორმატი	დაკვეთა №	პროექტი №	შაილის სახელი
A2	01-2017	01-2017	

პირობითი აღნიშვნები

- საკადასტრო საზღვარი
- წყლის გადასვლის მიმართულება

შენიშვნები

1.ნახაზზე ყველა ცვლილება მშენებლობისას შეთანხმებული უნდა იყოს პროექტის ავტორთან
2.ფურცლის კორექტირებით ავტომატურად უქმდება წინა ვარიანტი
3.კარ-ფანჯრის და ვიტრაჟების სპეციფიკაცია იხ. პროექტის შესაბამის ნაწილში

სიტუაციური სქემა

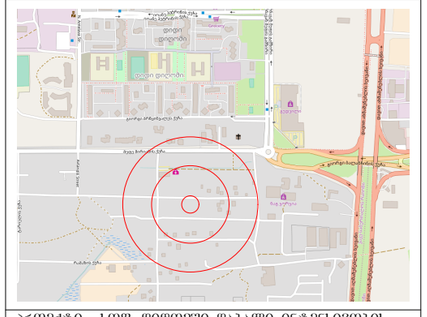

პროექტი: სოფ. დიღომში დაბალი ინტენსივობის მრავალბინიანი საცხოვრებელი სახლების მშენებლობა

მისამართი: ქ. თბილისი სოფ. დიღომი

თანამდებობა	გვარი	ხელმოწერა
დირექტორი	ლ. ძებისაშვილი	
მთ.არქიტექტორი	გ. მაღრაძე	
ავტორი	მ. ბარათაშვილი	
კონსტრუქტორი	ბ. დარსალია	
დაამუშავა	მ. ბარათაშვილი	

ავტორი	დამკვეთი
შპს „მწვანე სახლი“	შპს „მწვანე სახლი“
საპროექტო ჯგუფი	ქ. თბილისი, ვაკე-საბურთალოს რაიონში, ზ. შანახჭრელ-ციციშვილის ქ. 11
ქ. თბილისი, ვაკე-საბურთალოს რაიონში, ზ. შანახჭრელ-ციციშვილის ქ. 11	ტელ: 597757579
ტელ: 555122854	

არქიტექტურული ნაწილი

მასშტაბი		თარიღი	25.01.2017
გლოკი			
ნახაზი			
გეგმა +3,10 ნიშნულზე	ახალი მშენებლობა		
	№	კორექტ.	თარიღი
	1		
	2		
სტადია	ინდექსი		ფურცელი
საპროექტო ნახაზები			

გათბობისა და გაგრილების სისტემები

ფასადი 4–1

საკადასტრო საზღვარი

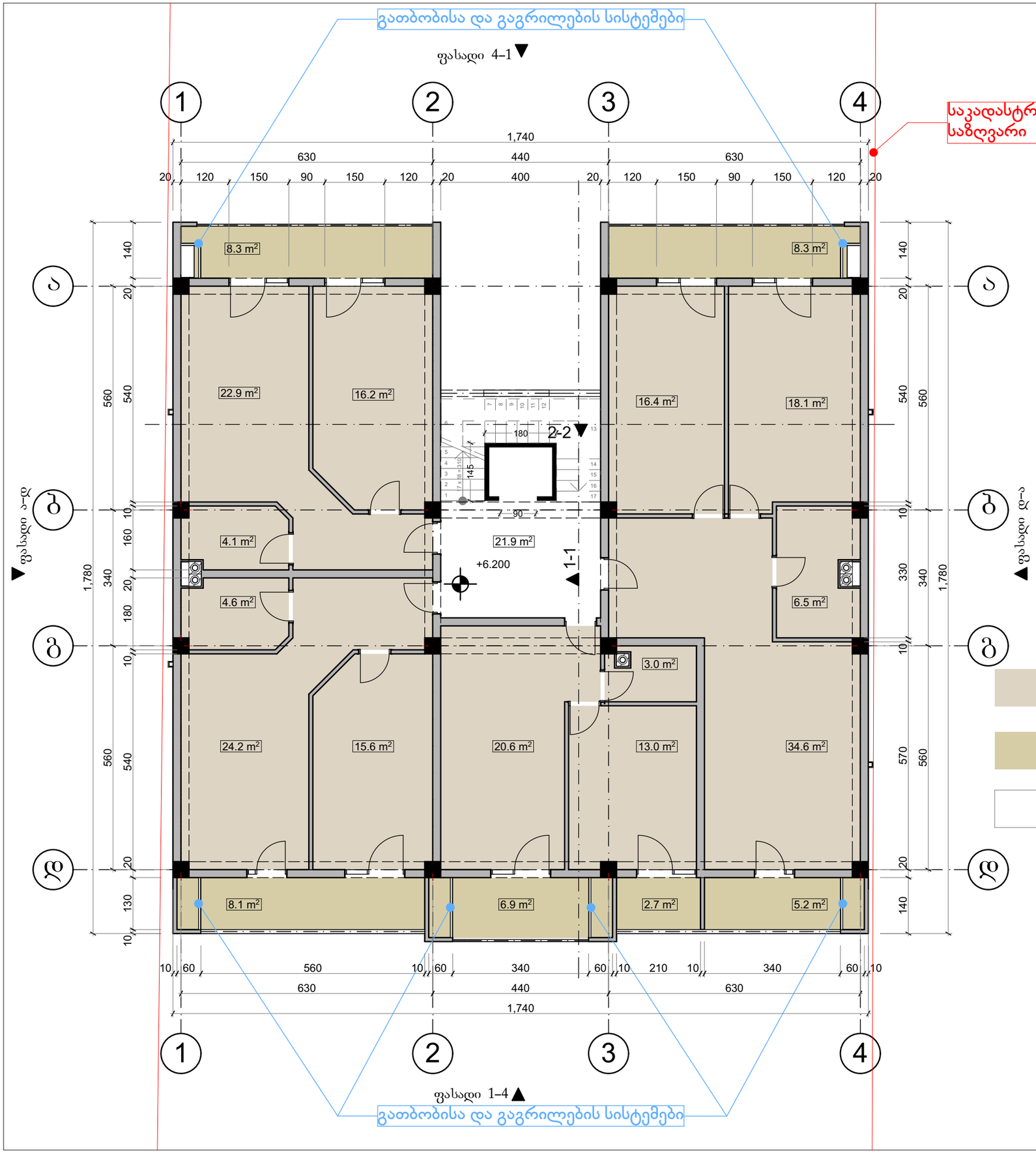

ფასადი ა–დ

ფასადი დ–ა

ფასადი 1–4

გათბობისა და გაგრილების სისტემები

ექსპლიკაცია

- საცხოვრებელი ფართობი
- საზაფხულო ფართობი
- კიბის უჯრედისა და სადარბაზოს ფართობი

ფორმატი	დაკვეთა №	პროექტი №	შაილის სახელი
A2	01-2017	01-2017	

პირობითი აღნიშვნები

- საკადასტრო საზღვარი
- წყლის გადასვლის მიმართულება

შენიშვნები

1.ნახაზზე ყველა ცვლილება მშენებლობისას შეთანხმებული უნდა იყოს პროექტის ავტორთან
2.ფურცლის კორექტირებით ავტომატურად უქმდება წინა ვარიანტი
3.კარ-ფანჯრის და ვიტრაჟების სპეციფიკაცია იხ. პროექტის შესაბამის ნაწილში

სიტუაციური სქემა

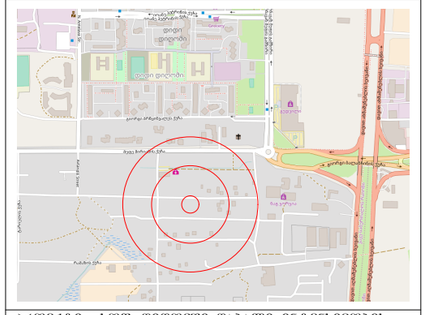

პროექტი: სოფ. დიღომში დაბალი ინტენსივობის მრავალბინიანი საცხოვრებელი სახლების მშენებლობა

მისამართი: ქ. თბილისი სოფ. დიღომი

თანამდებობა	გვარი	ხელმოწერა
დირექტორი	ლ. ძებისაშვილი	
მთ.არქიტექტორი	გ. მაღრაძე	
ავტორი	მ. ბარათაშვილი	
კონსტრუქტორი	ბ. დარსალია	
დაამუშავა	მ. ბარათაშვილი	

ავტორი
შპს „მწვანე სახლი“
საპროექტო ჯგუფი
ქ. თბილისი, ვაკე-საბურთალოს რაიონი, ზ. წანასქირტელ-ცივცივაძეების ქ. 11
ტელ: 555122854

დამკვეთი
შპს „მწვანე სახლი“
ქ. თბილისი, ვაკე-საბურთალოს რაიონი, ზ. წანასქირტელ-ცივცივაძეების ქ. 11
ტელ: 597757579

არქიტექტურული ნაწილი

მასშტაბი		თარიღი	25.01.2017
გლოკი			
ნახაზი			
გეგმა +6,20 ნიშნულზე	ახალი მშენებლობა		
	№	კორექტ.	თარიღი
	1		
	2		
სტადია	ინდექსი		ფურცელი
საპროექტო ნახაზები			

გათბობისა და გაგრილების სისტემები

ფასადი 4–1

საკადასტრო საზღვარი

1,740
630 440 630
20 120 150 90 150 120 20 400 20 120 150 90 150 120 20
1 2 3 4
140 20 560 540 10 160 20 180 10 560 540 20 130 10
ა ბ გ დ
1,780 340
8.3 m² 8.3 m²
22.9 m² 16.2 m² 16.4 m² 18.1 m²
4.1 m² 4.6 m² 21.9 m² +9.300 6.5 m²
3.0 m²
24.2 m² 15.6 m² 20.6 m² 13.0 m² 34.6 m²
8.1 m² 6.9 m² 2.7 m² 5.2 m²
2-2 1-1
180 145 7 90
ფასადი ა–დ
ფასადი დ–ა
140 20 560 540 10 160 20 180 10 560 540 20 130 10
330 340 1,780
570 560 20 140
10 60 560 10 60 340 60 10 210 10 340 60 10
630 440 630
1,740
1 2 3 4
ფასადი 1–4
გათბობისა და გაგრილების სისტემები

ექსპლიკაცია

- საცხოვრებელი ფართობი
- საზაფხულო ფართობი
- კიბის უჯრედისა და სადარბაზოს ფართობი

ფორმატი	დაკვეთა №	პროექტი №	შაილის სახელი
A2	01-2017	01-2017	

პირობითი აღნიშვნები

საკადასტრო საზღვარი

წყლის გადასვლის მიმართულება

შენიშვნები

1.ნახაზზე ყველა ცვლილება მშენებლობისას შეთანხმებული უნდა იყოს პროექტის ავტორთან
2.ფურცლის კორექტირებით ავტომატურად უქმდება წინა ვარიანტი
3.კარ-ფანჯრის და ვიტრაჟების სპეციფიკაცია იხ. პროექტის შესაბამის ნაწილში

სიტუაციური სქემა

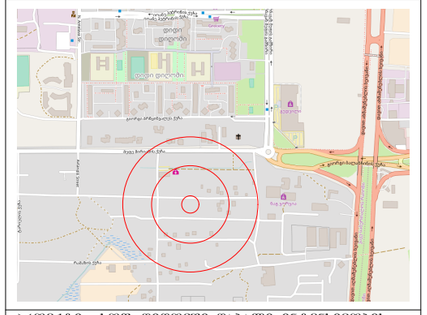

პროექტი: სოფ. დიღომში დაბალი ინტენსივობის მრავალბინიანი საცხოვრებელი სახლების მშენებლობა

მისამართი: ქ. თბილისი სოფ. დიღომი

თანამდებობა	გვარი	ხელმოწერა
დირექტორი	ლ. ძებისაშვილი	
მთ.არქიტექტორი	გ. მაღრაძე	
ავტორი	მ. ბარათაშვილი	
კონსტრუქტორი	ბ. დარსალია	
დაამუშავა	მ. ბარათაშვილი	

ავტორი
შპს „მწვანე სახლი“
საპროექტო ჯგუფი
ქ. თბილისი, ვაკე-საბურთალოს რაიონი, ზ. წანარეთის-ცივიტაძეების ქ. 11
ტელ: 555122854

დამკვეთი
შპს „მწვანე სახლი“
ქ. თბილისი, ვაკე-საბურთალოს რაიონი, ზ. წანარეთის-ცივიტაძეების ქ. 11
ტელ: 597757579

არქიტექტურული ნაწილი

მასშტაბი		თარიღი	25.01.2017
გლოკი			
ნახაზი			
გეგმა +9,30 ნიშნულზე	ახალი მშენებლობა		
	№	კორექტ.	თარიღი
	1		
	2		
სტადია		ობიექტი	ფურცელი
საპროექტო ნახაზები			

გათბობისა და გაგრილების სისტემები

ფასადი 4–1

საკადასტრო საზღვარი

1,740
630 440 630
20 120 150 90 150 120 20 400 20 120 150 90 150 120 20

8.3 m² 8.3 m²
22.9 m² 16.2 m² 16.4 m² 18.1 m²
4.1 m² 21.9 m² 6.5 m²
4.6 m²
3.0 m²
24.2 m² 15.6 m² 20.6 m² 13.0 m² 34.6 m²
8.1 m² 6.9 m² 2.7 m² 5.2 m²

2-2
1-1
+12.400

ფასადი 1–4

ფასადი 4–1

ფასადი 2–3

ფასადი 3–2

ექსპლიკაცია

- საცხოვრებელი ფართობი
- საზაფხულო ფართობი
- კიბის უჯრედისა და სადარბაზოს ფართობი

გათბობისა და გაგრილების სისტემები

შრომატი	დაკვეთა №	პროექტი №	შაილის სახელი
A2	01-2017	01-2017	

პირობითი აღნიშვნები

საკადასტრო საზღვარი

წყლის გადასვლის მიმართულება

შენიშვნები

1.ნახაზზე ყველა ცვლილება მშენებლობისას შეთანხმებული უნდა იყოს პროექტის ავტორთან
2.ფურცლის კორექტირებით ავტომატურად უქმდება წინა ვარიანტი
3.კარ-ფანჯრის და ვიტრაჟების სპეციფიკაცია იხ. პროექტის შესაბამის ნაწილში

სიტუაციური სქემა

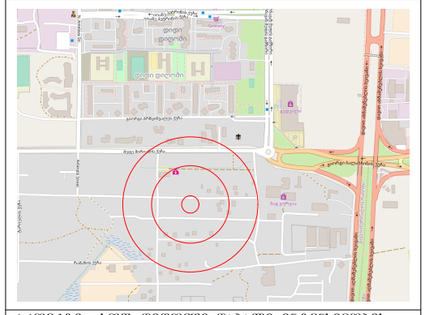

პროექტი: სოფ. დიღომში დაბალი ინტენსივობის მრავალბინიანი საცხოვრებელი სახლების მშენებლობა

მისამართი: ქ. თბილისი სოფ. დიღომი

თანამდებობა	გვარი	ხელმოწერა
დირექტორი	ლ. ძებისაშვილი	
მთ.არქიტექტორი	გ. მაღრაძე	
ავტორი	მ. ბარათაშვილი	
კონსტრუქტორი	ბ. დარსალია	
დაამუშავა	მ. ბარათაშვილი	

ავტორი
შპს „მწვანე სახლი“
საპროექტო ჯგუფი
ქ. თბილისი, ვაკე-საბურთალოს რაიონი, ზ. წანასქირტელ-ცივცივაძეების ქ. 11
ტელ: 555122854

დამკვეთი
შპს „მწვანე სახლი“
ქ. თბილისი, ვაკე-საბურთალოს რაიონი, ზ. წანასქირტელ-ცივცივაძეების ქ. 11
ტელ: 597757579

არქიტექტურული ნაწილი

მასშტაბი		თარიღი	25.01.2017
გლოკი			
ნახაზი			
გეგმა +12,40 ნიშნულზე	ახალი მშენებლობა		
	№	კორექტ.	თარიღი
	1		
	2		
სტადია	ინდექსი		ფურცელი
საპროექტო ნახაზები			

გათბობისა და გაგრილების სისტემები

ფასადი 4–1

საკადასტრო საზღვარი

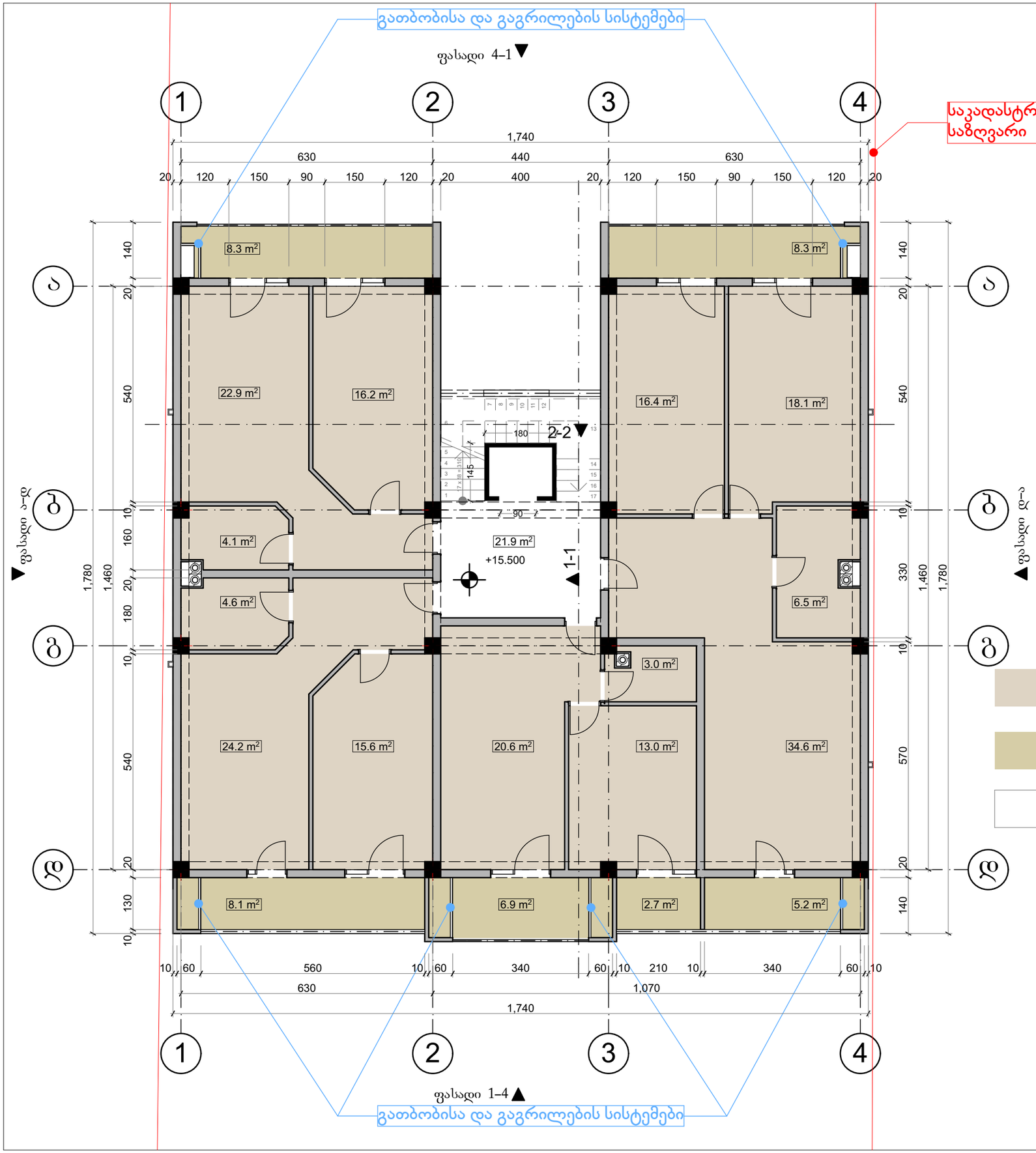

ფასადი ა–დ

ფასადი დ–ა

ფასადი 1–4

გათბობისა და გაგრილების სისტემები

ექსპლიკაცია

- საცხოვრებელი ფართობი
- საზაფხულო ფართობი
- კიბის უჯრედისა და სადარბაზოს ფართობი

ფორმატი	დაკვეთა №	პროექტი №	შაილის სახელი
A2	01-2017	01-2017	

პირობითი აღნიშვნები

- საკადასტრო საზღვარი
- წყლის გადასვლის მიმართულება

შენიშვნები

1.ნახაზზე ყველა ცვლილება მშენებლობისას შეთანხმებული უნდა იყოს პროექტის ავტორთან
2.ფურცლის კორექტირებით ავტომატურად უქმდება წინა ვარიანტი
3.კარ-ფანჯრის და ვიტრაჟების სპეციფიკაცია იხ. პროექტის შესაბამის ნაწილში

სიტუაციური სქემა

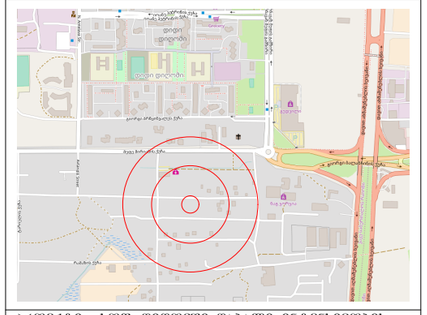

პროექტი: სოფ. დიღომში დაბალი ინტენსივობის მრავალბინიანი საცხოვრებელი სახლების მშენებლობა

მისამართი: ქ. თბილისი სოფ. დიღომი

თანამდებობა	გვარი	ხელმოწერა
დირექტორი	ლ. ძებისაშვილი	
მთ.არქიტექტორი	გ. მაღრაძე	
ავტორი	მ. ბარათაშვილი	
კონსტრუქტორი	ბ. დარსალია	
დაამუშავა	მ. ბარათაშვილი	

ავტორი
შპს „მწვანე სახლი“
საპროექტო ჯგუფი
ქ. თბილისი, ვაკე-საბურთალოს რაიონში, ზ. წანასქირტელ-ცივცივაძეების ქ. 11
ტელ: 555122854

დამკვეთი
შპს „მწვანე სახლი“
ქ. თბილისი, ვაკე-საბურთალოს რაიონში, ზ. წანასქირტელ-ცივცივაძეების ქ. 11
ტელ: 597757579

არქიტექტურული ნაწილი

მასშტაბი		თარიღი	25.01.2017
გლოკი			
ნახაზი			
გეგმა +15,50 ნიშნულზე	ახალი მშენებლობა		
	№	კორექტ.	თარიღი
	1		
	2		
სტადია	ინდექსი		ფურცელი
საპროექტო ნახაზები			

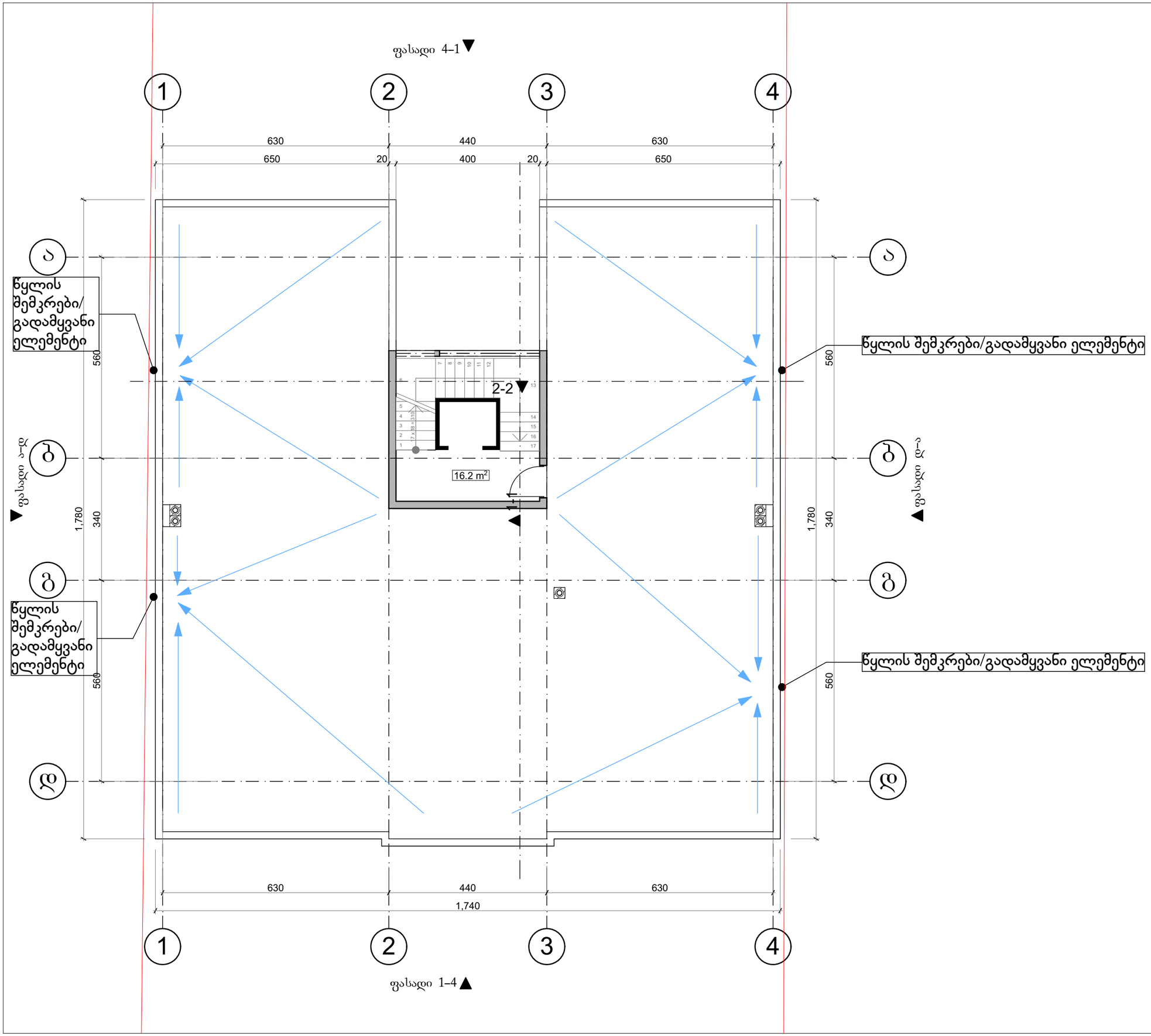

ფორმატი	დაკვეთა №	პროექტი №	შაილის სახელი
A2	01-2017	01-2017	

პირობითი აღნიშვნები

საკადასტრო საზღვარი

წყლის ბადასვლის მიმართულება

შენიშვნები

1.ნახაზზე ყველა ცვლილება მშენებლობისას შეთანხმებული უნდა იყოს პროექტის ავტორთან
2.ფურცლის კორექტირებით ავტომატურად უძრავება წინა ვარიანტი
3.კარ-ფანჯრის და ვიტრაჟების სპეციფიკაცია იხ. პროექტის შესაბამის ნაწილში

სიტუაციური სქემა

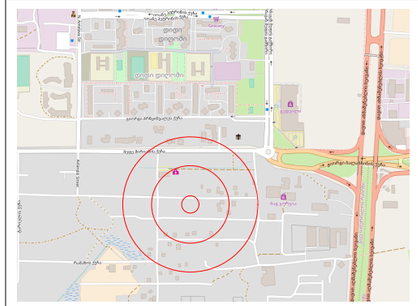

პროექტი: სოფ. დიღომში დაბალი ინტენსივობის მრავალბინიანი საცხოვრებელი სახლების მშენებლობა

მისამართი: ქ. თბილისი სოფ. დიღომი

თანამდებობა	გვარი	ხელმოწერა
დირექტორი	ლ. ქებისაშვილი	
მთ.არქიტექტორი	ბ. მაღრაძე	
ავტორი	მ. ბარათაშვილი	
კონსტრუქტორი	ბ. დარსალია	
დაამუშავა	მ. ბარათაშვილი	

ავტორი	დამკვეთი
შპს „მწვანე სახლი“	შპს „მწვანე სახლი“
საპროექტო ჯგუფი	ქ. თბილისი, ვაკე-საბურთალოს რაიონში, ზ. ფანასკერტელ-ცისკრისწინის ქ. 11
ქ. თბილისი, ვაკე-საბურთალოს რაიონში, ზ. ფანასკერტელ-ცისკრისწინის ქ. 11	ტელ: 597757579
ტელ: 555122854	

არქიტექტურული ნაწილი

მასშტაბი		თარიღი	25.01.2017
ბლოკი			
ნახაზი			
გეგმა +18,60 ნიშნულზე	ახალი მშენებლობა		
	№	კორექტ.	თარიღი
	1		
	2		
სტადია	ობიექტი		ფურცელი
საპროექტო ნახაზები			