ჭრილი 1-1 მ. 1:100

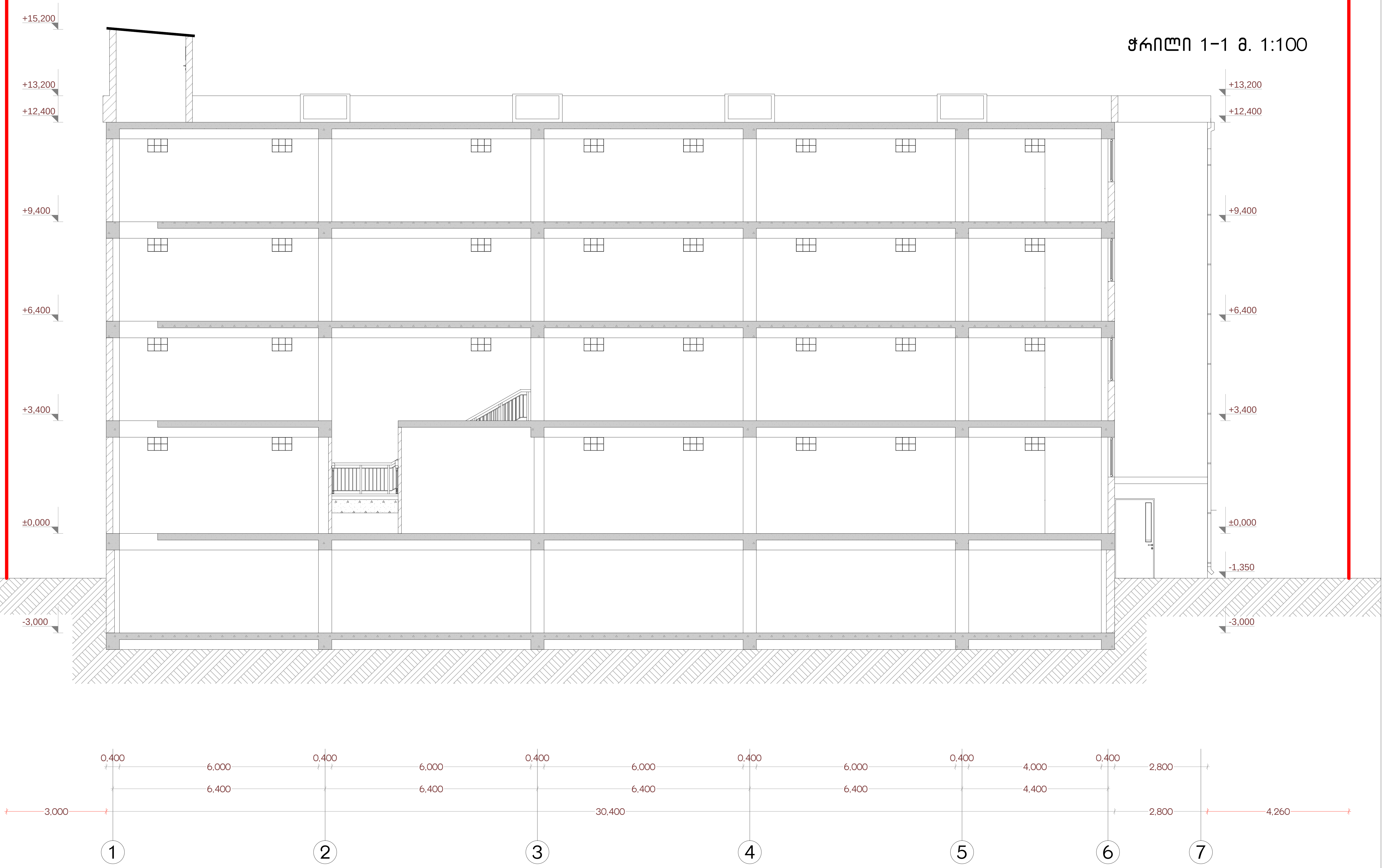

შ.პ.ს. "კოლხა-07"			ქ.თბილისში, დიდუბე-ჩუღურეთის რაიონი ვანის ქუჩა №4(ნაკვ.№6/24) საზოგადოებრივი ტიპის შენობის პროექტი.			
დირექტორი		თ.ბალათურია	არქიტექტურული ნაწილი			
შეასრულა		ვ.მაისაშვილი	ჭრილი 1-1			
			სტადია	ფურცელი	ფურცლები	მაშტაბი
			პ			1:100

ჭრილი 2-2 მ. 1:100

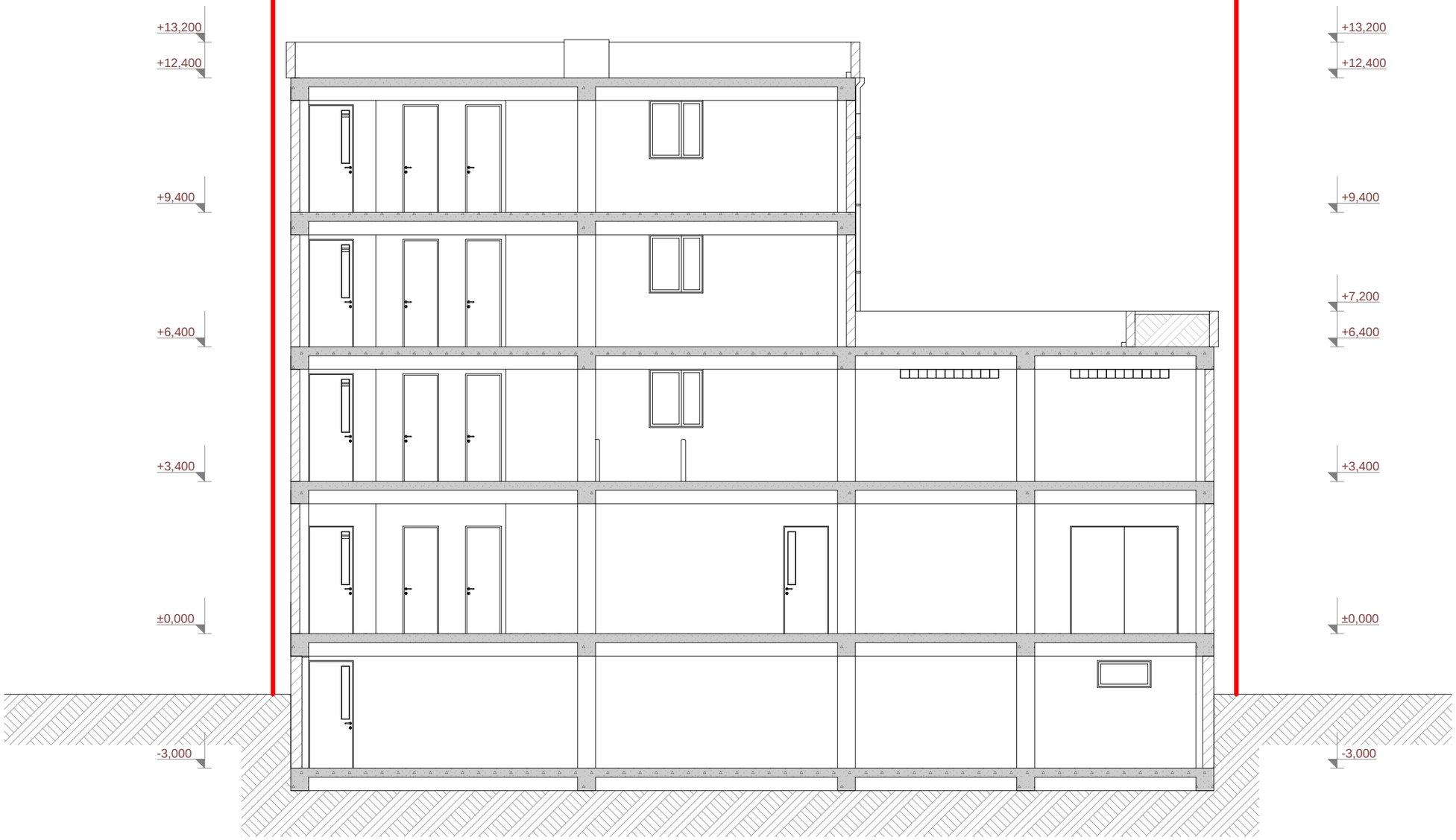

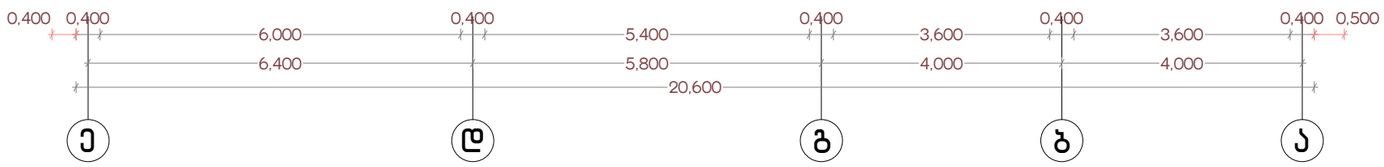

შ.პ.ს. "კოლხა-07"			ქ.თბილისში, დიდუბე-ჩუღურეთის რაიონი ვანის ქუჩა №4(ნაკვ.№6/24) საზოგადოებრივი ტიპის შენობის პროექტი.			
დირექტორი		თ.ბაღათურია	არქიტექტურული ნაწილი			
შესრულა		ვ.მაისაშვილი	ჭრილი 2-2			
			სტადია	ფურცელი	ფურცლები	მაშტაბი
			პ			1:100

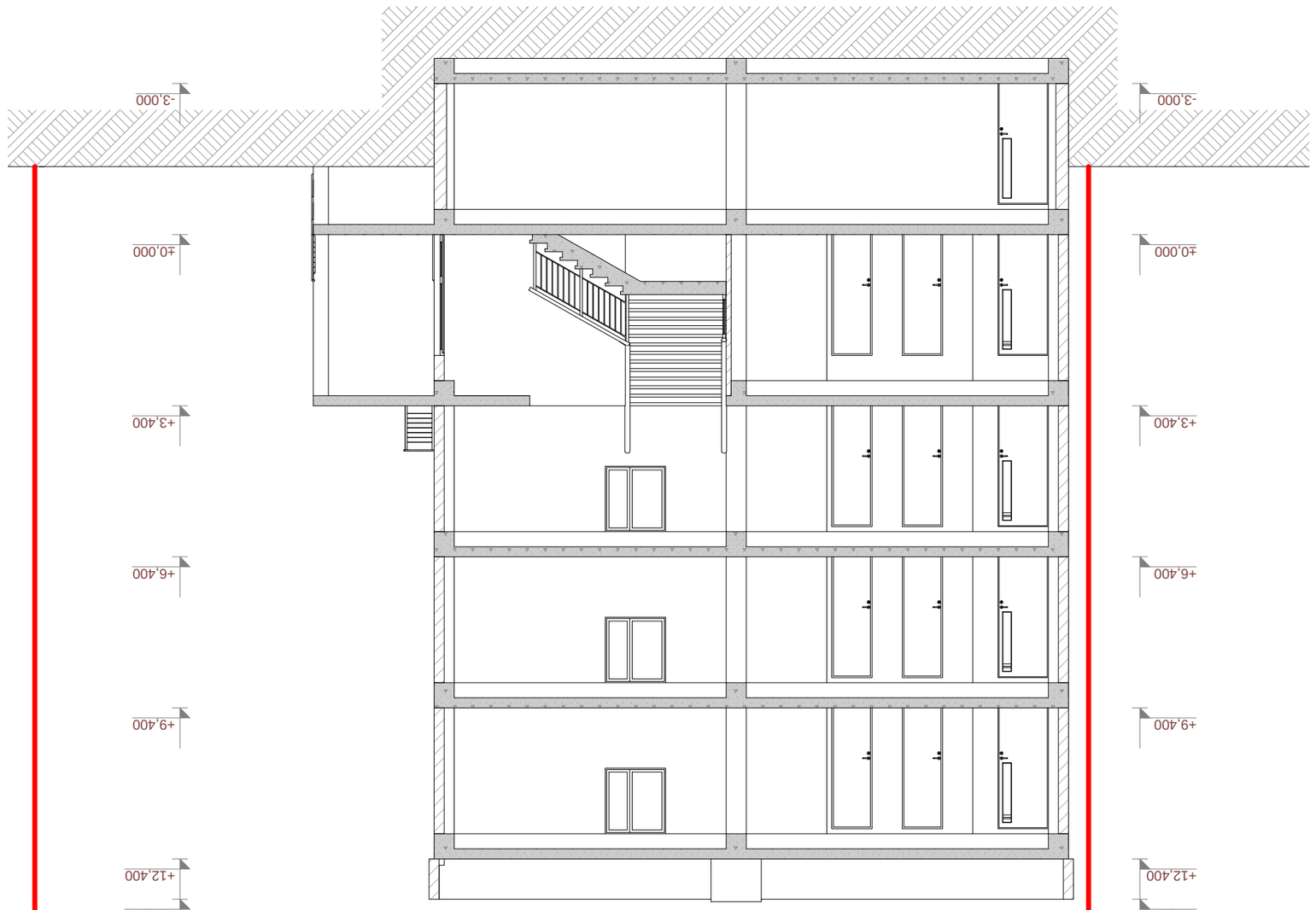

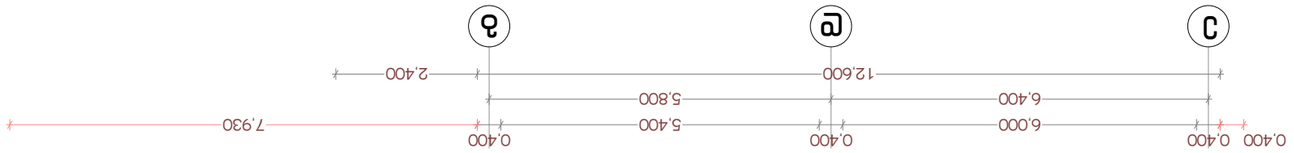

вчмсп 3–3 а. 1:100

Изготвил:		Инж. Ивайло Ангелов Ангелов				
Проектант:		Инж. Ивайло Ангелов Ангелов				
Ръководител:		Инж. Ивайло Ангелов Ангелов				
Консултант:						
Одобрил:		Инж. Ивайло Ангелов Ангелов				
Фирма:		„Ивайло Ангелов – ЕТ“				

Възложител:	Община Дупница, ул. „Христо Ботев“ № 1, 2600 Дупница, тел. 0701 68 333, e-mail: info@dupnitsa.bg	Етап:	Работен проект	Мащаб:	1:100
Обект:	Ремонт на покрив и фасади на сграда на Общинска администрация – Дупница, ул. „Христо Ботев“ № 1, 2600 Дупница	Фаза:	Архитектурна част	Лист:	3
Адрес:	гр. Дупница, ул. „Христо Ботев“ № 1, 2600 Дупница	Дата:	03.2026 г.	Листове:	
Име на чертежа:	вчмсп 3–3				

ჭრილი 4-4 მ. 1:100

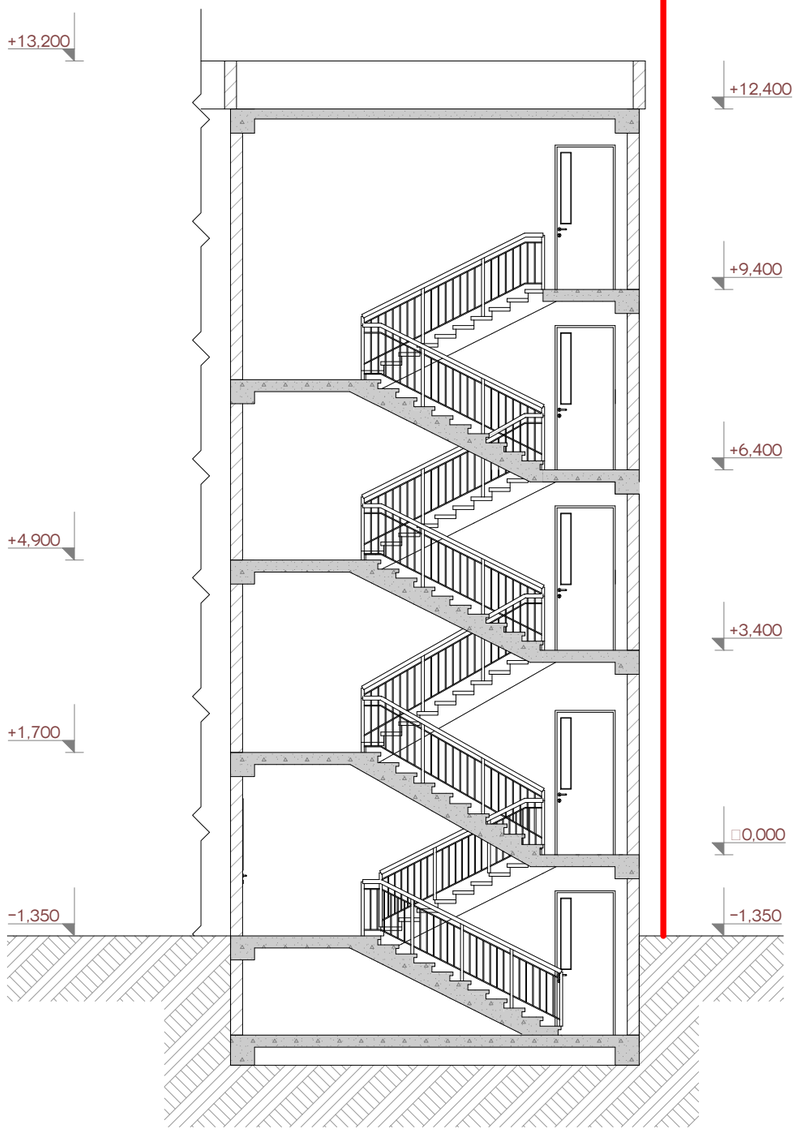

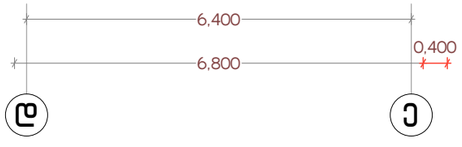

შ.პ.ს. “კოლხა-07“			ქ.თბილისში, დიდუბე-ჩუღურეთის რაიონი ვანის ქუჩა №4(ნაკ.№6/24) საზოგადოებრივი ცენტრის შენობის პროექტი.			
დირექტორი		თ.ბაღათურია	არქიტექტურული ნაწილი			
შეასრულა		ვ.მაისაშვილი	ჭრილი 4-4			
			სტადია	ფურცელი	ფურცლები	მასშტაბი
			პ			1:100