არსებული სიტუაცია

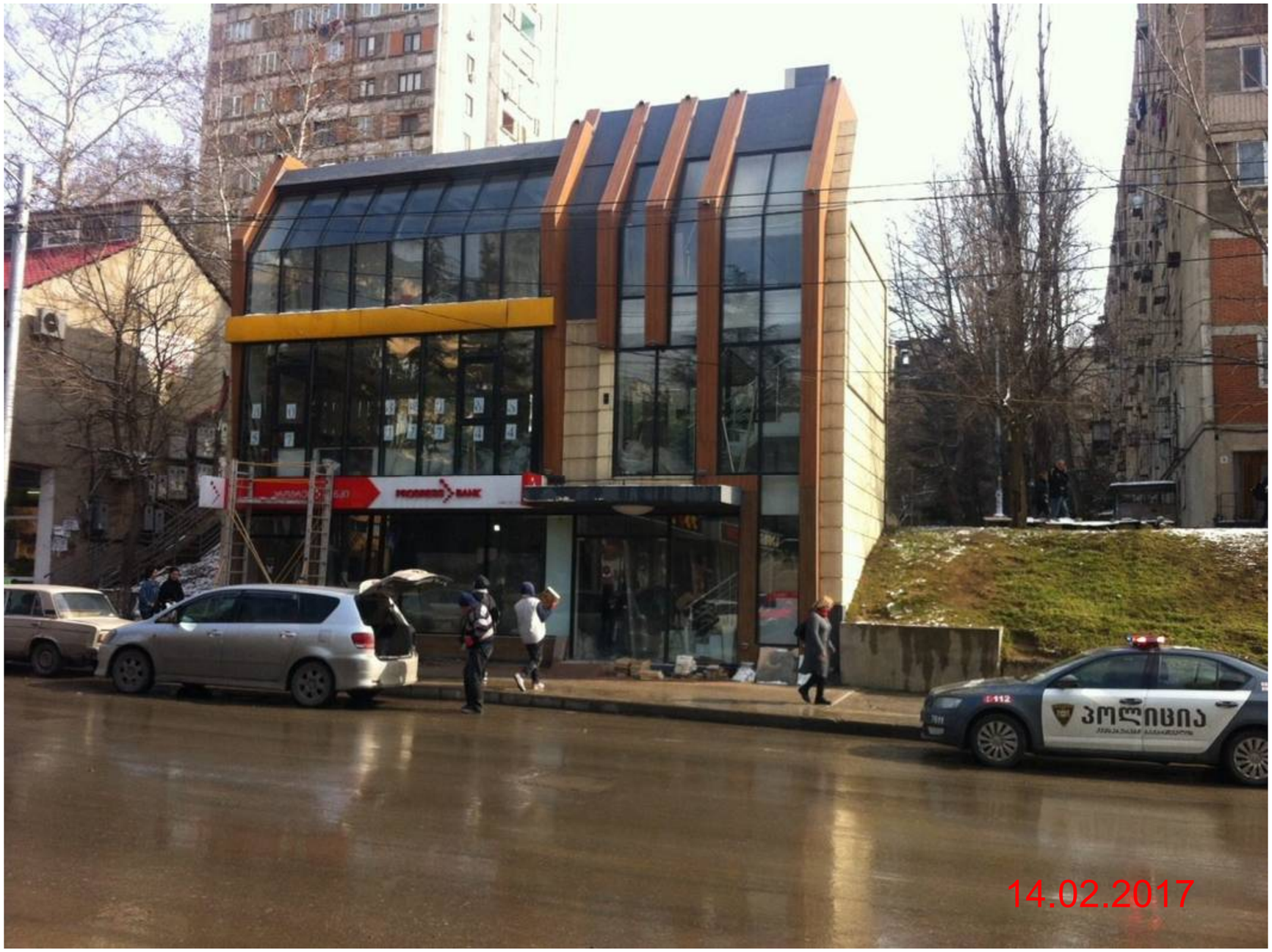

არსებული სიტუაცია



არსებული სიტუაცია

