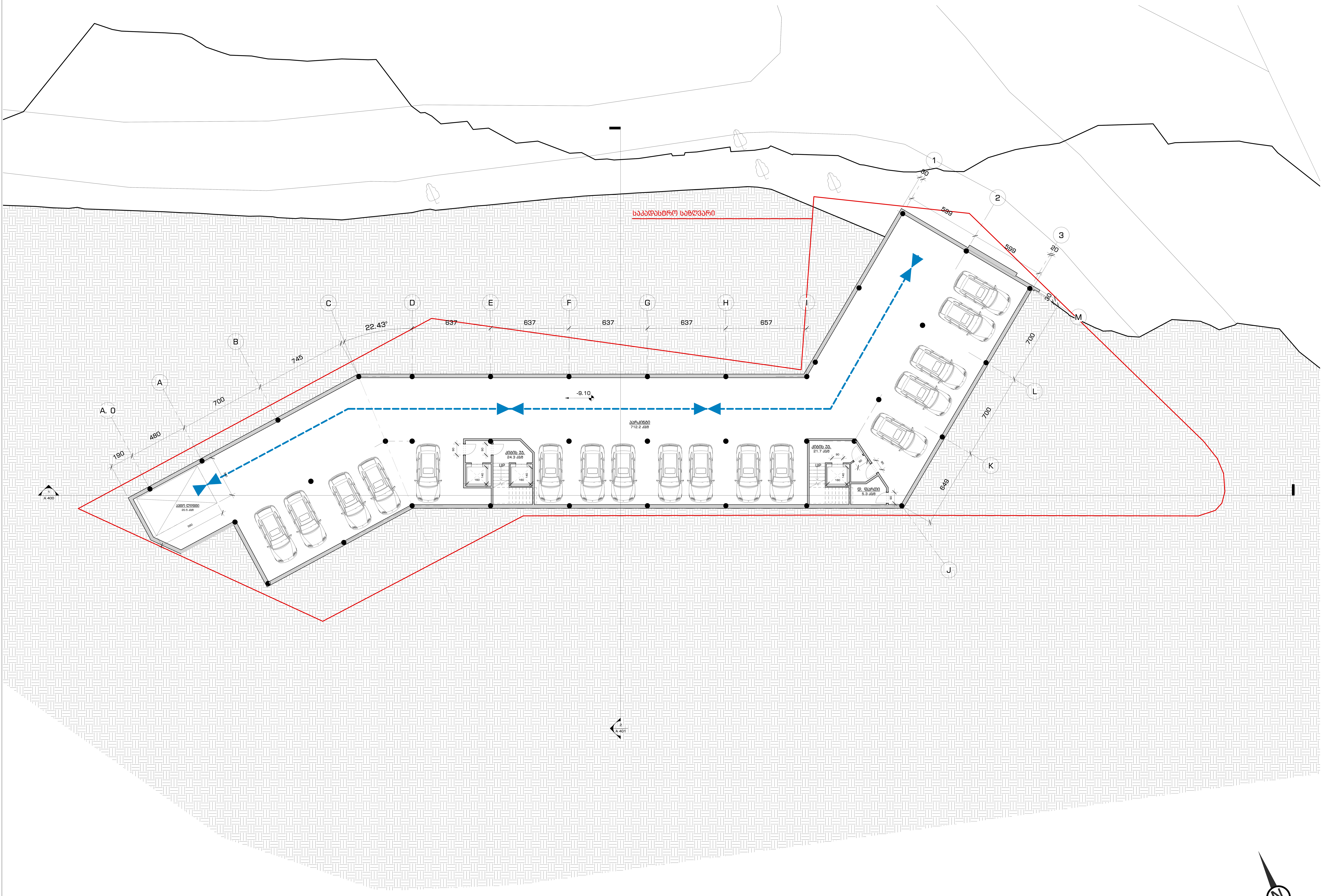

DAVID VASHAKIDZE ARCHITECTS

საპროექტო ორგანიზაცია:
David Vashakidze Architects
საქართველო, თბილისი
მისამართი: სანაპიროს N 8
Tel: +995 32 2309899
E-mail: dvastudio1@gmail.com

დამკვეთი:
შპს ჯორჯიან დეველოპმენტ გრუპ 1

შენიშვნები:

საპროექტო სახელწოდება:

სასტუმრო

ექსპლიკაცია:

პარკინგი - 712.2 მ²

კიბია უჯრედის საერთო ფართი - 46 მ²

დამხმარე ფართი - 25.8 მ²

საერთო ფართი - 783.9 მ²

ავტომობილების რაოდენობა - 17ც

მისამართი:
ქალაქი თბილისი, ვახუშტი ბაგრატიონის სახელობის ხიდთან, მდ. მტკვრის მარჯვრნა სანაპირო.

სათაური:

ავტოფარეხი -3 ფსართულზე. ნიშნული - 9.10

თარიღი:	20/01/2017
მ. არქიტექტორი -	დ. ვაშაკიძე
არქიტექტორი -	ო. კობიძე
შეამოწმა -	დ. ვაშაკიძე

A 101

მასშტაბი 1: 100


-6.30
-6.30
N
A 400
A 400
A 0
1
2
3
A
B
C
D
E
F
G
H
I
J
K
L
M
700
700
700

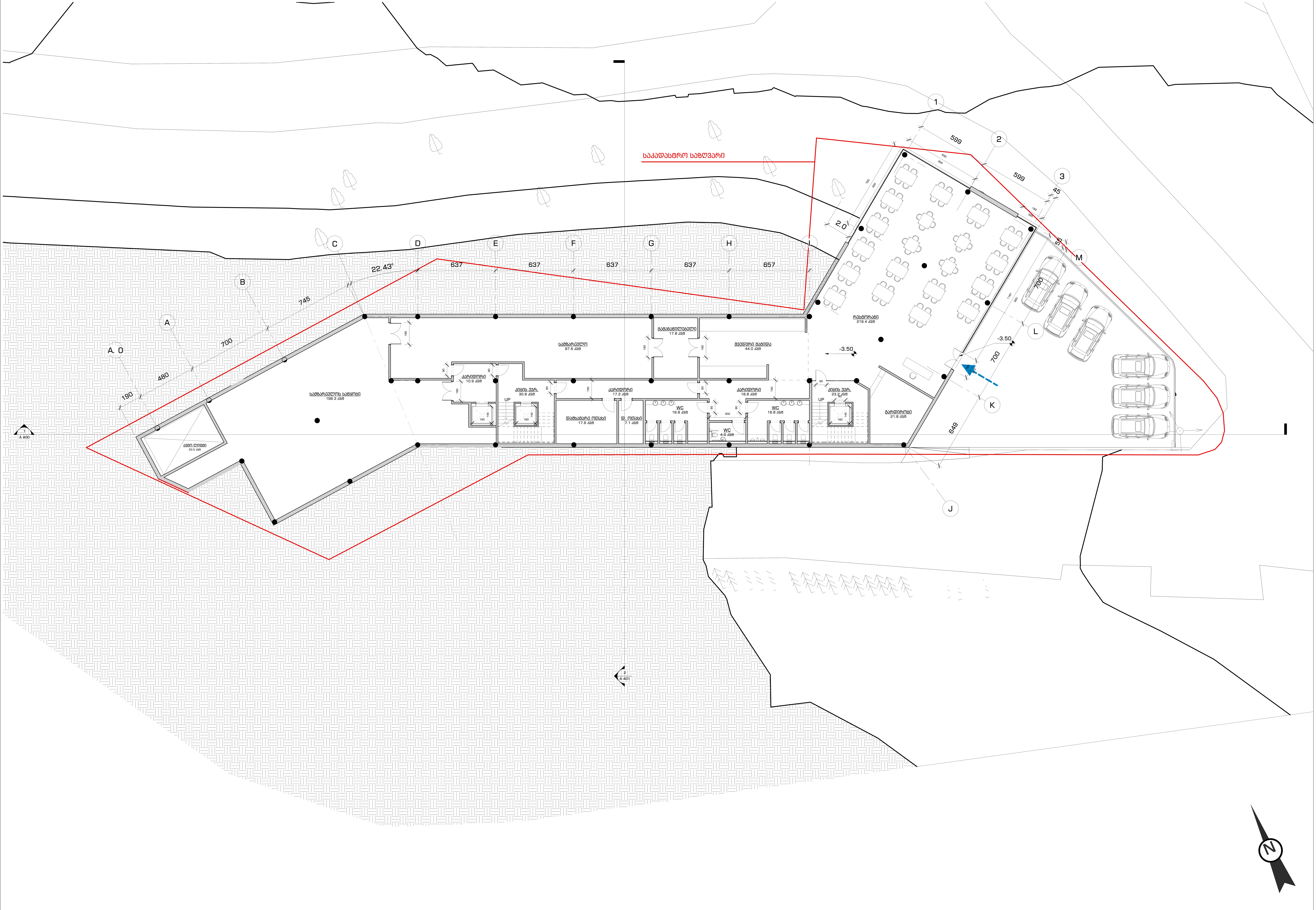

DAVID VASHAKIDZE ARCHITECTS

საპროექტო ორგანიზაცია:
David Vashakidze Architects
საქართველო, თბილისი
მისამართი: სანაპიროს N 8
Tel: +995 32 2309899
E-mail: dvastudio1@gmail.com

დამკვეთი:
შპს ჯორჯიან დეველოპმენტ გრუპ 1

შენიშვნები:

საპროექტო სახელწოდება:
სასტუმრო

ექსპლიკაცია:

სასარგებლო ფართი - 262.2 მ^2
კორიდორები - 46.9 მ^2
დამხმარე ფართი - 418.2 მ^2
კიბია უჯრედის საერთო ფართი - 54 მ^2

საერთო ფართი - 781.3 მ^2

მისამართი:
ქალაქი თბილისი, ვახუშტი ბაგრატიონის სახელობის ხიდთან, მდ. მტკვრის მარჯვნა სანაპირო.

სათაური:
რესტორანი -1 სართულზე. ნიშნული -3.50

თარიღი: 20/01/2017

მ. არქიტექტორი - დ. ვაშაკიძე
არქიტექტორი - ო. კობიძე
შეამოწმა - დ. ვაშაკიძე

A 103

მასშტაბი 1: 100

საკადასტრო საზღვარი



DAVID VASHAKIDZE ARCHITECTS

საპროექტო ორგანიზაცია:

David Vashakidze Architects

საავტორეზლო, მაღლივი

მისამართი: ბაბაევის N 8

Tel: +995 32 2309899

E-mail: dvastudio1@gmail.com

დამკვეთი:

შპს პორჯიან დეველოპმენტ გრუპ 1

შენიშვნები:

საპროექტო სახელწოდება:

სასტუმრო

ექსპლიკაცია:

სასარგებლო ფართი - 301 მ²

დამხმარე ფართი - 122.7 მ²

კორიდორ & ჰოლი - 326.1 მ²

კიბის უჯრედის საერთო ფართი - 44.2 მ²

საერთო ფართი - 794 მ²

მომენების ფართი - 897.2 მ²

მისამართი:

ქალაქი მცხეთა, ვაზაანი აბარაკონის სახელობის ხიდთან, მდ. მტკვრის მარჯვენა სანაპირო.

სათაური:

პირველი სართული. ნიშნული 0.00

თარიღი: 20/01/2017

მ. არქიტექტორი - დ. ვაშაკიძე

არქიტექტორი - ო. კოტიძე

შეამოწმა - დ. ვაშაკიძე

A 104

მასშტაბი 1: 100

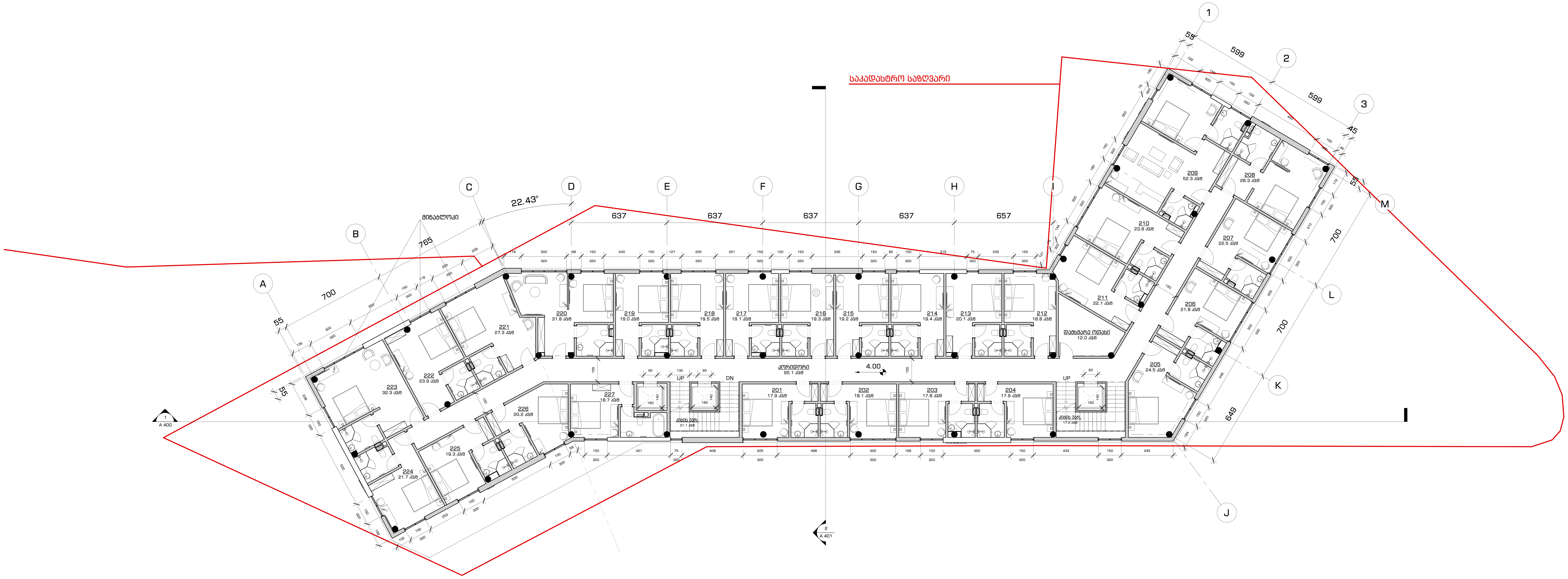

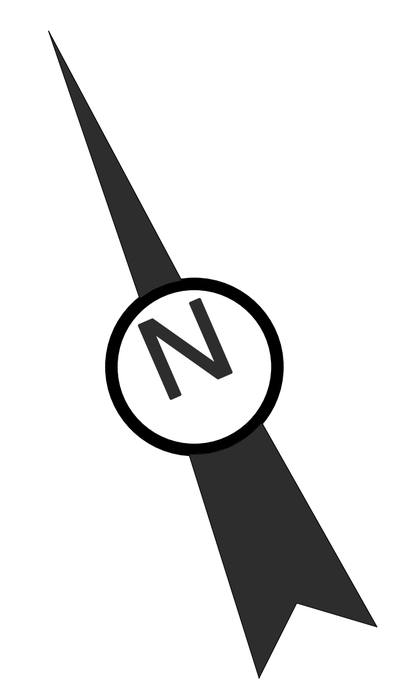

DAVID VASHAKIDZE ARCHITECTS

საპროექტო ორგანიზაცია:

David Vashakidze Architects

საქართველო, თბილისი

მისამართი: სანაპიროს N 8

Tel: +995 32 2309899

E-mail: dvastudio1@gmail.com

დამკვეთი:

შპს ჯორჯიან დეველოპმენტ გრუპ 1

შენიშვნები:

საპროექტო სახელწოდება:

სასტუმრო

ექსპლიკაცია:

ნომრების საერთო ფართი +ს3.წ. - 617.3 მ²

დამხმარე ფართი - 12 მ²

კორიდორ - 93.6 მ²

კიბია უჯრედის საერთო ფართი - 38.7 მ²

საერთო ფართი - 761.6 მ²

ქ2 = 861.8 მ²

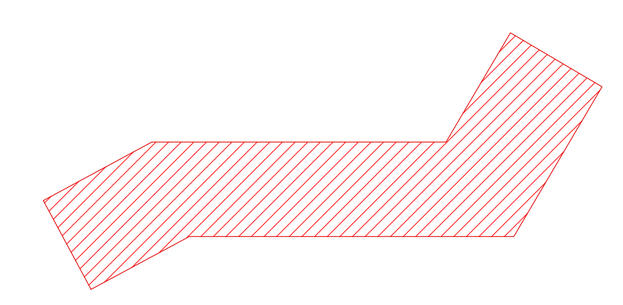

მისამართი:

ქალაქი თბილისი, ვახუშტი ბაგრატიონის სახელობის ხიდთან, მდ. მტკვრის მარჯვნა სანაპირო.

სათაური:

მეორე სართული. ნიშნული 4.00

თარიღი:	20/01/2017
მ. არქიტექტორი -	დ. ვაშაკიძე
არქიტექტორი -	ო. კობიძე
შეამოწმა -	დ. ვაშაკიძე

A 105

მასშტაბი 1: 100

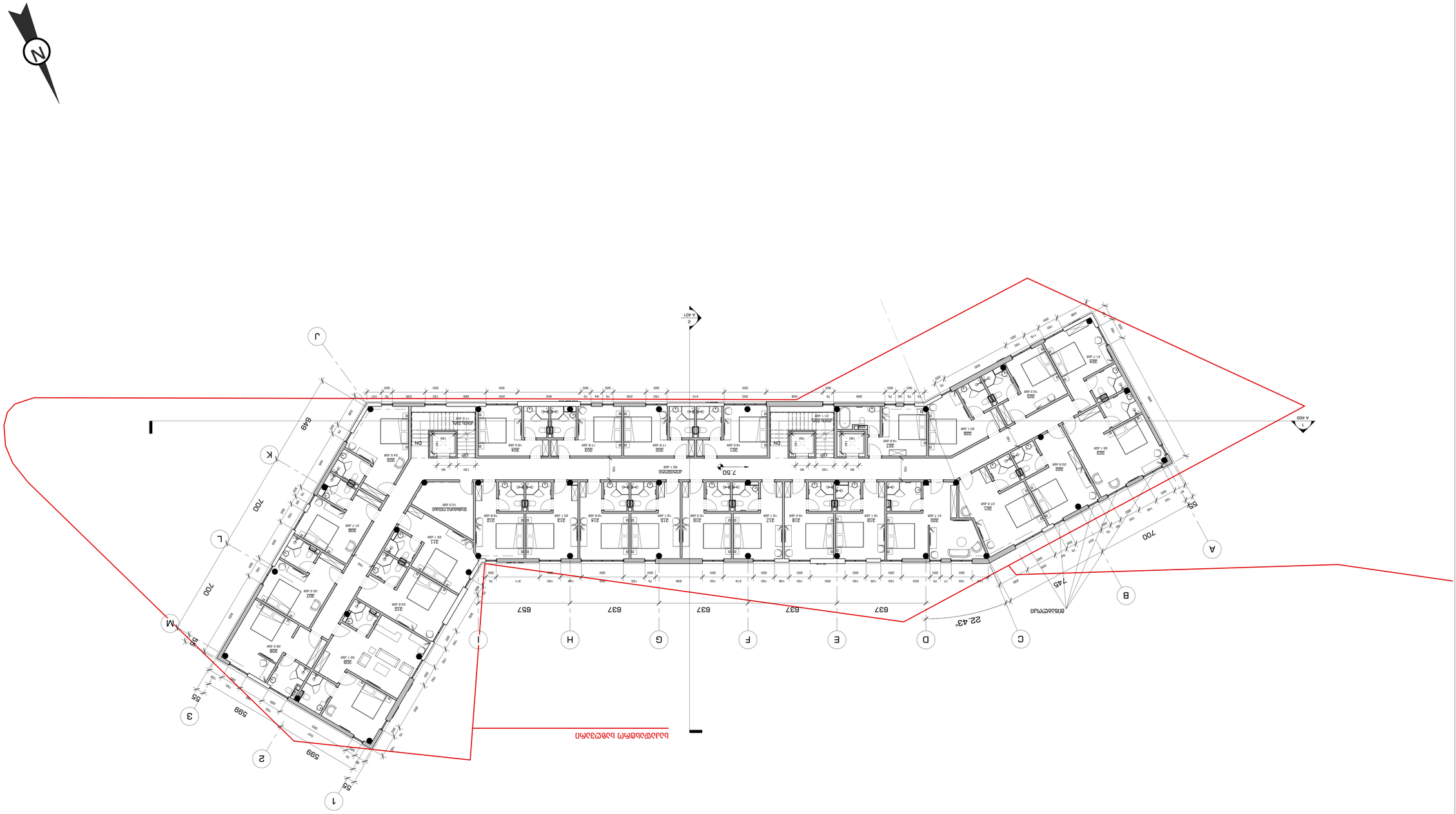
N
1
2
3
J
K
L
M
A
B
C
D
E
F
G
H
I
599
700
745
637
657
22.43°
A 401
A 400
7.50
ტერასა
ტერასა
ტერასა

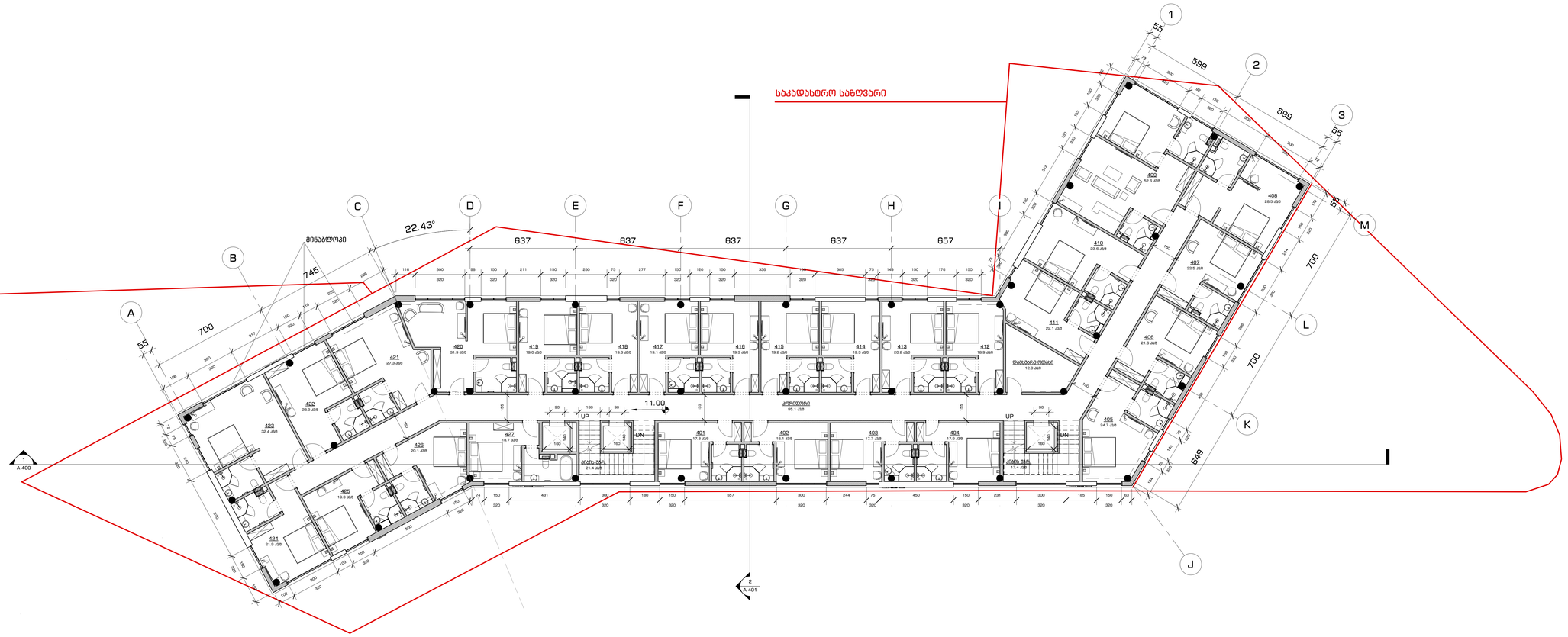

DAVID VASHAKIDZE ARCHITECTS

საპროექტო ორგანიზაცია:

David Vashakidze Architects

საავტორო, მცხეთა

მისამართი: აბაშიძის N 8

Tel: +995 32 2309899

E-mail: dvastudio1@gmail.com

დამკვეთი:

შპს პორჯიან დეველოპმენტ
გრუპ 1

შენიშვნები:

საპროექტო სახელწოდება:

სასტუმრო

ექსპლიკაცია:

ნოშრების საერთო ფართი +0.0. - 617.6 მ²

დამხმარე ფართი - 12 მ²

კორიდორ - 93.6 მ²

კიბის უჯრედის საერთო
ფართი - 39.2 მ²

საერთო ფართი - 762.4 მ²

ა2 = 861.8 მ²

მისამართი:

ქალაქი მცხეთის, ვახუშტი ბაგრატიონის
სახელობის ხიდთან, მდ. მტკვრის მარჯვენა
სანაპირო.

სათაური:

მეოთხე სართული.
ნიშნული 11.00

თარიღი: 20/01/2017

მ. არქიტექტორი - დ. ვაშაკიძე

არქიტექტორი - ო. კობაძე

შეამოწმა - დ. ვაშაკიძე

A 107

მასშტაბი 1: 100

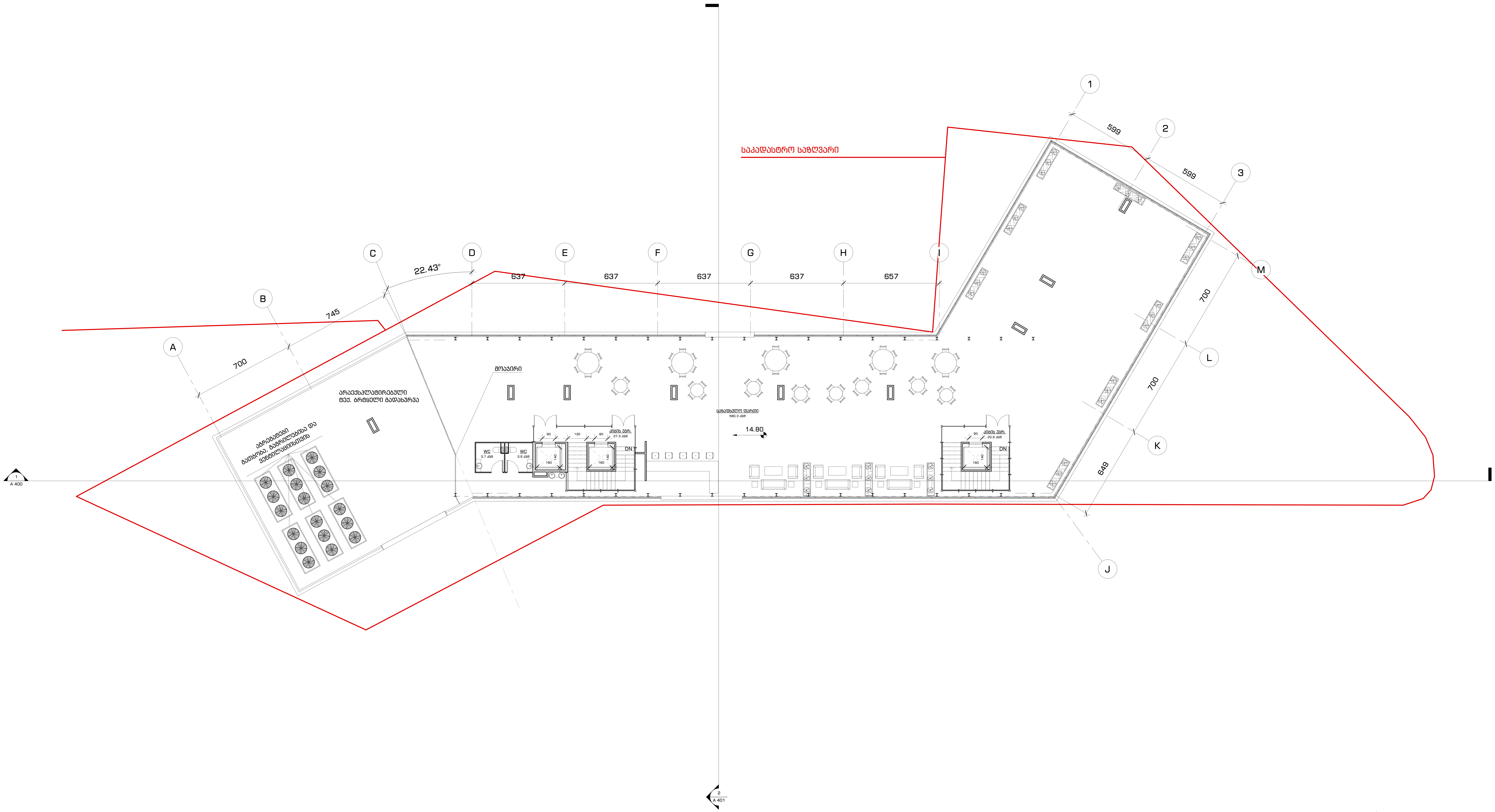

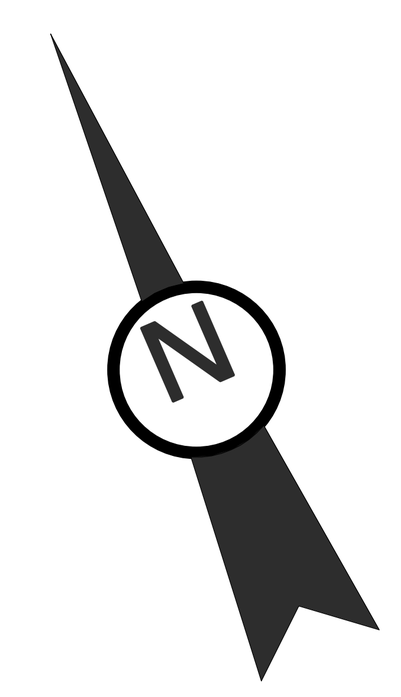

DAVID VASHAKIDZE ARCHITECTS

საპროექტო ორგანიზაცია:

David Vashakidze Architects

საქართველო, თბილისი

მისამართი: სანაპიროს N 8

Tel: +995 32 2309899

E-mail: dvastudio1@gmail.com

დამკვეთი:

შპს ჯორჯიან დეველოპმენტ გრუპ 1

შენიშვნები:

საპროექტო სახელწოდება:

სასტუმრო

ექსპლიკაცია:

საზაფხულო ფართი - 580.3 მ²

დამხმარე ფართი - 7.3 მ²

კიბია უჯრედის საერთო ფართი - 47.9 მ²

საერთო ფართი - 635.5 მ²

ქ2 = 61.4 მ²

მისამართი:

ქალაქი თბილისი, ვახუშტი ბაგრატიონის სახელობის ხიდთან, მდ. მტკვრის მარჯვნა სანაპირო.

სათაური:

ტერასა. ნიშნული 14.80

თარიღი: 20/01/2017

მ. არქიტექტორი - დ. ვაშაკიძე

არქიტექტორი - ო. კობიძე

შეამოწმა - დ. ვაშაკიძე

A 108

მასშტაბი 1: 100

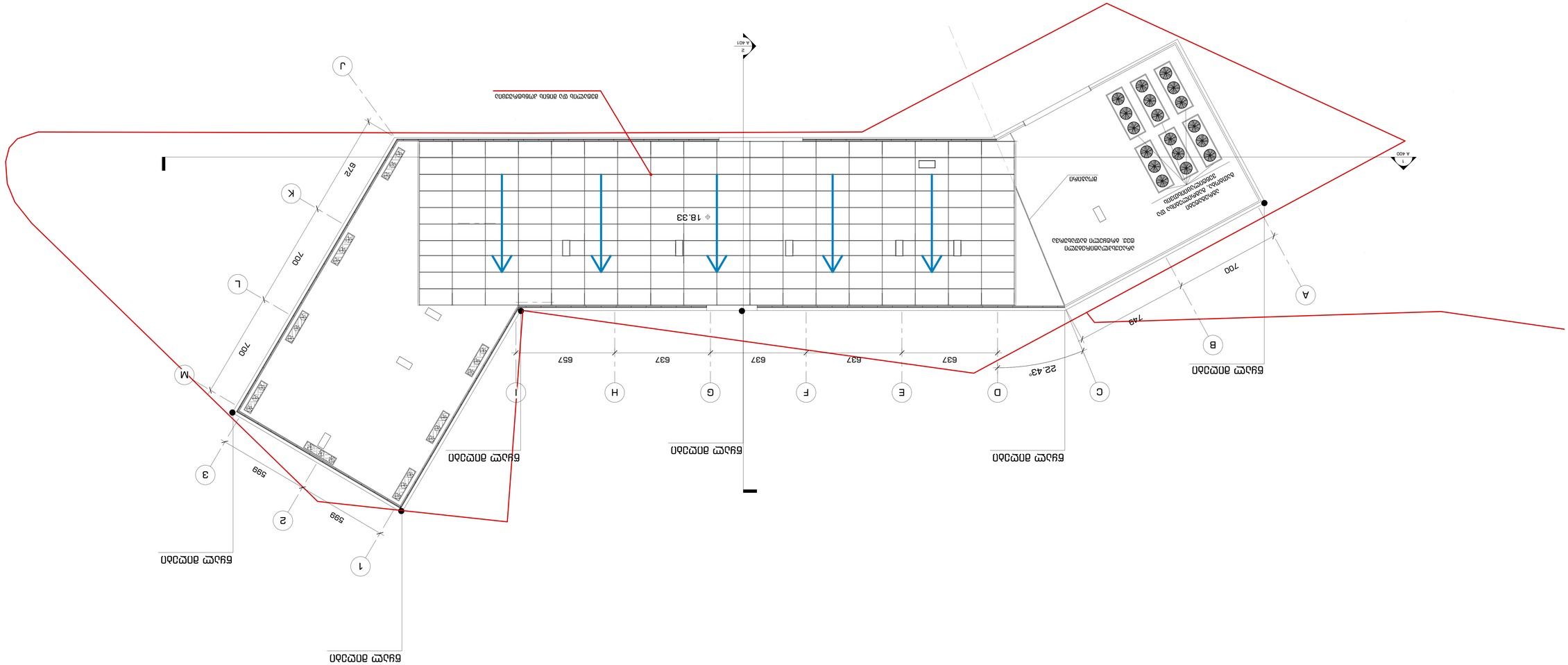
1
A 400
ბეტონის ფილა
ასფალტის საფარი
ბეტონის ბორდიური
ბეტონის ბორდიური
ბეტონის ბორდიური