ქალაქ თბილისის მუნიციპალიტეტის მერია
ეკოლოგიისა და
გამწვანების საქალაქო სამსახური
TBILISI MUNICIPALITY CITY HALL
DEPARTMENT OF ENVIRONMENT AND LANSCAPING

წერილის ნომერი: **18-01170381683**

გაცემის თარიღი: **07.02.2017**

განმცხადებელი (დაინტერესებული) პირი
მიმღები: ზურაბ კირკიტაძე
პირადი ნომერი: 21001003577
მისამართი: ყაზბეგის 25 , ბინა 138

თქვენი (#19/01170231735-18 23.01.17) წერილის პასუხად გაცნობებთ, რომ ქ. თბილისის მუნიციპალიტეტის მერიის ეკოლოგიისა და გამწვანების საქალაქო სამსახური შპს ,,ჯე ემ ტექსი“-ს კუთვნილ ტერიტორიაზე მდგომი გამხმარი აკაციის ხე-მცენარის მოჭრაზე ნებართვას გასცემს მხოლოდ მას შემდეგ, რაც წარმოადგენთ უფლებამოსილი პირის მიერ გაცემულ დასკვნას ხე-მცენარის სახეობის, მდგომარეობის (დაავადების გამოვლენის შემთხვევაში მითითებული უნდა იქნას მისი განკურნება შესაძლებელია თუ არა) და გარშემოწერილობის შესახებ (რომელიც იზომება მიწის ზედაპირიდან 10სმ სიმაღლეზე). დასკვნაში მითითებული უნდა იქნას მწვანე ნარგავის კვლევის ჩატარებისა და დასკვნის გაცემის თარიღი;

დასკვნაში ასევე უნდა მიეთითოს რა სპეციალობის და გამოცდილების მქონე უფლებამოსილმა პირმა გასცა დასკვნა, რისი დამადასტურებელი დოკუმენტიც დართული უნდა იქნას მასზე.

გაცნობებთ, რომ სამსახური არ არის წინააღმდეგი, თქვენს მიერ გრგ-ს ფარგლებში განხორციელდეს ტერიტორიაზე არსებული ხე-მცენარეების მოვლა-პატრონობა და საზოგადოებრივი დანიშნულების მცირე სკვერის მოწყობა 2015 წლის 27 ნოემბრის ქ. თბილისის მინიციპალიტეტის საკრებულოს #28-118 დადგენილებით დამტკიცებული ,,ქ. თბილისის ტერიტორიაზე გამწვანებული ტერიტორიებისა და დასასვენებელი ადგილების მოვლა-პატრონობის წესი“-ს შესაბამისად.

ასევე გაცნობებთ, რომ სამსახური არ არის წინააღმდეგი, საამშენებლო სამუშაოები განხორციელდეს ისე, რომ არ დაზიანდეს და არ დაირღვეს ირგვლივ არსებული მწვანე ნარგავების სასიცოცხლო ფუნქცია.

ეკოლოგიისა და გამწვანების საქალაქო სამსახური - სამსახურის უფროსის მოადგილე

იოსებ ქარცივაძე

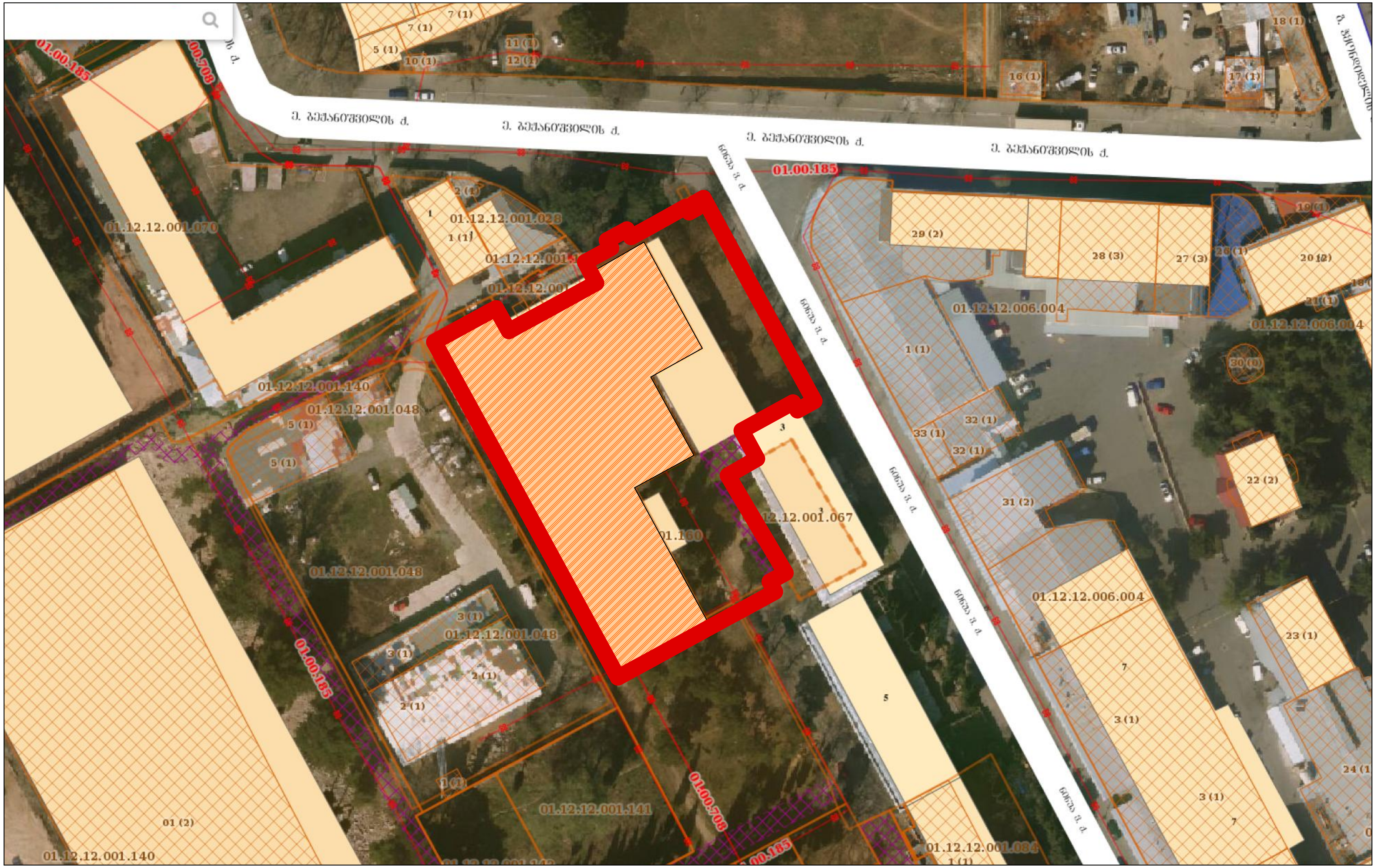
ე. ბეჟანიშვილის ქ.
ე. ბეჟანიშვილის ქ.
ე. ბეჟანიშვილის ქ.
ე. ბეჟანიშვილის ქ.
01.00.185
01.00.708
01.12.12.001.070
01.12.12.001.028
01.12.12.001.140
01.12.12.001.048
01.12.12.001.141
01.12.12.006.004
12.12.001.067
29 (2)
28 (3)
27 (3)
22 (2)
23 (1)
31 (2)
16 (1)
17 (1)
18 (1)

არსებული ზონირება

სატრანსპორტო ზონა 1

სამრეწველო ზონა

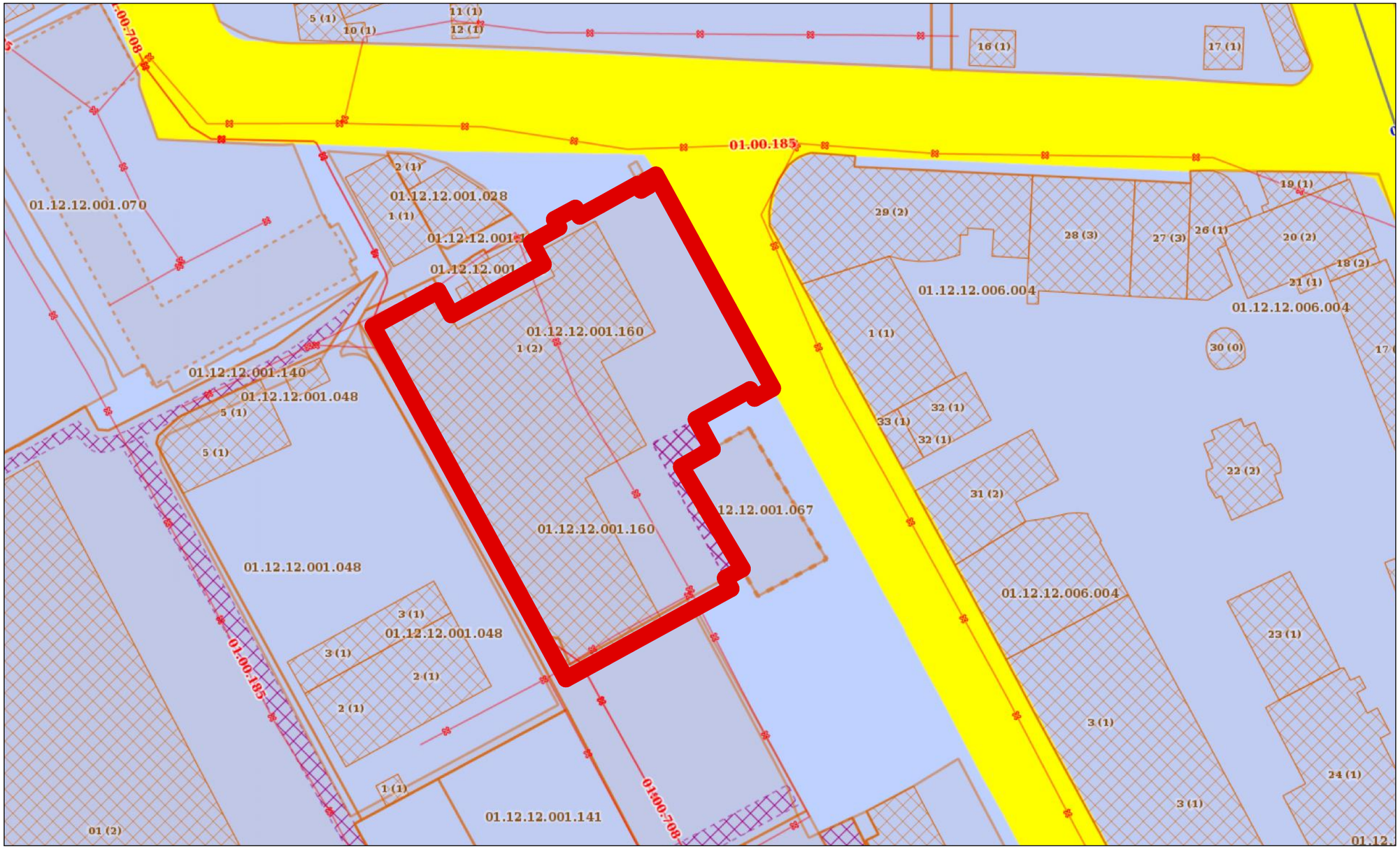

ტერიტორიის ფარტობი შეადგენს 5312 კვ.მ.

ტერიტორია მთლიანად მდებარეობს სამრეწველო ზონაში და მასზე განთავსებულია ტანსაცმლის საწარმოო შენობა

საპროექტო ზონირება ზონირება

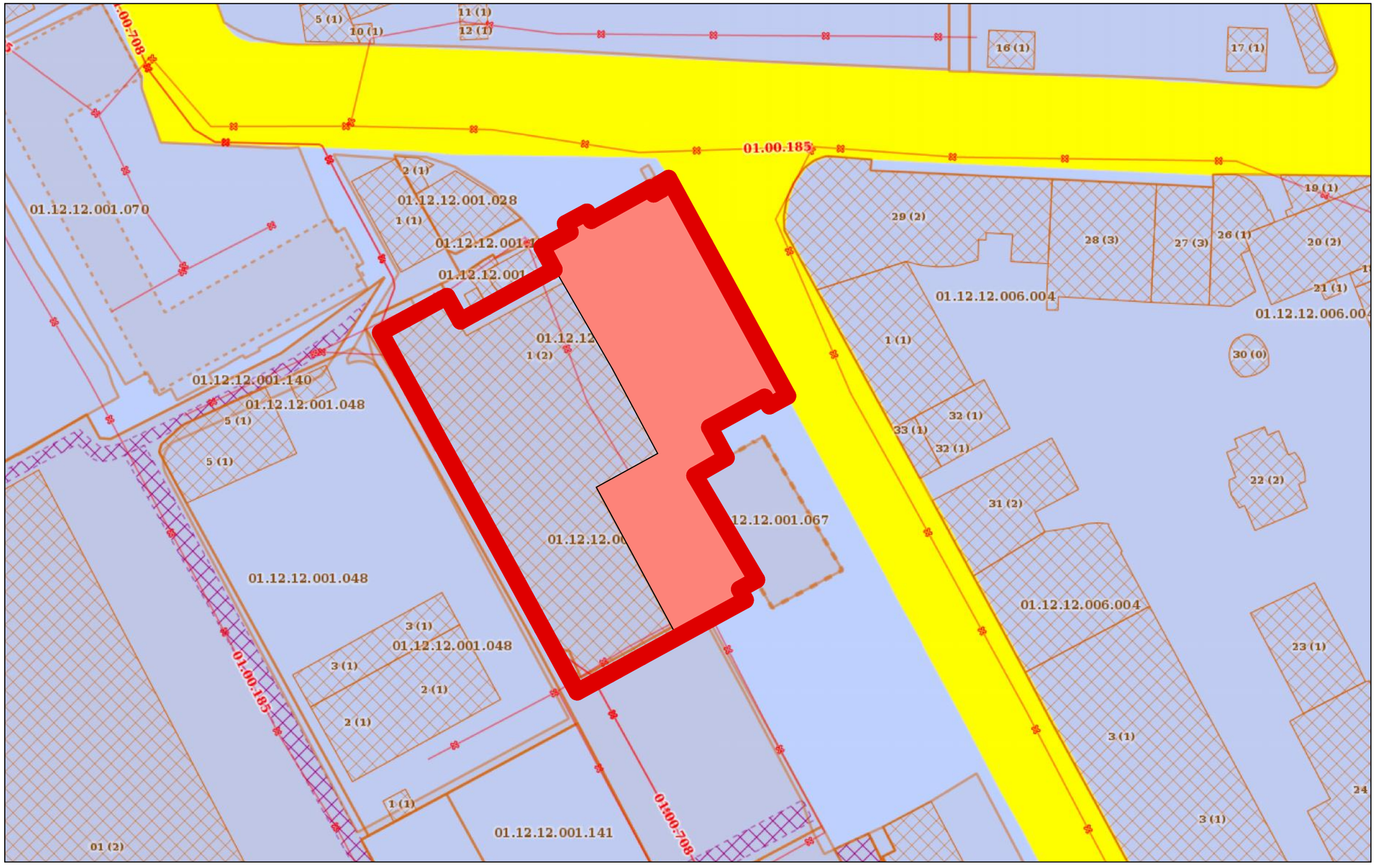

- სატრანსპორტო ზონა 1
- სამრეწველო ზონა
- საზოგადოებრივ საქმიანი ზონა 1

ტერიტორიის ფართობი შეადგენს 5312 კვ.მ.

გვსურს ტერიტორიის ნაწილზე სამრეწველო ზონა შეიცვალოს საზოგადოებრივ-საქმიანი ზონა 1

სადაც განთავსდება მრავალფუნქციური შენობა

მოხდება არსებული საწარმოო შენობის მცირე ნაწილის დემონტაჟი

მოხდება არსებული საწარმოო შენობის მცირე ნაწილის დემონტაჟი

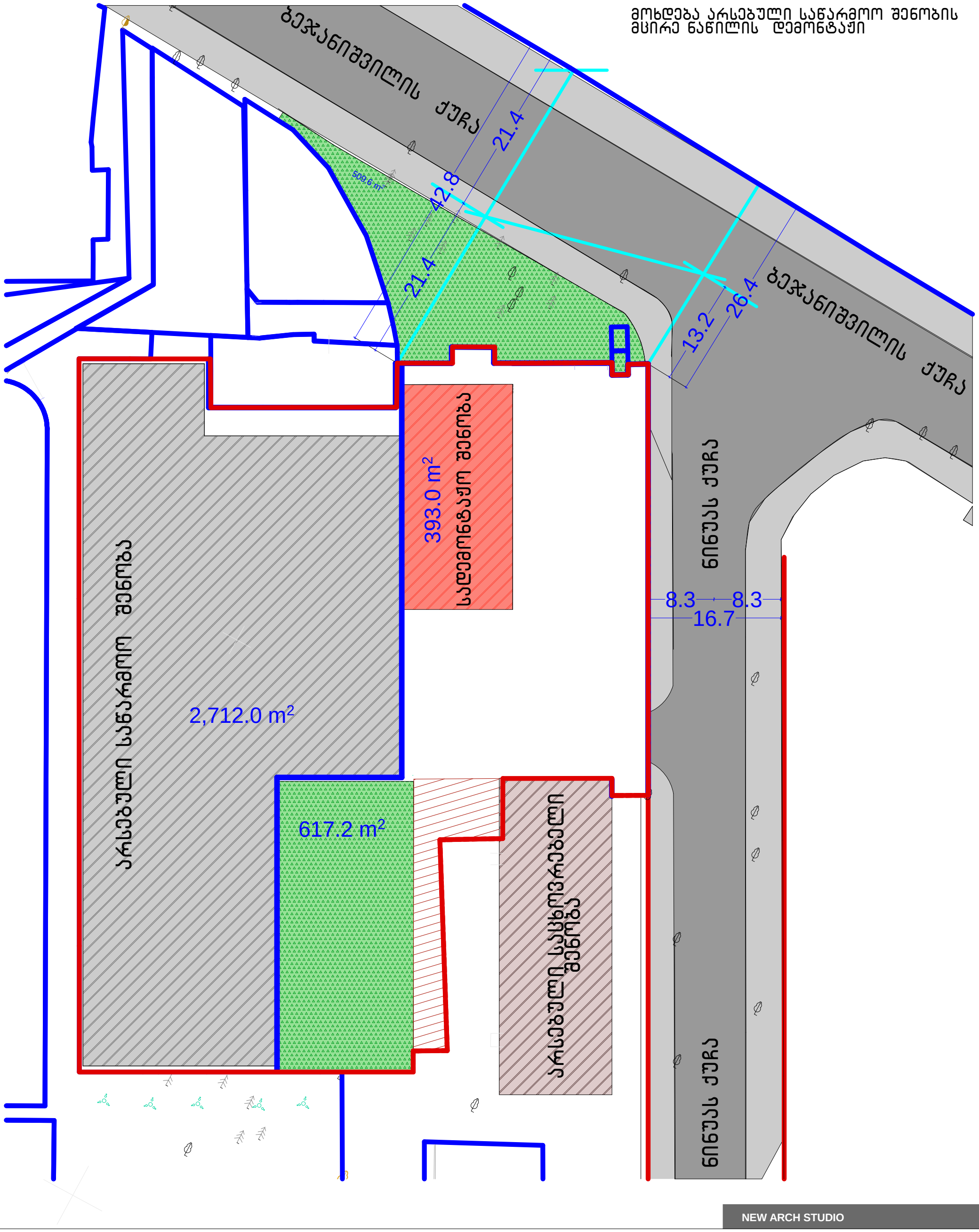

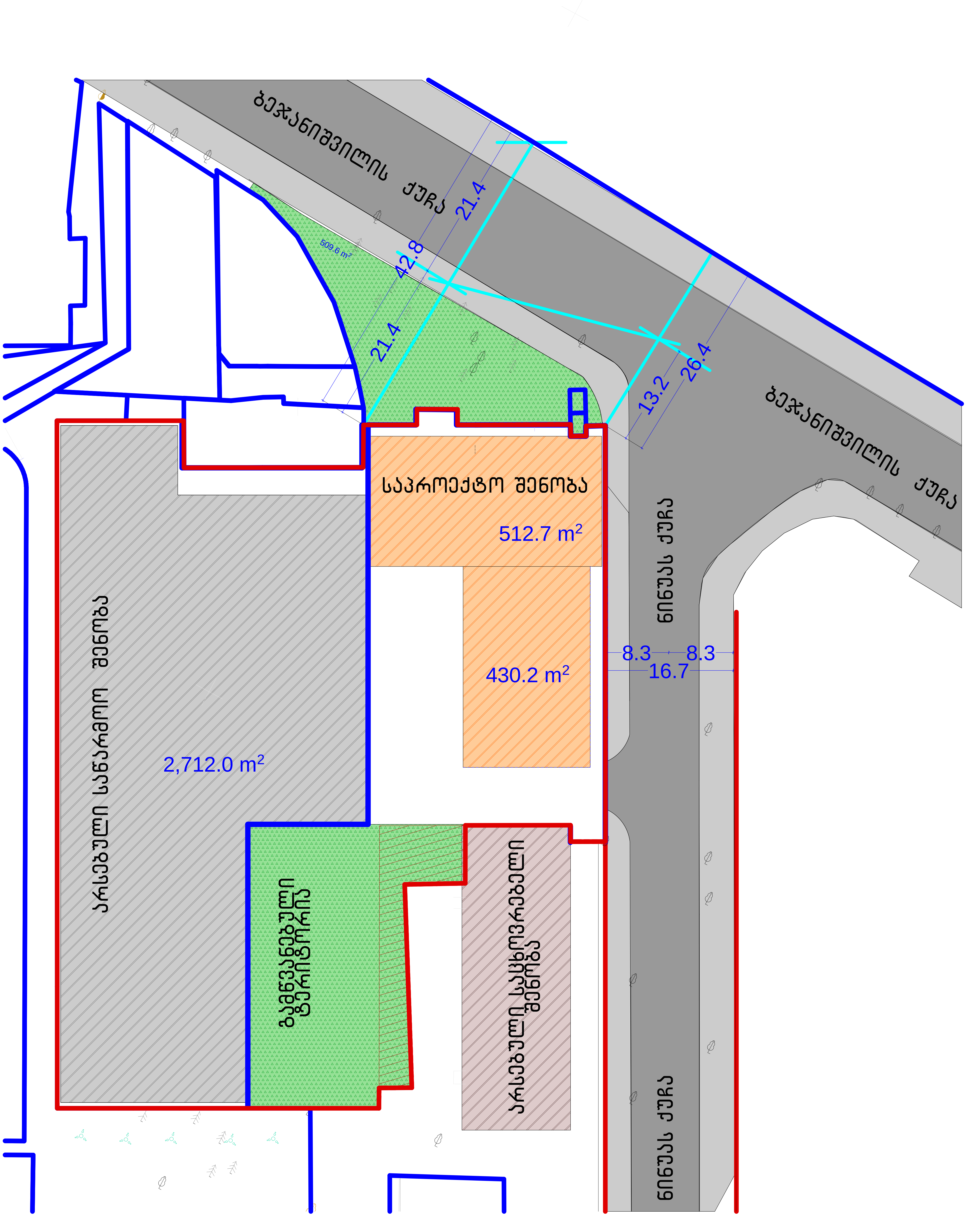
ბეჟანიშვილის ქუჩა
21.4
42.8
21.4
509.6 m²
13.2
26.4
ბეჟანიშვილის ქუჩა
საპროექტო შენობა
512.7 m²
430.2 m²
ნინუას ქუჩა
8.3
8.3
16.7
არსებული საწარმოო შენობა
2,712.0 m²
გამწვანებული ტერიტორია
არსებული საცხოვრებელი შენობა
ნინუას ქუჩა

მაქსიმალური სიმარლის განსაზრვრა საზოგადოებრივ საქმიანი ზონა 1-ისთვის

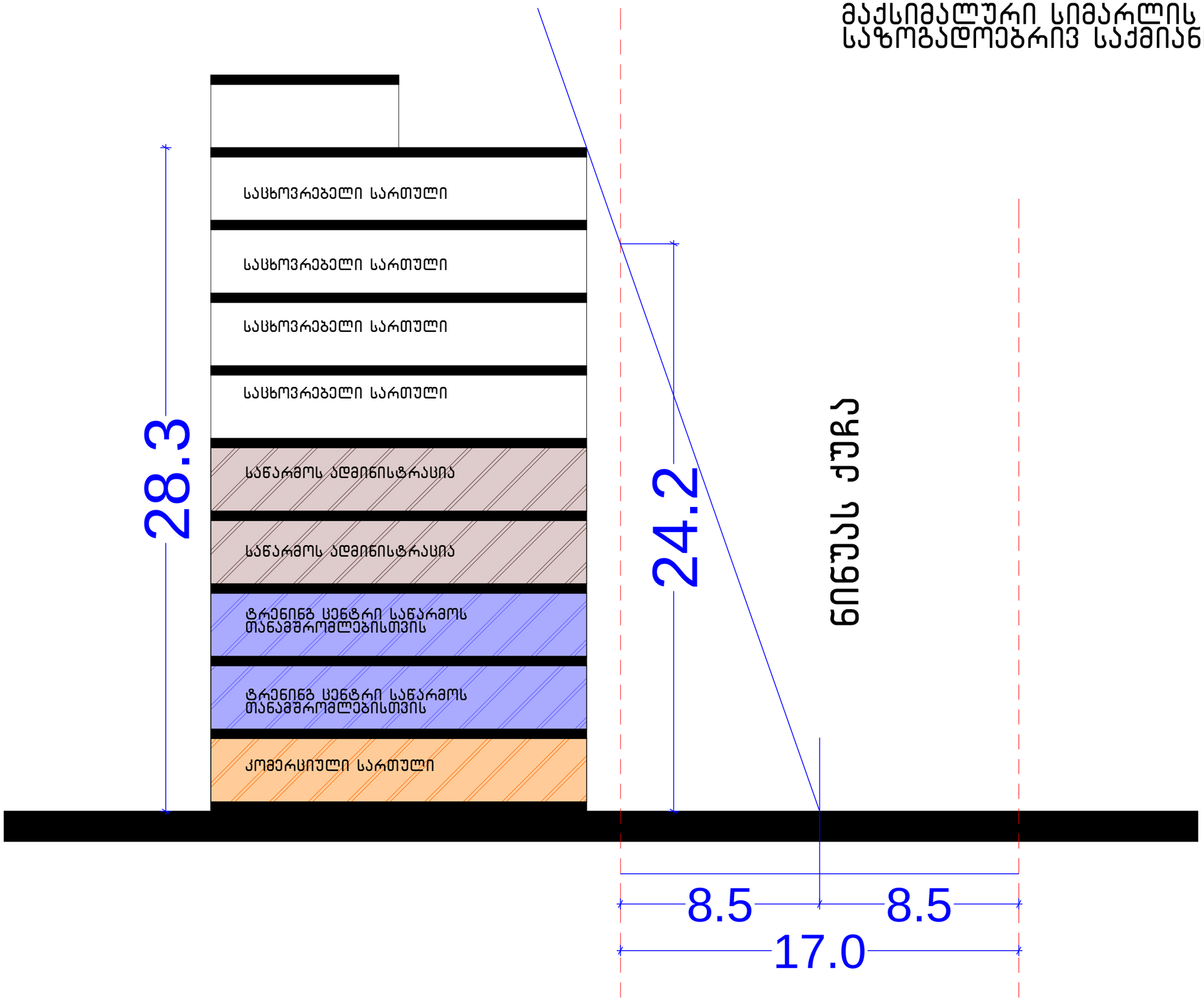

მაქსიმალური სიმარლის განსაზრვრა
საზოგადოებრივ საქმიანი ზონა 1-ისთვის

