ავტოსადგომების გეგმა -5.90 ნიშნულზე მ 1:200

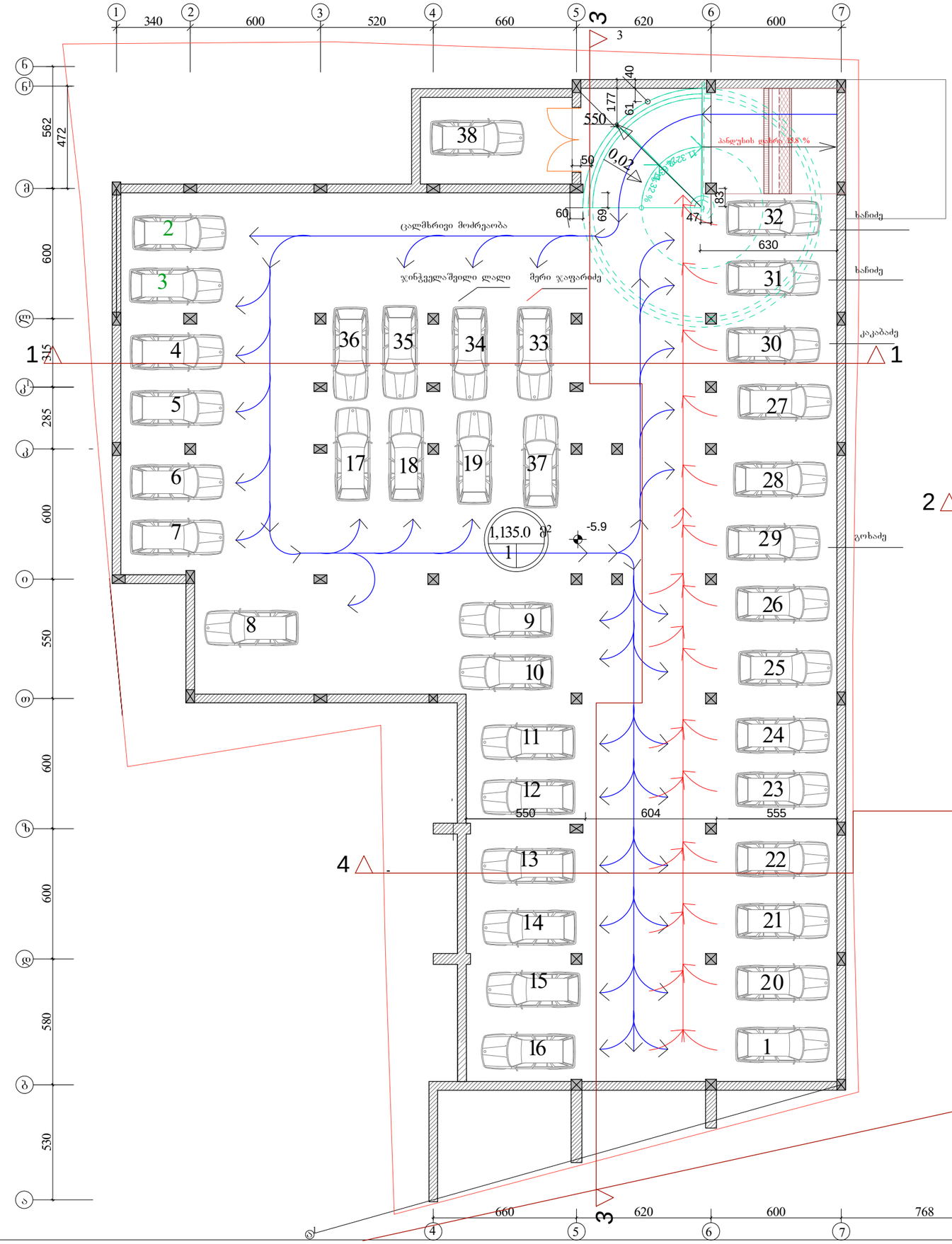

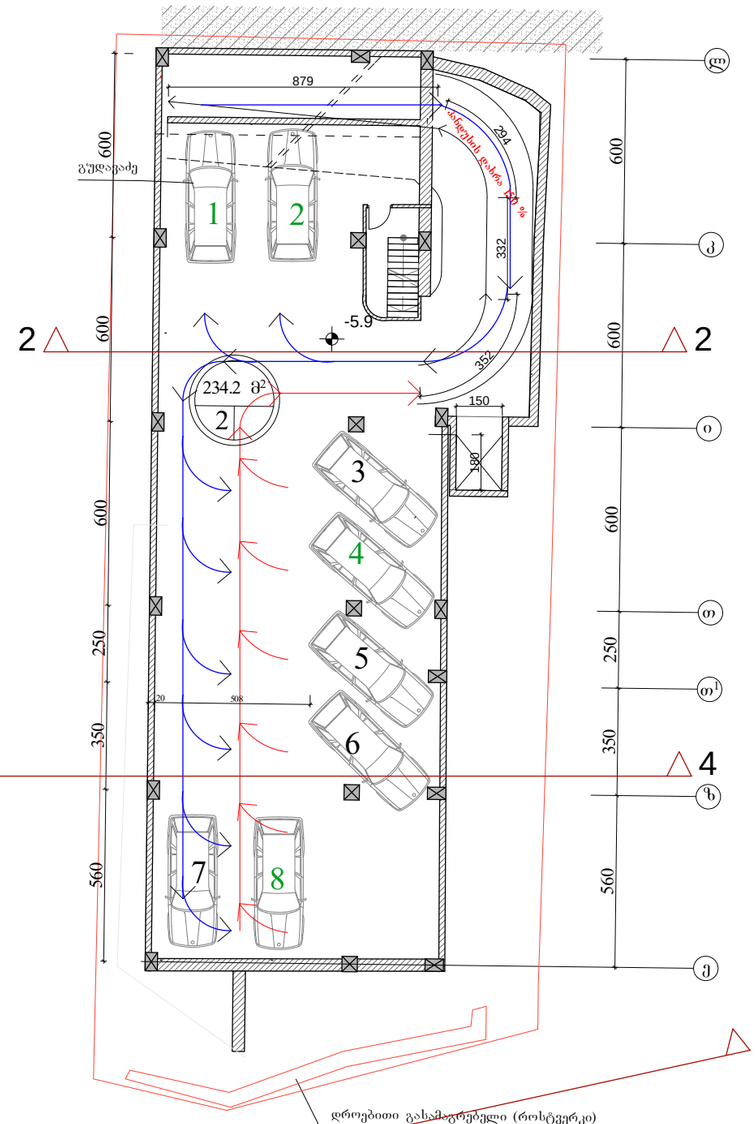

დროებითი გასამგრებელი (როსტვერკი)

N

ფორმატი -4	დაკვეთა №	

შენიშვნები:

1. ნახაზზე ზომები მოცემულია მეტრებში.
2. ნახაზის ყველა ცვლილება მშენებლობისას შეთანხმებული უნდა იყოს პროექტის ავტორთან.

ტექნიკურ-ეკონომიკური მაჩვენებლები:

1. ავტოსადგომი - 1135.0 მ²
2. ავტოსადგომი - 234.2 მ²

ავტოსადგომები - 1369.2 მ²

პირობითი ნიშნები:

ნ – ნიშნული
კ-ნ – კედლის ნიშნული
ფ-ნ – ფილის ნიშნული
მ-ნ – მოედნის ნიშნული
ფარ-ნ– ფარდულის ნიშნული

- კედელი
- ტიხარი
- რიგელი
- დიაფრაგმა
- კოლონა
- ღერძის ხაზი
- საკადასტრო საზღვარი

დამკვეთი: ამხანაგობა "მელიქიშვილის 17"

მისამართი: ქ.თბილისი, მელიქიშვილის გამზ. №15,17, და 19

პროექტის სახელწოდება

მრავალფუნქციური შენობა

თანამდებობა	გვარი	ხელმოწერა	თარიღი
დირექტორი	ნ. გეგეჭკორი		
მთარქიტექტორი	ლ. ხუხაშვილი		
ავტორი	ლ. ხუხაშვილი		
შეასრულა	ლ.გეგეშიძე		
	ი.კვარაცხელია		
კონსტრუქტორი	თ. ლაზარიაშვილი		

შ.პ.ს. "არქ ქრიატიონ" "Arc creation" L.t.d.

მისამართი: თბილისი, საბურთალოს ქ№33, ტელ/ფაქსი: (99532)384152

adress: №33, საბურთალო სტ., თბილისი, ჯორჯია ტელ/ფაქს: (995 32) 384152

E_mail: <levan.khukhashvili@gmail.com>

მასშტაბი	1:200	ნახაზი: ავტოსადგომი გეგმა ნიშ. -5.90
თარიღი		

სტადია	ფურცელი	ფურცლები
პროექტი		

A2

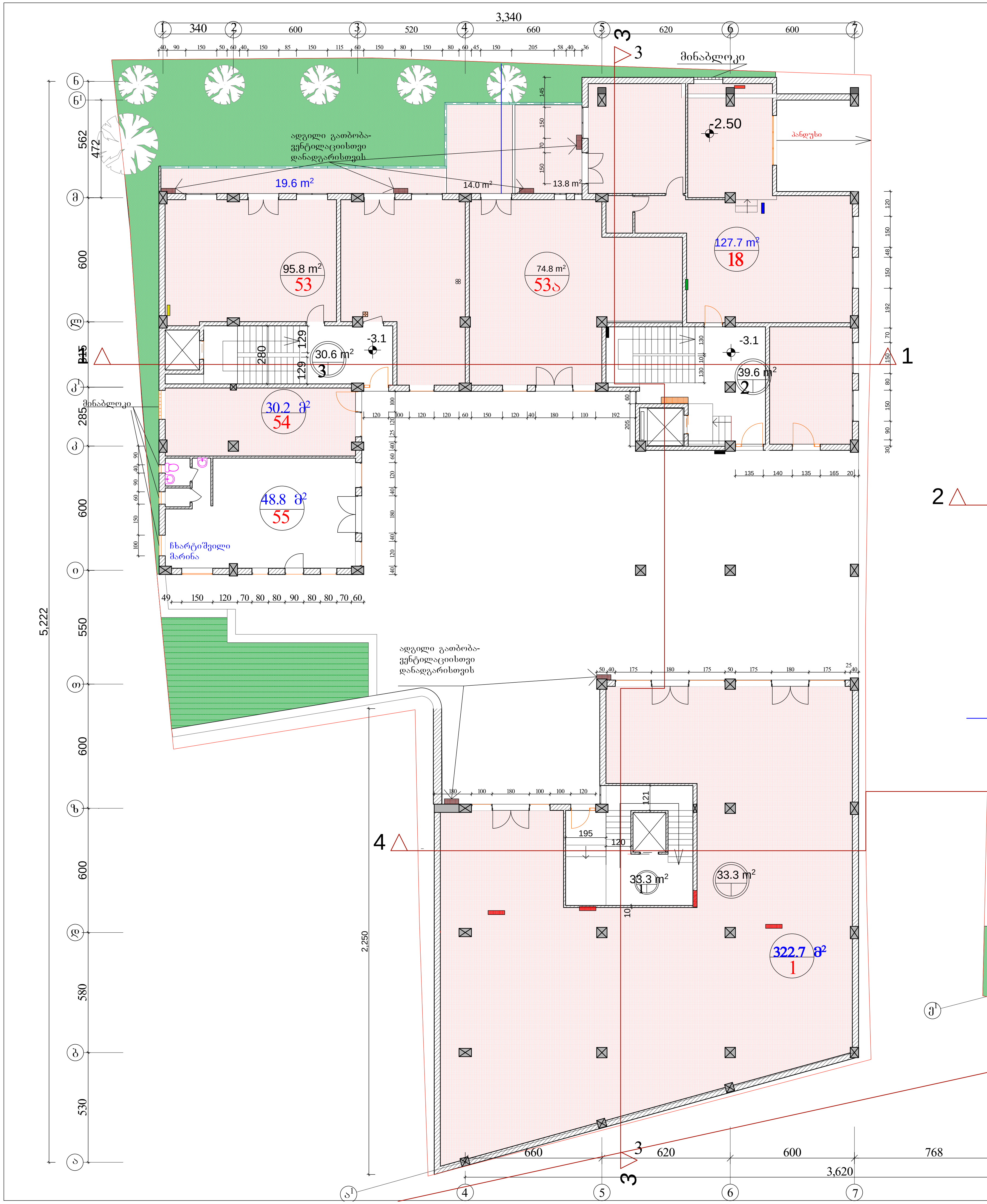

პირველი სართულის გეგმა
-3.10 ნიშნულზე მ 1 : 200

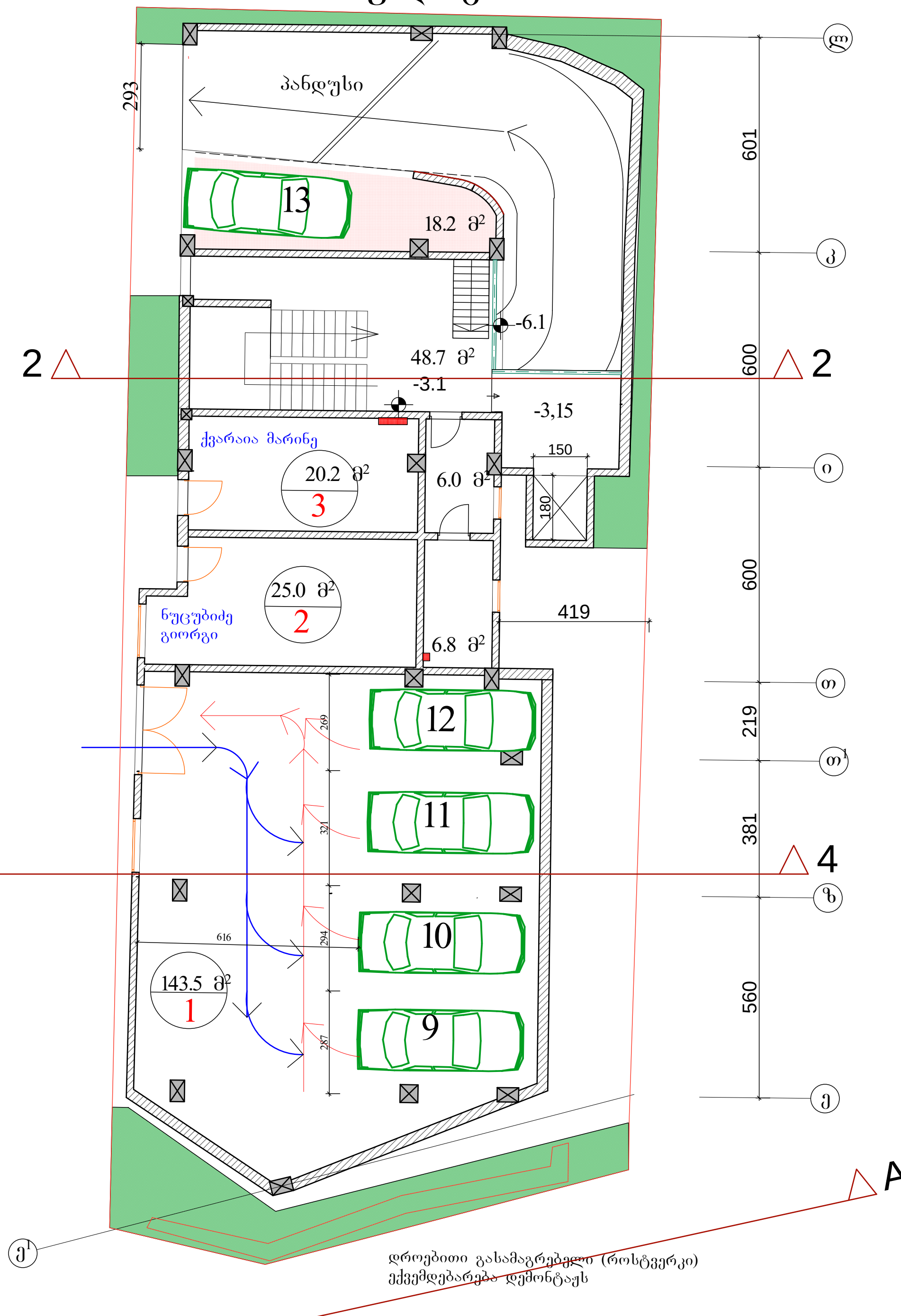

ფორმატი -4	დაკვეთა №

შენიშვნები:

1. ნახაზზე ზომები მოცემულია მეტრებში.
2. ნახაზის ყველა ცვლილება მშენებლობისას შეთანხმებული უნდა იყოს პროექტის ავტორთან.

ტექნიკურ-ეკონომიკური მაჩვენებლები:

მელიქიშვილის ქ.№17
საოფისე №53ფართი 95.8მ², საზაფხულო ფართი 19.6მ²
საოფისე №53ა ფართი74.8მ², საზაფხულო ფართი 14.0მ²
საოფისე №18ფართი 127.7მ², საზაფხულო ფართი 13.8მ²
საოფისე №54ფართი 30.2მ²,
საოფისე №55ფართი 48.8მ²,

ჯამი საოფისე ფართი 377.3მ²,საზაფხულო ფართი 47.4მ²

კომერციული №1 ფართი 322.7მ²,

ჯამი კომერციული ფართი 322.7მ²

მელიქიშვილის ქ.№15
ავტოსადგომის ფართი 143.5მ²,
კომერციული №2 ფართი 25.0მ²,
კომერციული №3 ფართი 33.0მ²,
ავტოსადგომის ფართი 18.2მ²,

ჯამი კომერციული ფართი 58.0მ²
ჯამი ავტოსადგომი ფართი 161.7მ²

ფართების ჯამი №15,17 მ²

- საოფისე ფართი 377.3 მ²
- კიბის უჯრედის (ლიფტის) ფართი - 152.2მ²
- კომერციული ფართი - 380.7 მ²
- საზაფხულო ფართი - 47.4 მ²
- ავტოსადგომის ფართი - 161.7 მ²

პირობითი ნიშნები:

ნ –	– კედელი
–	– ტიხარი
–	– რიგელი
კ-ნ –	– დიაფრაგმა
ფ-ნ –	– კოლონა
მ-ნ –	– ღერძის ხაზი
ფარ-ნ–	– ჩაკადასტრო საზღვარი

დამკვეთი ამხანაგობა "მელიქიშვილის 17"

მისამართი ქ.თბილისი, მელიქიშვილის გამზ. №15,17, და 19

პროექტის სახელწოდება
მრავალფუნქციური შენობა

თანამდებობა	გვარი	ხელმოწერა	თარიღი
დირექტორი	ნ. გეგეჭკორი		
მთ.არქიტექტორი	ლ. ხუხაშვილი		
ავტორი	ლ. ხუხაშვილი		
შეასრულა	ლ.გეგეშიძე		
	ი.კვარაცხელია		
მთ.კონსტრუქტორი	თ. ლაზარიაშვილი		

შ.პ.ს. "არქ ქრიატიონ" "Arc creation" L.t.d.
მისამართი: adress:
თბილისი, საბურთალოს ქ.№33,
№33, საბურთალო სტ., თბილისი, ეორგია
ტელ/ფაქსი: (99532)384152 ტელ/ფახ: (995 32) 384152
E_mail: <levan.khukhashvili@gmail.com>

მასშტაბი	1:200	ნახაზი: სართულის გეგმა ნიშ. -3.10
თარიღი		

სტადია	ფურცელი	ფურცლები
პროექტი	ა-4	

მეორე სართულის გეგმა
0.00 ნიშნულზე მ 1 : 200

ფორმატი -4		დაკვეთა №	

შენიშვნები:

1. ნახაზზე ზომები მოცემულია მეტრებში.
2. ნახაზის ყველა ცვლილება მშენებლობისას შეთანხმებული უნდა იყოს პროექტის ავტორთან.

ტექნიკურ-ეკონომიკური მაჩვენებლები:

მელიქიშვილის ქ.№17

ბინა №56 საც. ფართი 56.5მ², საზაფხულო ფართი 8.1მ²
ბინა №57 საც. ფართი 38.5მ², საზაფხულო ფართი 8.3მ²
ბინა №58 საც. ფართი 90.1მ², საზაფხულო ფართი 17.5მ²
ბინა №19 საც. ფართი 40.3მ², საზაფხულო ფართი 1.3მ²
ბინა №20 საც. ფართი 30.2მ² საზაფხულო ფართი 0.6
ბინა №21 საც. ფართი 87.4მ², საზაფხულო ფართი 4.1მ²
ბინა №22 საც. ფართი 68.8მ², საზაფხულო ფართი 9.1მ²

ჯამი საც.ფართით 411.8მ²,საზაფხულო ფართი 49.0მ²

კომერციული №2 ფართი 42.6მ²,
კომერციული №3 ფართი 79მ²,
კომერციული №4ფართი 38.3მ²,
კომერციული №5 ფართი 45.0მ²,
კომერციული №6 ფართი 72.2მ²,
კომერციული №7ფართი 58.1მ²,

ჯამი კომერციული ფართის 335.2მ²

მელიქიშვილის ქ.№15

ბინა №10 საც. ფართი 79.4მ², საზაფხულო ფართი 6.6მ²
ჯამი საც.ფართით 79.4მ², საზაფხულო ფართი 6.6მ²
კომერციული №5 ფართი 63.6მ²,
კომერციული №6 ფართი 40.0მ²,
კომერციული №7ფართი 59.0მ²,
კომერციული №8 ფართი 40.0მ²,
კომერციული №9 ფართი 50.0მ², საზაფხულო ფართი2.6მ²
ჯამი კომერციული ფართის 252.6მ² საზაფხულო ფართი2.6

ფართების ჯამი №15,17 მ²
- საცხოვრებელი ფართი - 491.2 მ²
- კიბის უჯრედის (ლიფტის) ფართი - 122.1 მ²
- კომერციული ფართი - 587.8 მ²
- საზაფხულო ფართი - 58.2 მ²

პირობითი ნიშნები:

ნ – კედელი
– ტიხარი
– რიგელი
კ-ნ – დიაფრაგმა
ფ-ნ – კოლონა
მ-ნ – ღერძის ხაზი
ფარ–ნ – საკადასტრო საზღვარი

დამკვეთი ამხანაგობა "მელიქიშვილის 17"

მისამართი ქ.თბილისი, მელიქიშვილის გამზ. №15,17, და 19

პროექტის სახელწოდება
მრავალფუნქციური შენობა

თანამდებობა	გვარი	ხელმოწერა	თარიღი
დირექტორი	ნ. გეგეჭკორი		
მთ.არქიტექტორი	ლ. ხუხაშვილი		
ავტორი	ლ. ხუხაშვილი		
შესრულა	ლ.გეგეშიძე		
	ი.კვარაცხელია		
კონსტრუქტორი	თ.ლაზარიაშვილი		

შ.პ.ს. "არქ ქრიატიონ" "Arc creation" L.t.d.
მისამართი: adress:
თბილისი, საბურთალოს ქ.№33,

ტელ/ფაქსი: (99532)384152
E_mail: <levan.khukhashvili@gmail.com>

მასშტაბი	1:200	ნახაზი:	სართულის გეგმა ნი'შ. 0.00
თარიღი			
სტადია	ფურცელი	ფურცლები	
პროექტი	ა-5		

მესამე სართულის გეგმა 3.30 ნიშნულზე მ 1 : 200

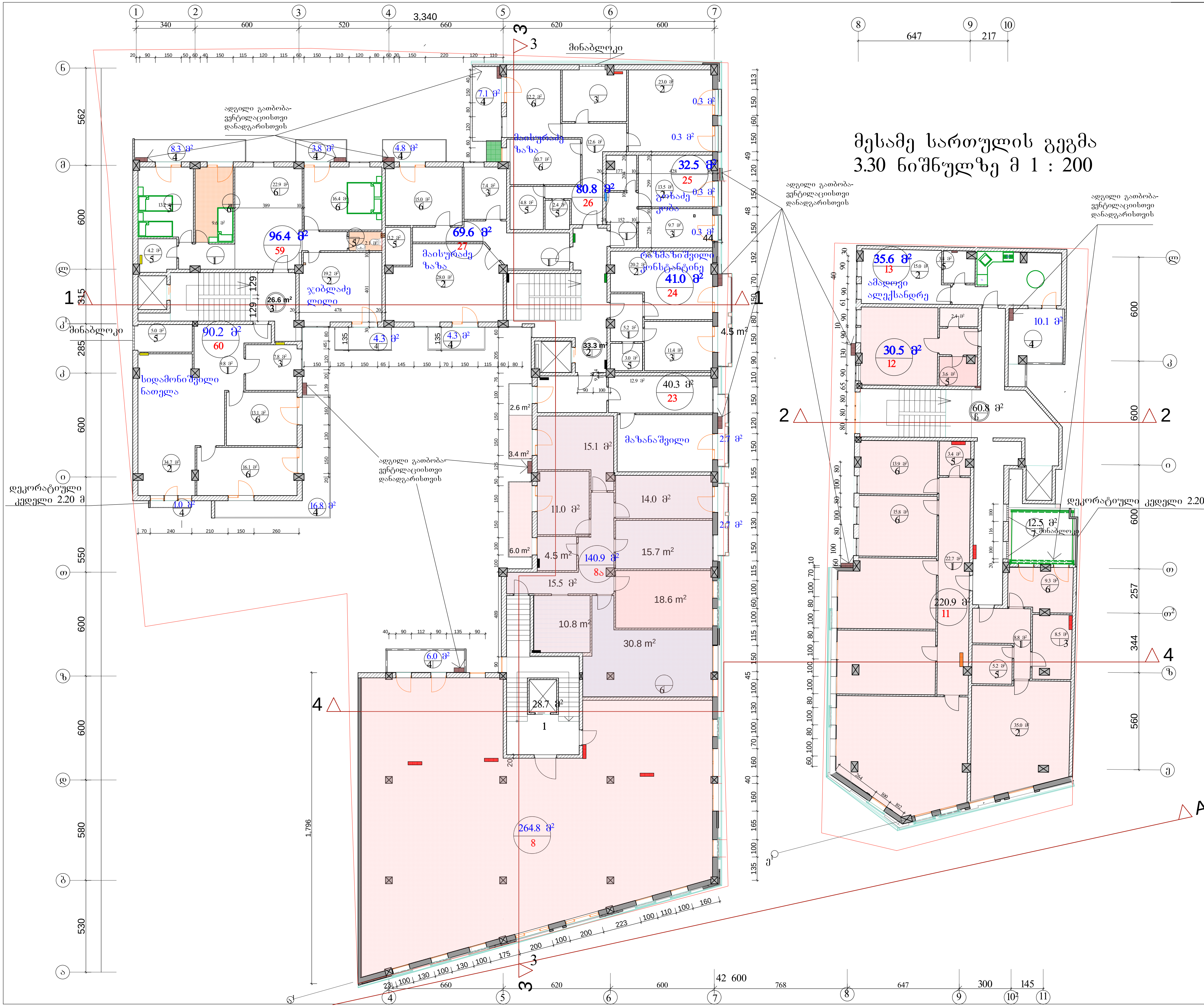

ფორმატი -4	დაკვეთა №

შენიშვნები:

1. ნახაზზე ზომები მოცემულია მეტრებში.
2. ნახაზის ყველა ცვლილება მშენებლობისას შეთანხმებული უნდა იყოს პროექტის ავტორთან.

ტექნიკურ-ეკონომიკური მაჩვენებლები:

მელიქიშვილის ქ.№17
ბინა №8 საცხ. ფართი 264.8მ², საზაფხულო ფართი 6მ²
ბინა №8ა საცხ. ფართი 140.9მ², საზაფხულო ფართი12.1მ²
ბინა №23საცხ. ფართი 40.3მ², საზაფხულო ფართი 5.3მ²
ბინა №24 საცხ. ფართი41.0მ², საზაფხულო ფართი 4.5მ²
ბინა №25 საცხ. ფართი 32.5მ² საზაფხულო ფართი 0.6მ²
ბინა №26 საცხ. ფართი 80.8მ², საზაფხულო ფართი 7.7მ²
ბინა №27 საცხ. ფართი 69.6მ², საზაფხულო ფართი 9.1მ²
ბინა №59 საცხ. ფართი 96.4მ², საზაფხულო ფართი 16.4მ²
ბინა №60 საცხ. ფართი 90.2მ², საზაფხულო ფართი 17.8მ²

ჯამი საცხ.ფართით 856.5მ²,საზაფხულო ფართი 79.5მ

მელიქიშვილის ქ.№15
ბინა №11 საცხ. ფართი 220.9მ², საზაფხულო ფართი 12.5მ
ბინა №12საცხ. ფართი 30.5მ²
ბინა №13 საცხ. ფართი35.6მ², საზაფხულო ფართი 10.1მ²

ჯამი საცხ.ფართით 287მ²,საზაფხულო ფართი 22.6მ²

ფართების ჯამი №15,17 მ²

- საცხოვრებელი ფართი - 1143.5 მ²
- კიბის უჯრედის (ლიფტის) ფართი - 149.4 მ²
- საზაფხულო ფართი -102.1 მ²

პირობითი ნიშნები:

ნ –	– კედელი
–	– ტიხარი
–	– რიგელი
კ-ნ –	– დიაფრაგმა
ფ-ნ –	– კოლონა
მ-ნ –	– ღერძის ხაზი
ფარ-ნ	საკადასტრო საზღვარი

დამკვეთი	ამხანაგობა "მელიქიშვილის 17"
მისამართი	ქ.თბილისი, მელიქიშვილის გამზ. №15,17, და 19
პროექტის სახელწოდება	მრავალფუნქციური შენობა

თანამდებობა	გვარი	ხელმოწერა	თარიღი
დირექტორი	ნ. გეგეჭკორი		
მთ.არქიტექტორი	ლ. ხუხაშვილი		
ავტორი	ლ. ხუხაშვილი		
შეასრულა	ლ.გეგეშიძე		
	ი.კვარაცხელია		
მთ.კონსტრუქტორი	თ. ლაზარიაშვილი		

შ.პ.ს. "არქ ქრიატიონ" "Arc creation" L.t.d.
მისამართი: adress: თბილისი, საბურთალოს ქ.№33,
ტელ/ფაქსი: (99532)384152
E_mail: <levan.khukhashvili@gmail.com>

მასშტაბი	1:200	ნახაზი: სართულის გეგმა ნიშ. 3.3
თარიღი		

სტადია	ფურცელი	ფურცლები
პროექტი	ა-6	

მეოთხე სართულის გეგმა
6.60 ნიშნულზე მ 1 : 200

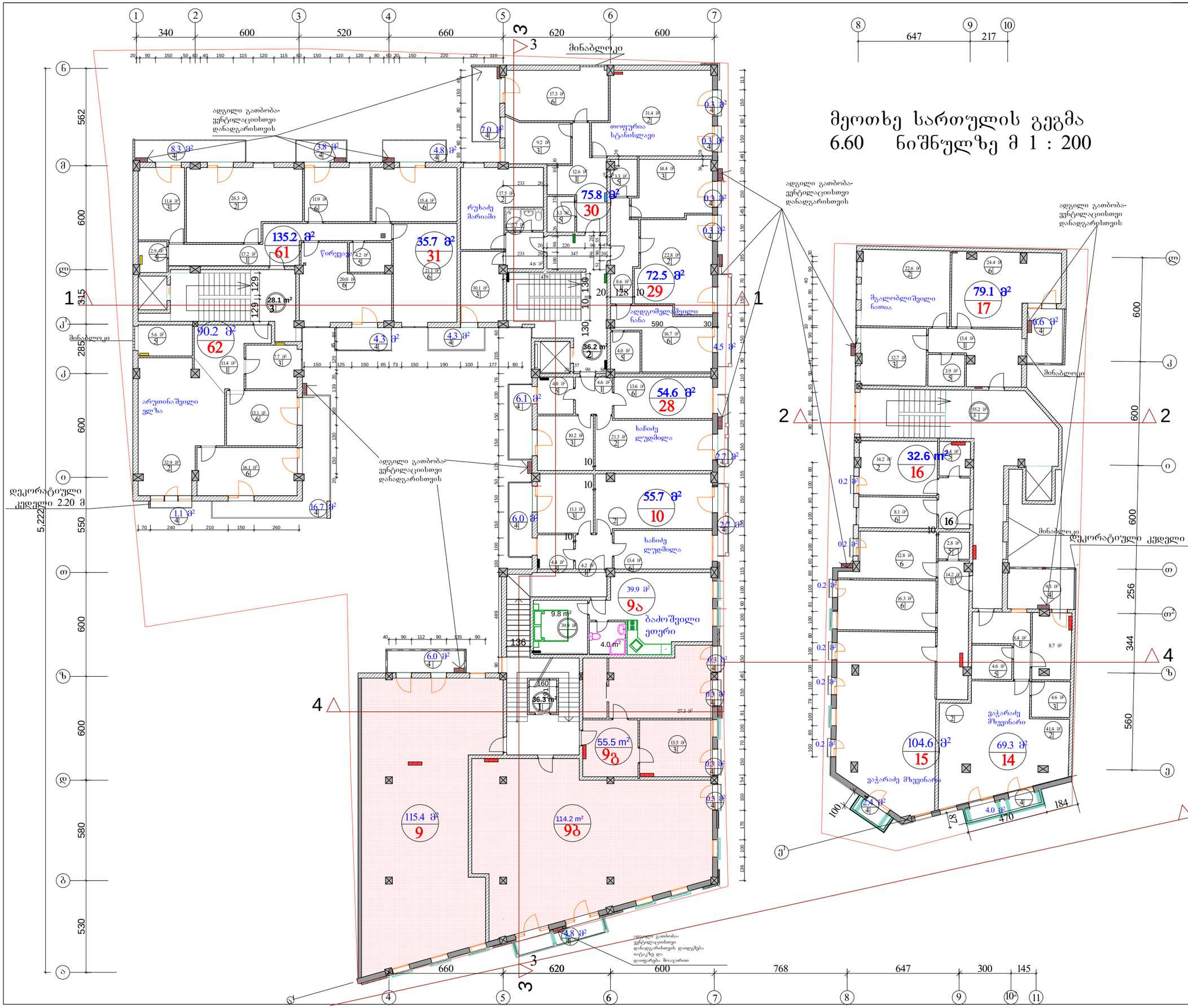

ფორმატი -4	დაკვეთა №	

შენიშვნები:

1. ნახაზზე ზომები მოცემულია მეტრებში.
2. ნახაზის ყველა ცვლილება მშენებლობისას შეთანხმებული უნდა იყოს პროექტის ავტორთან.

ტექნიკურ-ეკონომიკური მაჩვენებლები:

მელიქიშვილის ქ.№17

ბინა №9 საცხ. ფართი 115.4მ², საზაფხულო ფართი 6მ²
ბინა №9ა საცხ. ფართი 39.9მ²,
ბინა №9ბ საცხ. ფართი114.2მ², საზაფხულო ფართი 5.1მ²
ბინა №9გ საცხ. ფართი 55.5მ², საზაფხულო ფართი 0.9მ²
ბინა №10საცხ. ფართი 55.7მ², საზაფხულო ფართი 8.7მ²
ბინა №28 საცხ. ფართი 54.6მ², საზაფხულო ფართი 8.8მ²
ბინა №29საცხ. ფართი 72.5მ², საზაფხულო ფართი 5.1მ²
ბინა №30 საცხ. ფართი 75.8მ², საზაფხულო ფართი 7.6მ²
ბინა №31 საცხ. ფართი 35.7მ², საზაფხულო ფართი 4.3მ²
ბინა №61 საცხ. ფართი 135.2მ², საზაფხულო ფართი 21.2მ²
ბინა №62 საცხ. ფართი 90.2მ², საზაფხულო ფართი 17.8მ²

ჯამი საცხ.ფართით 844.7მ²,საზაფხულო ფართი 85.5მ²

მელიქიშვილის ქ.№15

ბინა №14 საცხ. ფართი 69.3მ², საზაფხულო ფართი 13.3მ²
ბინა №15 საცხ. ფართი 104.6მ², საზაფხულო ფართი 3.4მ²
ბინა №16 საცხ. ფართი 32.6მ² საზაფხულო ფართი 0.2
ბინა №17 საცხ. ფართი 79.1მ², საზაფხულო ფართი 6.6მ²

ჯამი საცხ.ფართით 285.6მ²,საზაფხულო ფართი 23.5მ²

ფართების ჯამი №15,17 მ²

- საცხოვრებელი ფართი - 1130.3 მ²
- კიბის უჯრედის (ლიფტის) ფართი - 155.8 მ²
- საზაფხულო ფართი - 109მ²

პირობითი ნიშნები:

ნ –	– კედელი
–	– ტიხარი
–	– რიგელი
კ-ნ –	– დიაფრაგმა
ფ-ნ –	– კოლონა
მ-ნ –	– ღერძის ხაზი
ფარ-ნ–	– ხაკადასტრო საზღვარი

დამკვეთი ამხანაგობა "მელიქიშვილის 17"

მისამართი ქ.ბათუმი, მელიქიშვილის გამზ. №15,17, და 19

პროექტის სახელწოდება

მრავალფუნქციური შენობა

თანამდებობა	გვარი	ხელმოწერა	თარიღი
დირექტორი	ნ. გეგეჭკორი		
მთარქიტექტორი	ლ. ხუხაშვილი		
ავტორი	ლ. ხუხაშვილი		
შესრულა	ლ.ტეტეშიძე		
	ი.ყვარაცხელია		
კონსტრუქტორი	თ. ლახარიაშვილი		

შ.პ.ს. "არქ ქრიატიონ" "Arc creation" L.t.d.

მისამართი: adress:
თბილისი, საბურთალოს ქ№33, №33, საბურთალო ს/ტ., თბილისი, ჯორჯია
ტელ/ფაქსი: (99532)384152 ტელ/ფაქსი: (995 32) 384152
E_mail: <levan.khukhashvili@gmail.com>

მასშტაბი	1:200	ნახაზი:
თარიღი		სართულის გეგმა
		ნახ. 6.60

სტადია	ფურცელი	ფურცლები
პროექტი	ა-7	ა-

მეხუთე სართულის გეგმა 9.90 ნიშნულზე მ 1 : 200

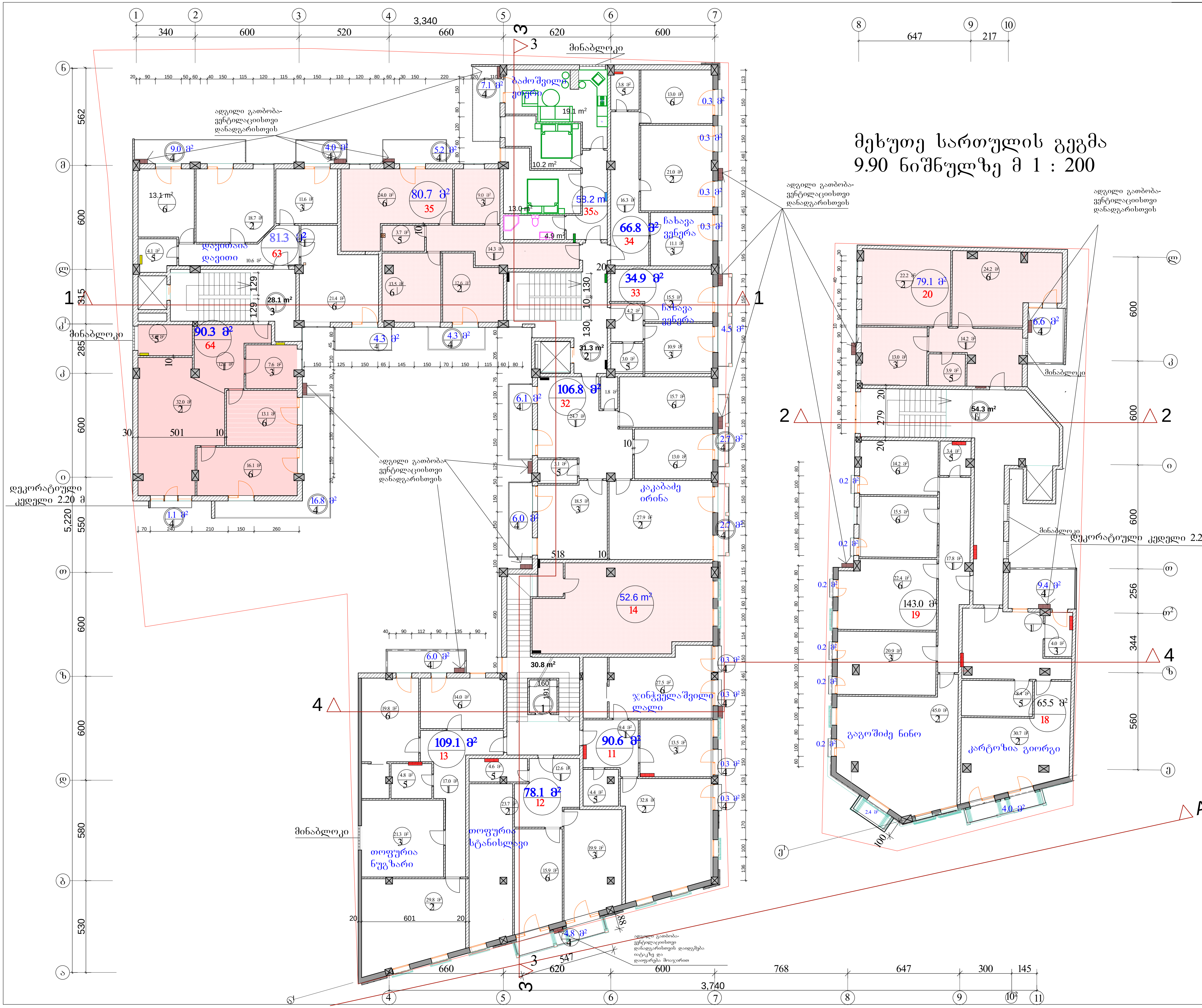

ფორმატი -4	დაკვეთა №	

შენიშვნები:

1. ნახაზზე ზომები მოცემულია მეტრებში.
2. ნახაზის ყველა ცვლილება მშენებლობისას შეთანხმებული უნდა იყოს პროექტის ავტორთან.

ტექნიკურ-ეკონომიკური მაჩვენებლები:

მელიქიშვილის ქ.№17

ბინა №11 საცხ. ფართი 90.6მ², საზაფხულო ფართი 1.2მ²
ბინა №12 საცხ. ფართი 78.1მ², საზაფხულო ფართი 4.8მ²
ბინა №13 საცხ. ფართი 109.1მ², საზაფხულო ფართი 6.0მ²
ბინა №14 საცხ. ფართი 52.6მ²
ბინა №32 საცხ. ფართი 106.8მ², საზაფხულო ფართი 17.5მ²
ბინა №33 საცხ. ფართი 34.9მ², საზაფხულო ფართი 4.5მ²
ბინა №34 საცხ. ფართი 66.8მ² საზაფხულო ფართი 1.2
ბინა №35 საცხ. ფართი 80.7მ², საზაფხულო ფართი 9.5მ²
ბინა №35ა საცხ. ფართი 58.2მ², საზაფხულო ფართი 7.1მ²
ბინა №63საცხ. ფართი 81.3მ², საზაფხულო ფართი 17.3მ²
ბინა №64საცხ. ფართი 90.3მ², საზაფხულო ფართი 17.9მ²

ჯამი საცხ.ფართით 849.4მ²,საზაფხულო ფართი 87მ²

მელიქიშვილის ქ.№15

ბინა №18საცხ. ფართი 65.5მ², საზაფხულო ფართი 13.4მ²
ბინა №19საცხ. ფართი 143.0მ², საზაფხულო ფართი 3.6მ²
ბინა №20საცხ. ფართი 79.1მ², საზაფხულო ფართი 6.6მ²

ჯამი საცხ.ფართით 287.6მ²,საზაფხულო ფართი 23.6მ²

ფართების ჯამი №15,17 მ²

- საცხოვრებელი ფართი - 1137 მ²
- კიბის უჯრედის (ლიფტის) ფართი - 144.5 მ²
- საზაფხულო ფართი - 110.6 მ²

პირობითი ნიშნები:

ნ –	– კედელი
–	– ტიხარი
–	– რიგელი
კ-ნ –	– დიაფრაგმა
ფ-ნ –	– კოლონა
მ-ნ –	– ღერძის ხაზი
ფარ-ნ –	საკადასტრო საზღვარი

დამკვეთი ამხანაგობა "მელიქიშვილის 17"

მისამართი ქ.თბილისი, მელიქიშვილის გამზ. №15,17, და 19

პროექტის სახელწოდება მრავალფუნქციური შენობა

თანამდებობა	გვარი	ხელმოწერა	თარიღი
დირექტორი	ნ. გეგეჭკორი		
მთ.არქიტექტორი	ლ. ხუხაშვილი		
ავტორი	ლ. ხუხაშვილი		
შეასრულა	ლ.გეგეშიძე		
	ი.კვარაცხელია		
მთ.კონსტრუქტორი	თ. ლაზარიაშვილი		

შ.პ.ს. "არქ ქრიატიონ"
მისამართი:
თბილისი, საბურთალოს ქ.№33,
ტელ/ფაქსი: (99532)384152

"Arc creation" L.t.d.
adress:
№33, საბურტალო სტ., თბილისი, ჟორგია
ტელ/ფახ: (995 32) 384152

E_mail: <levan.khukhashvili@gmail.com>

მასშტაბი	1:200	ნახაზი: სართულის გეგმა ნიშ. 9.90
თარიღი		

სტადია	ფურცელი	ფურცლები
პროექტი	ა-8	ა-

მეექვსე სართულის გეგმა
13.2 ნიშნულზე მ 1 : 200

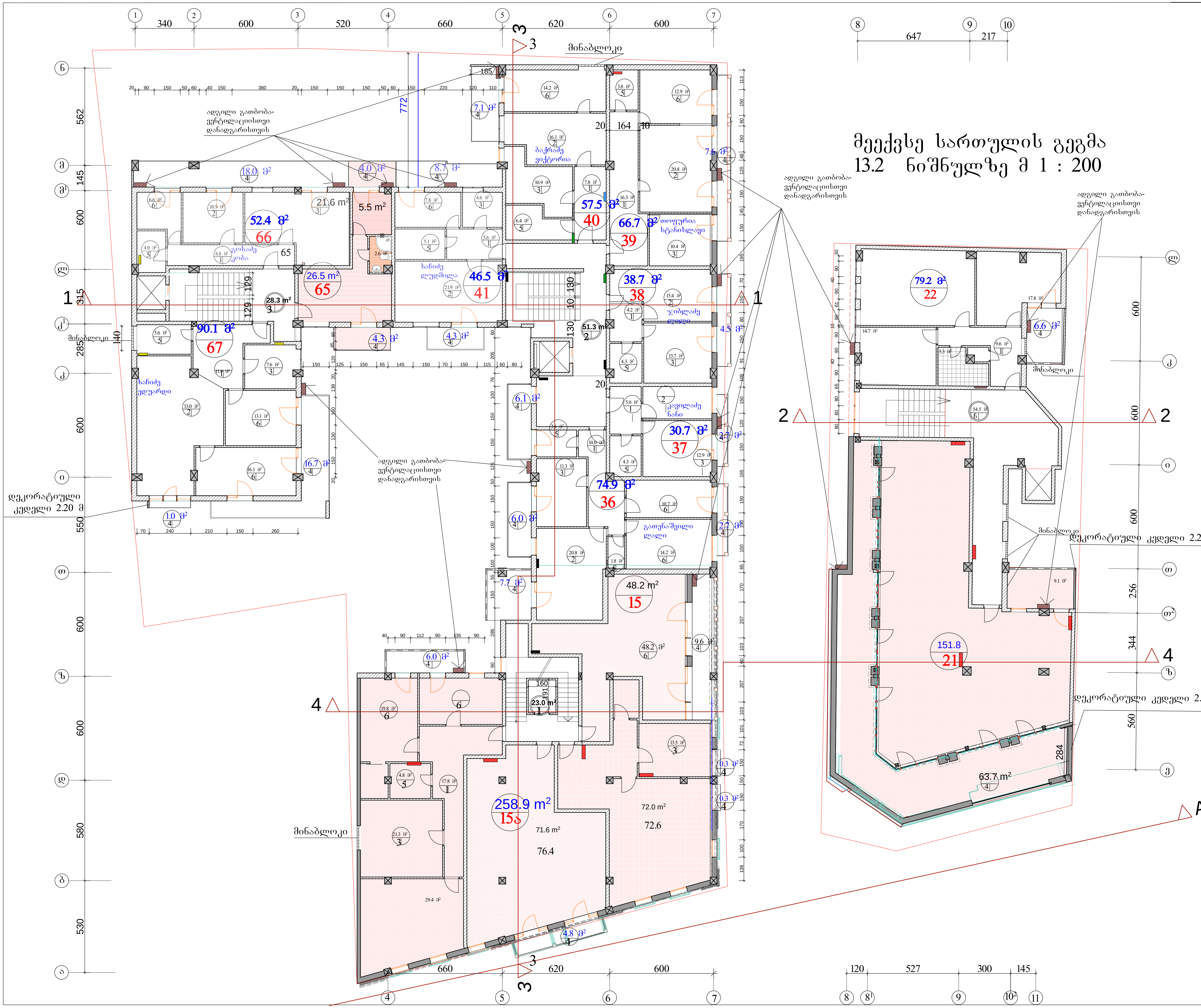

ფორმატი -4 | დაკვეთა №

შენიშვნები:

1. ნახაზზე ზომები მოცემულია მეტრებში.
2. ნახაზის ყველა ცვლილება მშენებლობისას შეთანხმებული უნდა იყოს პროექტის ავტორთან.

ტექნიკურ-ეკონომიკური მაჩვენებლები:

მელიქიშვილის ქ.№17

ბინა №15 საცხ. ფართი 48.2$მ^2$, საზაფხულო ფართი 9.6$მ^2$
ბინა №15ა საცხ. ფართი258.9$მ^2$, საზაფხულო ფართი 11.4$მ^2$
ბინა №65 საცხ. ფართი 26.5$მ^2$, საზაფხულო ფართი8.3$მ^2$
ბინა №66 საცხ. ფართი 52.4$მ^2$, საზაფხულო ფართი 18$მ^2$
ბინა №67საცხ. ფართი 90.1$მ^2$, საზაფხულო ფართი 17.7$მ^2$
ბინა №36საცხ. ფართი 74.9$მ^2$, საზაფხულო ფართი 22.5$მ^2$
ბინა №37 საცხ. ფართი 30.7$მ^2$, საზაფხულო ფართი 2.7$მ^2$
ბინა №38 საცხ. ფართი 38.7$მ^2$, საზაფხულო ფართი 4.5$მ^2$
ბინა №39 საცხ. ფართი 66.7$მ^2$, საზაფხულო ფართი 7.6$მ^2$
ბინა №40 საცხ. ფართი 57.5$მ^2$, საზაფხულო ფართი 7.1$მ^2$
ბინა №41 საცხ. ფართი 46.5$მ^2$, საზაფხულო ფართი 13.0$მ^2$

ჯამი საცხ.ფართით 791.1.$მ^2$,საზაფხულო ფართი 122.4$მ^2$

მელიქიშვილის ქ.№15

ბინა №21 საცხ. ფართი 151.8$მ^2$, საზაფხულო ფართი 72.8$მ^2$
ბინა №22 საცხ. ფართი 79.2$მ^2$, საზაფხულო ფართი 6.6$მ^2$

ჯამი საცხ.ფართით 231.0$მ^2$,საზაფხულო ფართი 79.4$მ^2$

ფართების ჯამი №15,17 $მ^2$

- საცხოვრებელი ფართი -1022.1 $მ^2$
- კიბის უჯრედის (ლიფტის) ფართი - 157.1 $მ^2$
- საზაფხულო ფართი - 201.8$მ^2$

პირობითი ნიშნები:

ნ –
–
–
კ-ნ –
ფ-ნ –
მ-ნ –
ფარ-ნ–

– კედელი
– ტიხარი
– რიგელი
– დიაფრაგმა
– კოლონა
– ღერძის ხაზი
– საკადასტრო საზღვარი

დამკვეთი ამხანაგობა "მელიქიშვილის 17"

მისამართი ქ.თბილისი, მელიქიშვილის გამზ. №15,17, და 19

პროექტის სახელწოდება მრავალფუნქციური შენობა

თანამდებობა	გვარი	ხელმოწერა	თარიღი
დირექტორი	ნ. გეგეჭკორი		
მთ.არქიტექტორი	ლ. ხუხაშვილი		
ავტორი	ლ. ხუხაშვილი		
შეასრულა	ლ.გეგეშიძე		
	ი.კვარაცხელია		
მთ.კონსტრუქტორი	თ. ლაზარიაშვილი		

შ.პ.ს. "არქ ქრიატიონ"
"Arc creation" L.t.d.
მისამართი:
თბილისი, საბურთალოს ქ.№33,
ტელ/ფაქსი: (99532)384152
adress:
№33, საბურტალო სტ., თბილისი, ჟორჯია
ტელ/ფახ: (995 32) 384152
E_mail: <levan.khukhashvili@gmail.com>

მასშტაბი	1:200	ნახაზი: სართულის გეგმა ნიშ. 13.20
თარიღი		

სტადია	ფურცელი	ფურცლები
პროექტი	ა-9	ა-

მეშვიდე სართულის გეგმა
16.50 ნიშნულზე მ 1 : 200

ადგილი გათბობა-ვენტილაციისთვი დანადგარისთვის

ბეგიაშვილი მზია

მაზანაშვილი

ჩაჩიძე ედუარდი

ჩაჩიძე ლუდმილა

ჯაფარიძე მერი

ვაშაყმაძე თამარი

რუხაძე გიორგი

პოლი

მინაბლოკი

დეკორატიული კედელი 2.20 მ

ადგილი გათბობა-ვენტილაციისთვი დანადგარისთვის

მინაბლოკი

დეკორატიული კედელი 2.20 მ

ადგილი გათბობა-ვენტილაციისთვი დანადგარისთვის

მინაბლოკი

დეკორატიული კედელი 2.20 მ

ფორმატი -4	დაკვეთა №

შენიშვნები:

1. ნახაზზე ზომები მოცემულია მეტრებში.
2. ნახაზის ყველა ცვლილება მშენებლობისას შეთანხმებული უნდა იყოს პროექტის ავტორთან.

ტექნიკურ-ეკონომიკური მაჩვენებლები:

მელიქიშვილის ქ.№17

ბინა №16 საც. ფართი 199.0მ², სახაფხულო ფართი 63.6მ²
ბინა №17 საც. ფართი 86მ², სახაფხულო ფართი 11.1მ²
ბინა №69 საც. ფართი46.5მ², სახაფხულო ფართი 24.5მ²
ბინა №70 საც. ფართი90.1მ², სახაფხულო ფართი 17.8მ²
ბინა №42 საც. ფართი 61.9მ², სახაფხულო ფართი 13.4მ²
ბინა №43 საც. ფართი 60.3მ², სახაფხულო ფართი 5.2მ²
ბინა №44 საც. ფართი 58.4მ², სახაფხულო ფართი 7.6მ²
ბინა №45 საც. ფართი 55.7მ², სახაფხულო ფართი 7.1მ²
ბინა №68 საც. ფართი 58.6მ², სახაფხულო ფართი 19.7მ²

ჯამი საც.ფართით 716.5მ²,სახაფხულო ფართი 170.0მ²

მელიქიშვილის ქ.№15

ბინა №22ა საც. ფართი 79.2მ², სახაფხულო ფართი 6.6მ²
ბინა №22ბ საც. ფართი 100.1მ², სახაფხულო ფართი 84.2

ჯამი საც.ფართით 179.3მ²,სახაფხულო ფართი90.8მ²

ფართების ჯამი №15,17 მ²

- საცხოვრებელი ფართი - 895.8 მ²
- კიბის უჯრედის (ლიფტის) ფართი - 137.7 მ²
- სახაფხულო ფართი - 260.8 მ²

პირობითი ნიშნები:

- ⑥ – ბინის ნომერი
- ⑤ – ბინის ფართი
- ⑤ – ბინის სახაფხულო ფართი
- კ-ნ – კედელი
- ფ-ნ – ტიხარი
- მ-ნ – რიგელი
- ფარ-ნ – დიაფრაგმა
- კოლონა
- ღერძის ხაზი
- საკადასტრო სახღვარი

დამკვეთი	ამხანაგობა "მელიქიშვილის 17"
მისამართი	ქ.თბილისი, მელიქიშვილის გამზ. №15,17, და 19
პროექტის სახელწოდება	მრავალფუნქციური შენობა

თანამდებობა	გვარი	ხელმოწერა	თარიღი
დირექტორი	ნ. გეგეჭკორი		
მთარქიტექტორი	ლ. ხუხაშვილი		
ავტორი	ლ. ხუხაშვილი		
შესრულა	ლ.გეგეშიძე		
	ი.კვარაცხელია		
კონსტრუქტორი	თ. ლაზარიაშვილი		

შ.პ.ს. "არქ ქრიატიონ" "Arc creation" L.t.d.
მისამართი: adress:
თბილისი, საბურთალოს ქ.№33, №33, საბურთალო სტ., თბილისი, ჯორჯია
ტელ/ფაქსი: (99532)384152 ტელ/ფაქს: (995 32) 384152
E_mail: <levan.khukhashvili@gmail.com>

მასშტაბი	1:200	ნახაზი: სართულის გეგმა ნა'შ. 16.50
თარიღი		

სტადია	ფურცელი	ფურცლები
პროექტი	ა-10	ა-

A2

მერვე სართულის გეგმა
19.8 ნიშნულზე მ 1 : 200

ადგილი გათბობა-ვენტილაციისთვის დანადგარისთვის

ადგილი გათბობა-ვენტილაციისთვის დანადგარისთვის

ადგილი გათბობა-ვენტილაციისთვის დანადგარისთვის

მინაბლოკი

მინაბლოკი

მინაბლოკი

ლიფტების ზედა

ლიფტების ქვედა

მახვილაძე ზვიადი

ბედიაშვილი ზვინაბი

ძნელაძე ძიძია

თოფურია ნუგზარი

ზუცუბაძე ვიორგი

დეკორატიული კედელი 2.20

14.4 m²

50.8 m²
72
მაკავარიანი ნათელა

24.1 m²

5.4 m²

9.4 m²

3.8 m²

7.5 m²

26.4 m²

50.8 m²
51

57.8 მ²
50

71.8 მ²
49

46.1 მ²
48

37.7 m²

50.2 მ²
47

73.1 მ²
17ა

81.7 m²
1

42.8 m²

30.9 m²

90.1 მ²
73

79.3 მ²
23

57.2 m²
23ა

66.3 m²
სახაფხულო ფართი

36.3 მ²

14.4 m²

1,000

2,120

3,340

ფორმატი -4 | დაკვეთა №

შენიშვნები:

1. ნახაზზე ზომები მოცემულია მეტრებში.
2. ნახაზის ყველა ცვლილება მშენებლობისას შეთანხმებული უნდა იყოს პროექტის ავტორთან.

ტექნიკურ-ეკონომიკური მაჩვენებლები:

მელიქიშვილის ქ.№17

ბინა №17ა საცხ. ფართი 73.1მ², სახაფხულო ფართი 51.5მ²
ბინა №72 საცხ. ფართი 50.8მ², სახაფხულო ფართი 5.4მ²
ბინა №73 საცხ. ფართი 90.1მ², სახაფხულო ფართი 17.7მ²
ბინა №47 საცხ. ფართი 50.2მ², სახაფხულო ფართი 8.8მ²
ბინა №48 საცხ. ფართი 46.1მ², სახაფხულო ფართი 4.5მ²
ბინა №49 საცხ. ფართი 71.8მ², სახაფხულო ფართი 7.6მ²
ბინა №50 საცხ. ფართი 57.8მ², სახაფხულო ფართი 7.2მ²
ბინა №51 საცხ. ფართი 50.8მ², სახაფხულო ფართი 18.0მ²
სახაფხულო ფართი №1 81.7მ²

ჯამი საცხ.ფართით 490.7მ²,სახაფხულო ფართი 202.4მ²

მელიქიშვილის ქ.№15

ბინა №23 საცხ. ფართი 79.3მ², სახაფხულო ფართი 6.6მ²
ბინა №23ა საცხ. ფართი 57.2მ², სახაფხულო ფართი 66.3

ჯამი საცხ.ფართით 136.5მ²,სახაფხულო ფართი 72.9მ²

ფართების ჯამი №15,17 მ²

- საცხოვრებელი ფართი - 627.2 მ²
- კიბის უჯრედის (ლიფტის) ფართი -131.3მ²
- სახაფხულო ფართი - 275.3 მ²

პირობითი ნიშნები:

- კედელი
- ტიხარი
- რიგელი
- დიაფრაგმა
- კოლონა
- ღერძის ხაზი
- საკადასტრო სახლვარ

დამკვეთი	ამხანაგობა "მელიქიშვილის 17"
მისამართი	ქ.თბილისი, მელიქიშვილის გამზ. №15,17, და 19
პროექტის სახელწოდება	მრავალფუნქციური შენობა

თანამდებობა	გვარი	ხელმოწერა	თარიღი
დირექტორი	ნ. გეგეჭკორი		
მთ.არქიტექტორი	ლ. ხუხაშვილი		
ავტორი	ლ. ხუხაშვილი		
შეასრულა	ლ.გეგეშიძე		
	ი.კვარაცხელია		
კონსტრუქტორი	თ. ლახარიაშვილი		

შ.პ.ს. "არქ ქრიატიონ" " რც ცრეატიონ" -ტ.დ.

მისამართი: თბილისი, საბურთალოს ქ№33,
ტელ/ფაქსი: (99532)384152
ადრესს: №33, საბურტალო სტ., თბილისი, ჯორჯია
ტელ/ფაქს: (995 32) 384152
–მაილ: <ლევან.კუკასხვილი გმაილ.ცომ>

მასშტაბი	1:200	ნახაზი:
თარიღი		სართულის გეგმა ნა3. 19.80

სტადია	ფურცელი	ფურცლები
პროექტი	ა-11	ა-

A2

მეცხრე საერთული გეგმა
23.10 ნიშნულზე მ 1 : 200

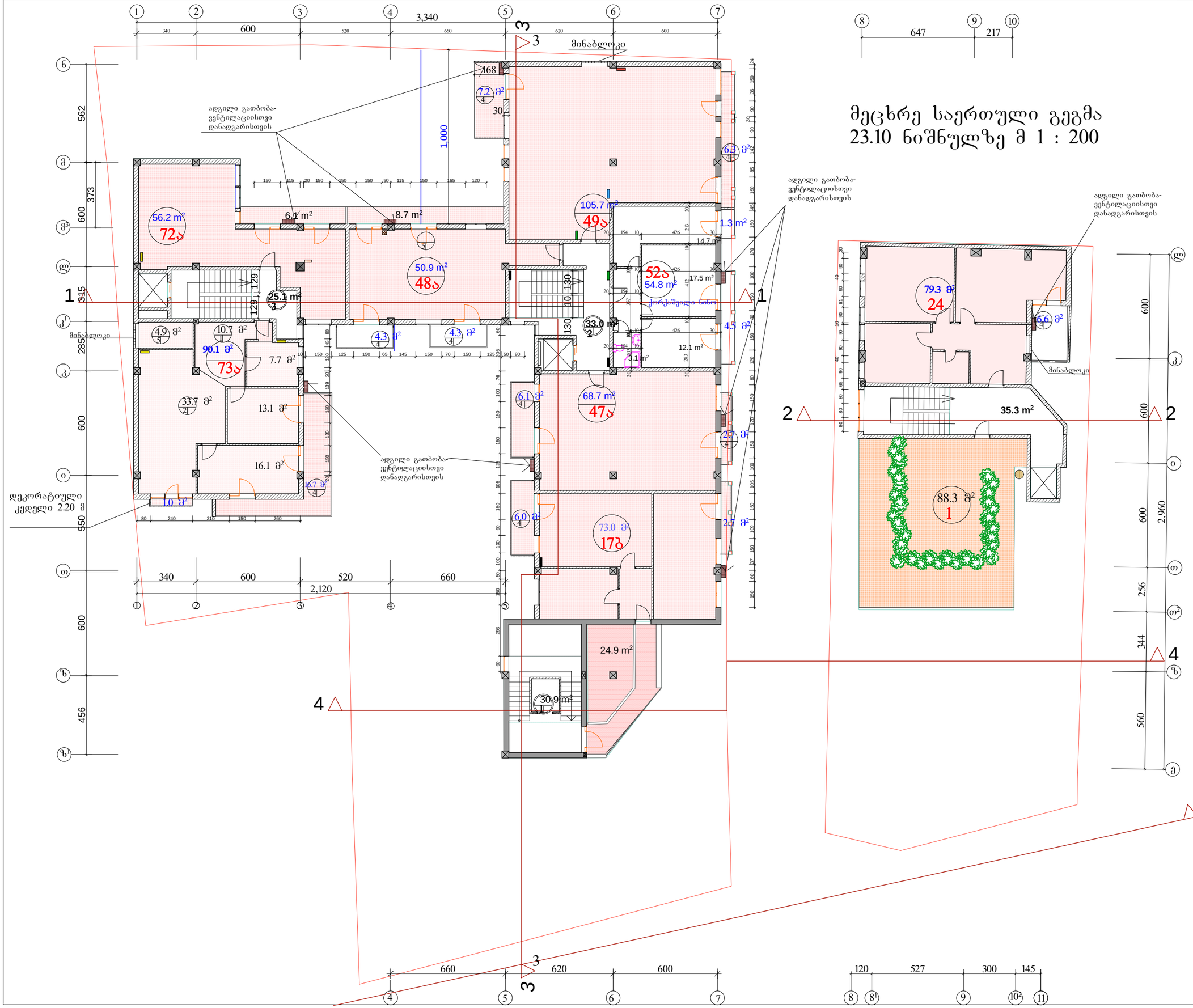

ფორმატი -4	დაკვეთა №		

შენიშვნები:

1. ნახაზზე ზომები მოცემულია მეტრებში.
2. ნახაზის ყველა ცვლილება მშენებლობისას შეთანხმებული უნდა იყოს პროექტის ავტორთან.

ტექნიკურ-ეკონომიკური მაჩვენებლები:

მელიქიშვილის ქ.№17

ბინა №17ბსაც. ფართი 73 მ², საზაფხულო ფართი 33.6მ²
ბინა №72ა საც. ფართი 56.2მ², საზაფხულო ფართი6.1მ²
ბინა №73ა საც. ფართი 90.1მ², საზაფხულო ფართი 17.7მ²
ბინა №48ა საც. ფართი 50.9მ², საზაფხულო ფართი 17.3მ²
ბინა №49ა საც. ფართი105.7მ², საზაფხულო ფართი13.5მ²
ბინა №52ა საც. ფართი 54.8მ²,საზაფხულო ფართი5.8მ²
ბინა №47ა საც. ფართი 68.7მ²,საზაფხულო ფართი8.8მ²

ჯამი საც.ფართი 499.4მ²საზაფხულო ფართი 102.8მ²

მელიქიშვილის ქ.№15

ბინა №24საც. ფართი 79.3 მ², საზაფხულო ფართი 6.6მ² ტერასა №1 88.3

ჯამი საც.ფართი 79.3მ²საზაფხულო ფართი 94.9მ²

ფართების ჯამი №15,17 მ²

- საცხოვრებელი ფართი -578.7 მ²
- კიბის უჯრედის (ლიფტის) ფართი - 124.3 მ²
- საზაფხულო ფართი - 197.7მ²

პირობითი ნიშნები:

ნ – კედელი
ქნ – ტიხარი
ფნ – რიგული
მნ – დიაფრაგმა
ფარ-ნ – კოლონა
ღერძის ხაზი
საკადასტრო საზღვარი

დამკვეთი	ამხანაგობა "მელიქიშვილის 17"
მისამართი	ქ.თბილისი, მელიქიშვილის გამზ. №15,17, და 19

პროექტის სახელწოდება

მრავალფუნქციური შენობა

თანამდებობა	გვარი	ხელმოწერა	თარიღი
დირექტორი	ნ. გეგეჭკორი		
მთ.არქიტექტორი	ლ. ხუხაშვილი		
ავტორი	ლ. ხუხაშვილი		
შესრულა	ლ.გეგეშიძე		
	ი.კვარაცხელია		
კონსტრუქტორი	თ. ლაზარიაშვილი		

შ.პ.ს. "არქ ქრიატიონ" "Arc creation" L.t.d.

მისამართი: adress:
თბილისი, საბურთალოს ქ№33, №33, საბურტალო ს/ტ., თბილისი, ვორკუთა
ტელ/ფაქსი: (99532)384152 ტელ/ფაქს (995 32) 384152
E_mail: <levan.khukhashvili@gmail.com>

მასშტაბი	1:200	ნახაზი: სართულის გეგმა ნაშ. 23.10
თარიღი		

სტადია	ფურცელი	ფურცლები
პროექტი	ა-12	ა-

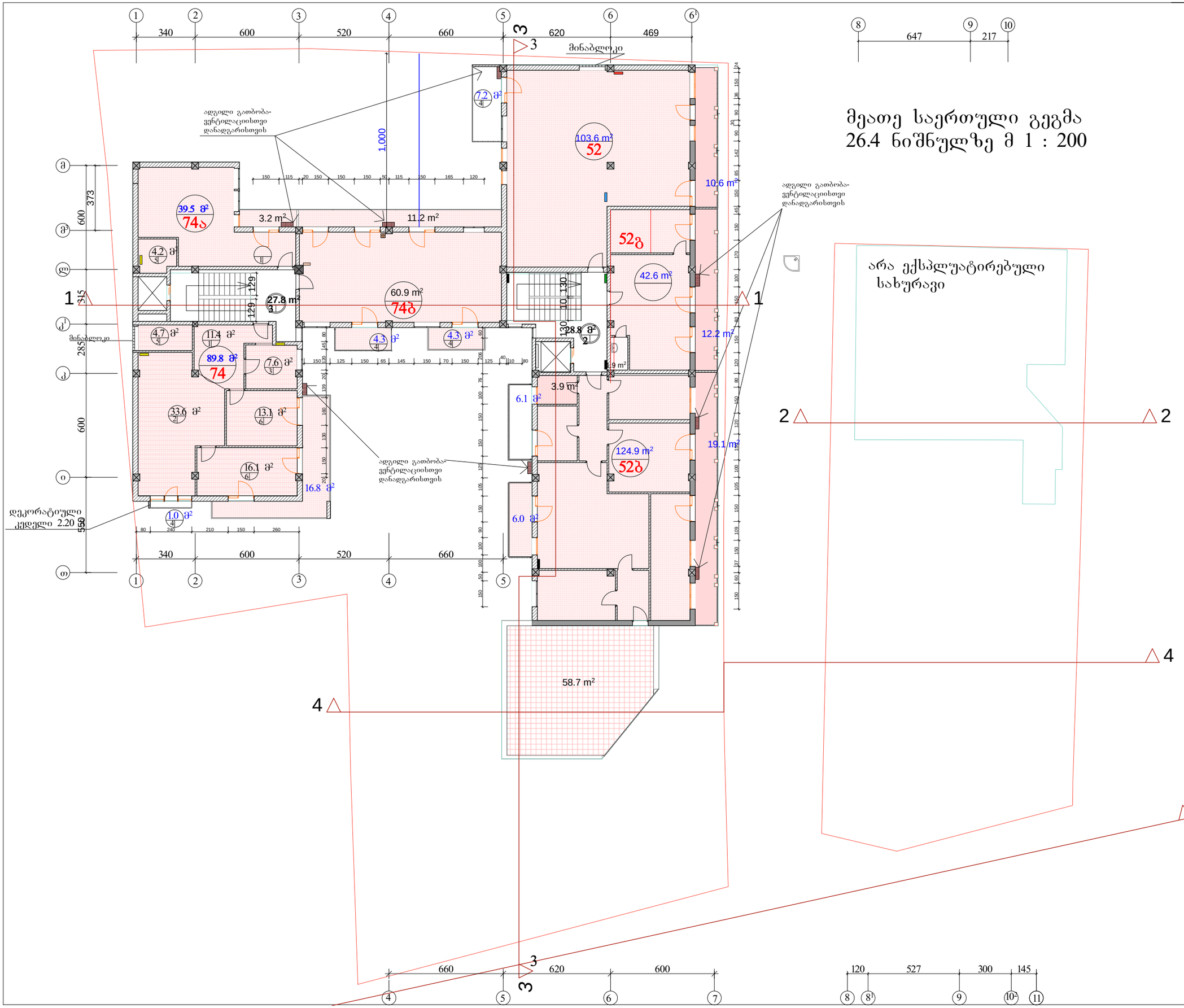

ფორმატი -4	დაკვეთა №

შენიშვნები:

1. ნახაზზე ზომები მოცემულია მეტრებში.
2. ნახაზის ყველა ცვლილება მშენებლობისას შეთანხმებული უნდა იყოს პროექტის ავტორთან.

ტექნიკურ-ეკონომიკური მაჩვენებლები:

მელიქიშვილის ქ.№17

ბინა №52 საცხ. ფართი 103.6მ², სახაფხულო ფართი 17.8მ²
ბინა №52გ საცხ. ფართი 42.6მ², სახაფხულო ფართი12.2მ²
ბინა №52ბ საცხ. ფართი 124.9მ², სახაფხულო ფართი 89.9მ²
ბინა №74 საცხ. ფართი 89.8მ², სახაფხულო ფართი 17.8მ²
ბინა №74ა საცხ. ფართი 39.5მ², სახაფხულო ფართი3.2მ²
ბინა №74ბ საცხ. ფართი 60.9მ²,სახაფხულო ფართი19.8მ²

ჯამი საცხ.ფართი 461.3მ²სახაფხულო ფართი 160.7მ²

ფართების ჯამი №15,17 მ²

- საცხოვრებელი ფართი - 461.3 მ²
- კიბის უჯრედის (ლიფტის) ფართი - 56.6 მ²
- სახაფხულო ფართი - 160.7მ²

პირობითი ნიშნები:

⑥ –	კედელი
–	ტიხარი
–	რიგელი
კ-ნ –	დიაფრაგმა
ფ-ნ –	კოლონა
მ-ნ –	ღერძის ხაზი
ფარ-ნ–	სრკადასტრო საზღვარი

დამკვეთი	ამხანაგობა "მელიქიშვილის 17"
მისამართი	ქ.თბილისი, მელიქიშვილის გამზ. №15,17, და 19

პროექტის სახელწოდება

მრავალფუნქციური შენობა

თანამდებობა	გვარი	ხელმოწერა	თარიღი
დირექტორი	ნ. გეგეჭკორი		
მთ.არქიტექტორი	ლ. ხუხაშვილი		
ავტორი	ლ. ხუხაშვილი		
შესრულა	ლ.გეგეშიძე		
	ი.კვარაცხელია		
კონსტრუქტორი	თ. ლაზარიაშვილი		

შ.პ.ს. "არქ ქრიატიონ" "Arc creation" L.t.d.
მისამართი: თბილისი, საბურთალოს ქ.№33, ტელ/ფაქსი: (99532)384152
adress: №33, საბურთალო სტ., თბილისი, ვორკია ტელ/ფაქს (995 32) 384152
E_mail: <levan.khukhashvili@gmail.com>

მასშტაბი	1:200	ნახაზი: სართულის გეგმა ნიშ. 26.4
თარიღი		

სტადია	ფურცელი	ფურცლები
პროექტი	ა-12	ა-

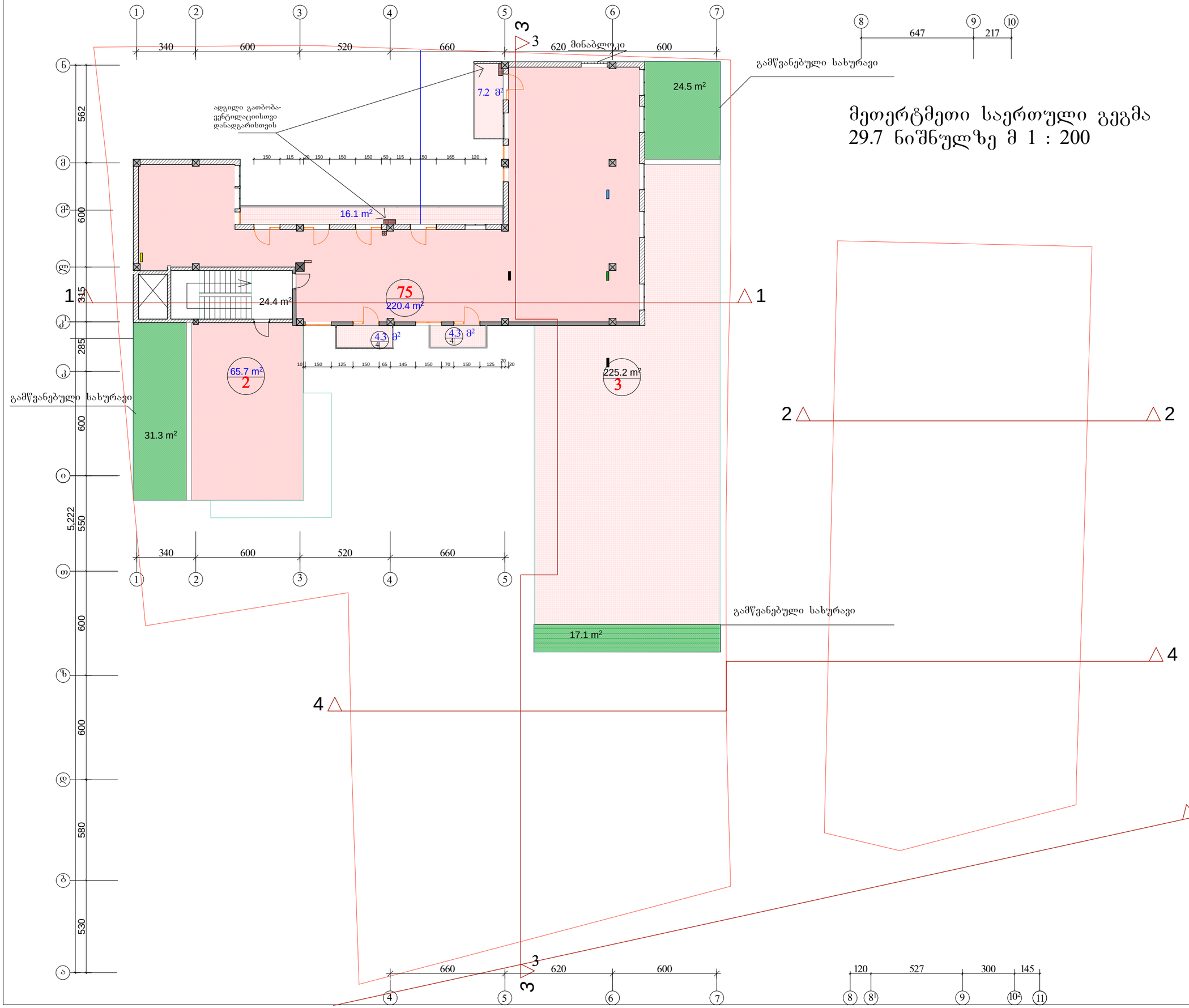

მეთერტმეთი საერთული გეგმა
29.7 ნიშნულზე მ 1 : 200

ფორმატი -4	დაკვეთა №		

შენიშვნები:

1. ნახაზზე ზომები მოცემულია მეტრებში.
2. ნახაზის ყველა ცვლილება მშენებლობისას შეთანხმებული უნდა იყოს პროექტის ავტორთან.

ტექნიკურ-ეკონომიკური მაჩვენებლები:

მელიქიშვილის ქ.№17

ბინა №75საცხ. ფართი 220.4 მ².საზაფხულო ფართი31.9მ²
ტერასა№2 65.7მ²
ტერასა№3 225.2მ²

ჯამი საცხ.ფართი 220.4მ²საზაფხულო ფართი 322.8მ²

ფართების ჯამი №17

- საცხოვრებელი ფართი - 220.4 მ²
- კიბის უჯრედის (ლიფტის) ფართი 24.4 მ²
- საზაფხულო ფართი 322.8მ²

პირობითი ნიშნები:

ნ –	კედელი
–	ტიხარი
–	რიგელი
კ-ნ –	დიაფრაგმა
ფ-ნ –	კოლონა
მ-ნ –	ღერძის ხაზი
ფარ-ნ–	სრკადასტრო საზღვარი

დამკვეთი	ამხანაგობა "მელიქიშვილის 17"
მისამართი	ქ.თბილისი, მელიქიშვილის გამზ. №15,17, და 19

პროექტის სახელწოდება

მრავალფუნქციური შენობა

თანამდებობა	გვარი	ხელმოწერა	თარიღი
დირექტორი	ნ. გეგეჭკორი		
მთ.არქიტექტორი	ლ. ხუხაშვილი		
ავტორი	ლ. ხუხაშვილი		
შეასრულა	ლ.გეგეშიძე		
	ი.კვარაცხელია		
კონსტრუქტორი	თ. ლაზარიაშვილი		

შ.პ.ს. "არქ ქრიატიონ" "Arc creation" L.t.d.

მისამართი: თბილისი, საბურთალოს ქ№33, ტელ/ფაქსი: (99532)384152

adress: №33, საბურტალო სტ., თბილისი, ჯორჯია ტელ/ფაქს (995 32) 384152

E_mail: <levan.khukhashvili@gmail.com>

მასშტაბი	1:200	ნახაზი: სართულის გეგმა ნიშ. 29.7
თარიღი		

სტადია	ფურცელი	ფურცლები
პროექტი	ა-12	ა-

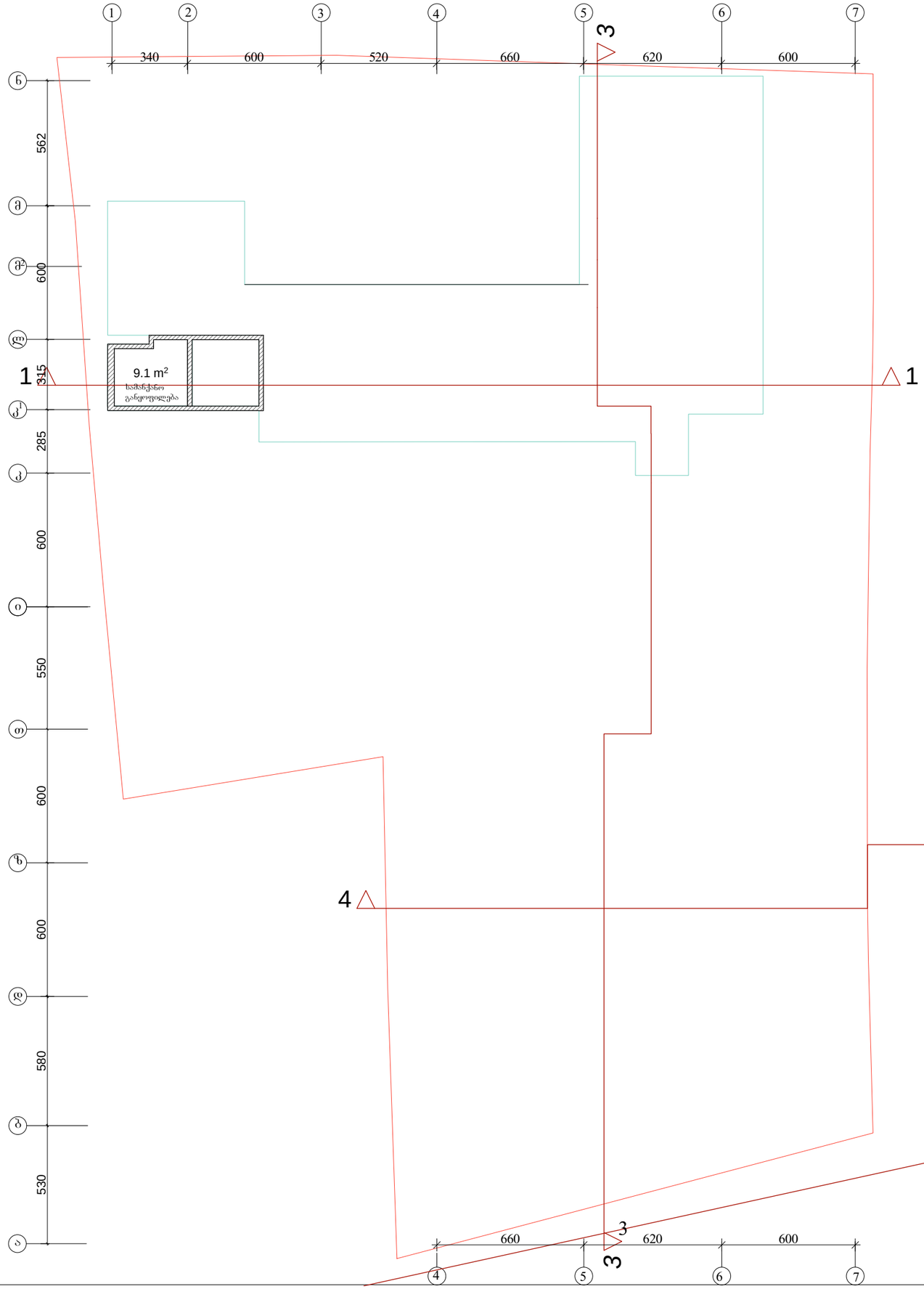

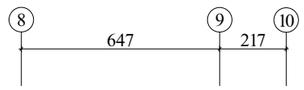

სართულის გეგმა
34.55 ნიშნულზე მ 1 : 200

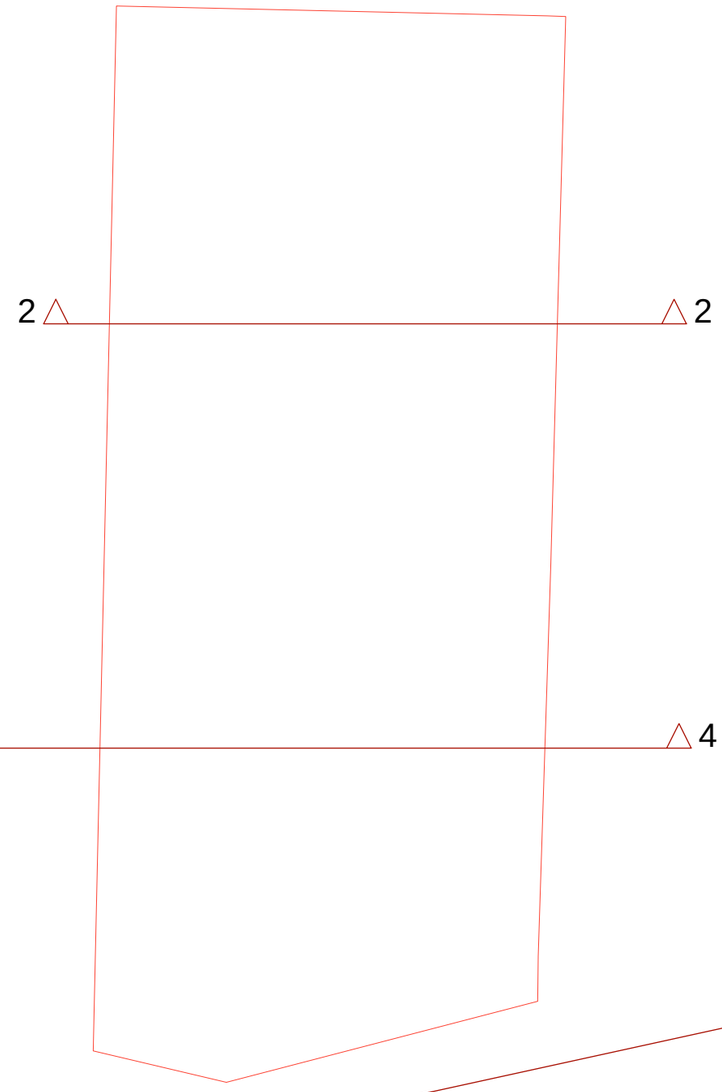

ფორმატი -4	დაკვეთა №

შენიშვნები:

1. ნახაზზე ზომები მოცემულია მეტრებში.
2. ნახაზის ყველა ცვლილება მშენებლობისას შეთანხმებული უნდა იყოს პროექტის ავტორთან.

ტექნიკურ-ეკონომიკური მაჩვენებლები:

- კიბის უჯრედის (ლიფტის სამანქანო განყოფილება) ფართი 9.1 მ²

პირობითი ნიშნები:

ნ –	კედელი
–	ტიხარი
–	რიგელი
კ-ნ –	დიაფრაგმა
ფ-ნ –	კოლონა
მ-ნ –	ღერძის ხაზი
ფარ-ნ–	სკადასტრო საზღვარი

დამკვეთი ამხანაგობა "მელიქიშვილის 17"

მისამართი ქ.თბილისი, მელიქიშვილის გამზ. №15,17, და 19

პროექტის სახელწოდება

მრავალფუნქციური შენობა

თანამდებობა	გვარი	ხელმოწერა	თარიღი
დირექტორი	ნ. გეგეჭკორი		
მთ.არქიტექტორი	ლ. ხუხაშვილი		
ავტორი	ლ. ხუხაშვილი		
შეასრულა	ლ.გეგეშიძე		
	ი.კვარაცხელია		
კონსტრუქტორი	თ. ლაზარიაშვილი		

შ.პ.ს. "არქ ქრიატიონ" "Arc creation" L.t.d.

მისამართი: თბილისი, საბურთალოს ქ№33, ტელ/ფაქსი: (99532)384152

adress: №33, საბურთალო სტ., თბილისი, ვორკუა ტელ/ფაქს: (995 32) 384152

E_mail: <levan.khukhashvili@gmail.com>

მასშტაბი	1:200	ნახაზი: სართულის გეგმა ნიშ. 34.55
თარიღი		

სტადია	ფურცელი	ფურცლები
პროექტი	ა-12	ა-

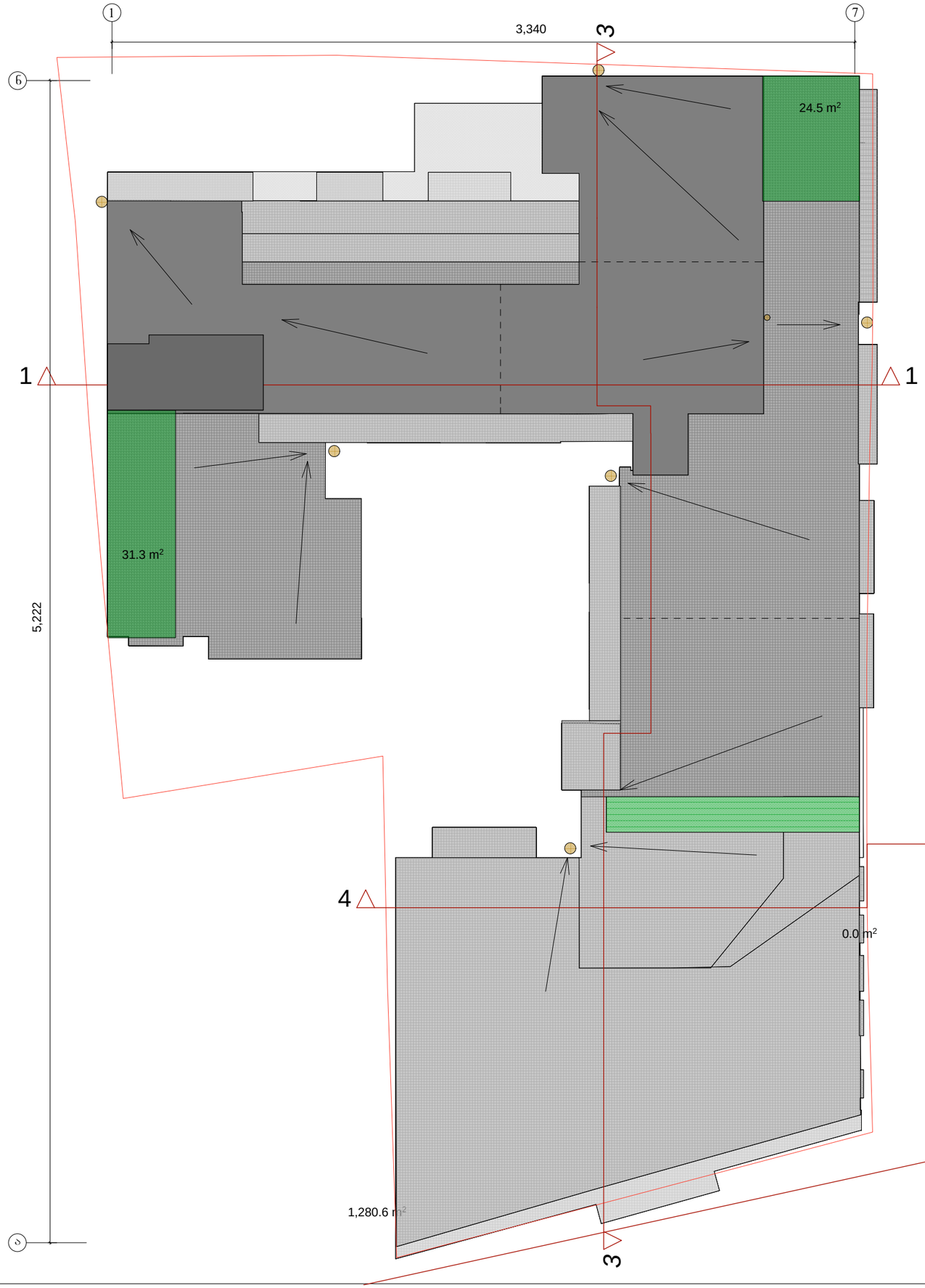

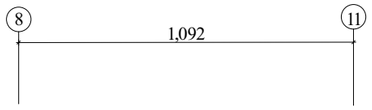

გადახურვის გეგმა
33.00 ნიშნულზე მ 1 : 200

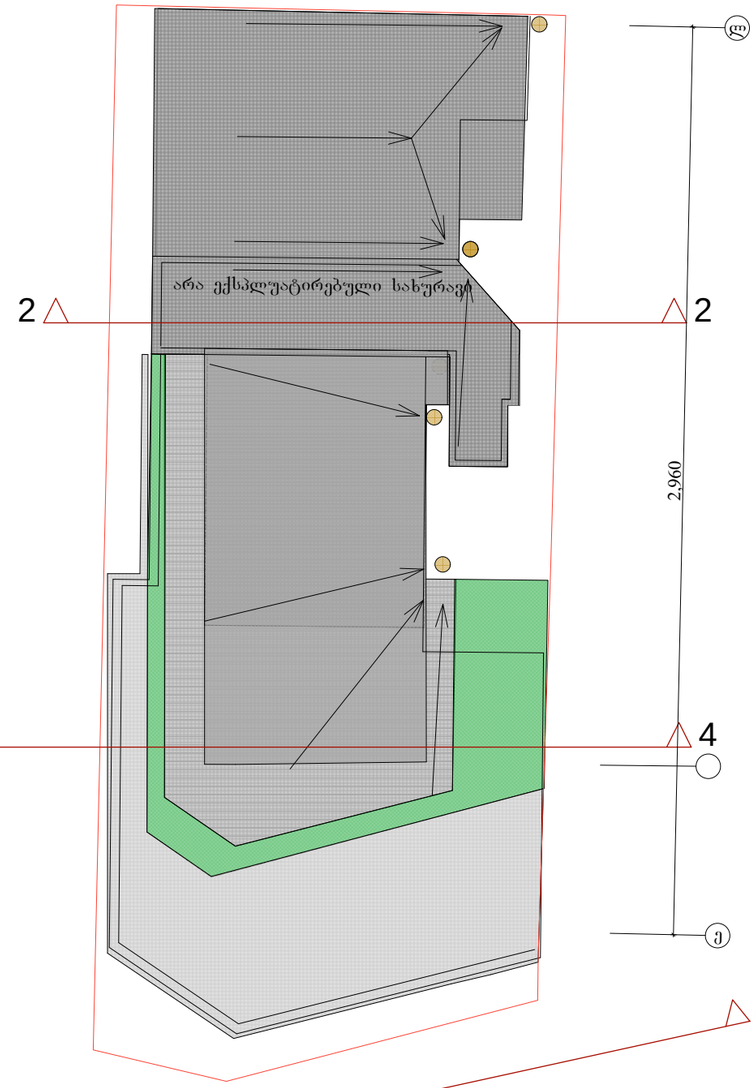

ფორმატი -4	დაკვეთა №

შენიშვნები:

1. ნახაზზე ზომები მოცემულია მეტრებში.
2. ნახაზის ყველა ცვლილება მშენებლობისას შეთანხმებული უნდა იყოს პროექტის ავტორთან.

პირობითი ნიშნები:

6 –	– კედელი
–	– ტიხარი
–	– რიგელი
კ-ნ –	– დიაფრაგმა
ფ-ნ –	– კოლონა
მ-ნ –	– ღერძის ხაზი
ფარ-ნ–	საკადასტრო საზღვარი

დამკვეთი: ამხანაგობა "მელიქიშვილის 17"

მისამართი: ქ.თბილისი, მელიქიშვილის გამზ. №15,17, და 19

პროექტის სახელწოდება

მრავალფუნქციური შენობა

თანამდებობა	გვარი	ხელმოწერა	თარიღი
დირექტორი	ნ. გეგეჭკორი		
მთ.არქიტექტორი	ლ. ხუხაშვილი		
ავტორი	ლ. ხუხაშვილი		
შესრულა	ლ.გეგეშიძე		
	ი.კვარაცხელია		
კონსტრუქტორი	თ. ლაზარიაშვილი		

შ.პ.ს. "არქ ქრიატიონ" "Arc creation" L.t.d.

მისამართი: თბილისი, საბურთალოს ქ№33, adress: №33, საბურთალო სტ., თბილისი, ვორეა

ტელ/ფაქსი: (99532)384152 ტელ/ფაქს (995 32) 384152

E_mail: <levan.khukhashvili@gmail.com>

მასშტაბი	1:200	ნახაზი:
თარიღი		გადახურვის გეგმა ნიშ. 33.00

სტადია	ფურცელი	ფურცლები
პროექტი	ა-12	ა-