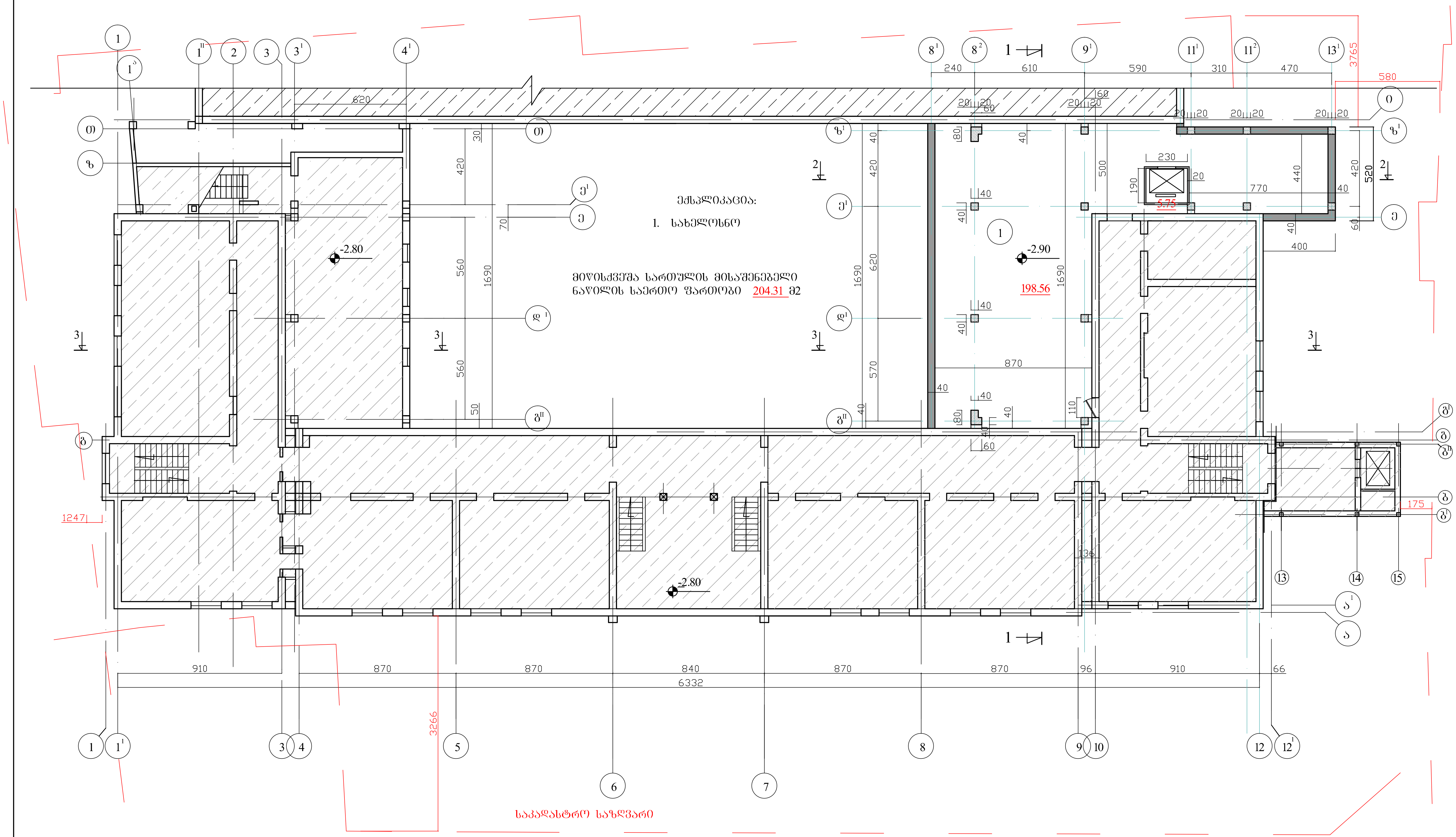

პირობითი აღნიშვნები:

არსებული შენობა

საპროექტო შენობა

ქ.თბილისში, ალ.ყაზბეგის გამზ. №34 ბ-ში შ.პ.ს."ევროპული სკოლის"შენობაზე შიდა ეზოს მხრიდან მიშენების პროექტი.			ი.მ. "გიორგი ადუაშვილი"			2017
			სტადია	ფურც.№	რაოდენ.	დაკვ.№
დირექტორი	ადუაშვილი		მ.პ.			
არქიტექტორი	ადუაშვილი		საპროექტო შენობის მიწისქვეშა სართულის გეგმა მ1:200			

ექსპლიკაცია:

1. ღია ესტრადა მოძრავი (გასაწევი) ვიტრაჟით
2. ჰოლი
3. საძვაბე

I სართულის მისაშენებელი ნაწილის საერთო ფართობი 205.03 მ2

მოძრავი ვიტრაჟი

მოძრავი ვიტრაჟი

ფარდის იატაკი

ფარდის იატაკი

საძვაბის საკვაშერე

საკადასტრო საზღვარი

პირობითი აღნიშვნები:

არსებული შენობა

საპროექტო შენობა

ქ.თბილისში, ალ.ყაზბეგის გამზ. №34 ბ-ში შ.პ.ს."ევროპული სკოლის"შენობაზე შიდა ეზოს მხრიდან მიშენების პროექტი.		
დირექტორი	ალუაშვილი	
არქიტექტორი	ალუაშვილი	

		ი.მ. "გიორგი ალუაშვილი"	2017
სტადია	ფურც.№	რაოდენ.	დაკვ.№
მ.პ.			

საპროექტო შენობის
I სართულის
გეგმა მ1:200

ექსპლიკაცია:

1. სასწავლო აუდიტორიები
2. ჰოლი
3. აივანი

II სართულის მისაშენებლი ნაწილის
საერთო ფართობი 208.97 მ2

51.48
32.95
5.75
26.09
38.02
54.68
238.8
3.20
4.85

საკადასტრო საზღვარი

პირობითი აღნიშვნები:

არსებული შენობა

საპროექტო შენობა

ქ.თბილისში, ალ.ყაზბეგის გამზ. №34 გ-ში შ.პ.ს."ევროპული სკოლის"შენობაზე შიდა ეზოს მხრიდან მიშენების პროექტი.			პ.მ. "გიორგი ადუაშვილი"			2017
			სტადია	ფურც.№	რაოდენ.	დაკვ.№
დირექტორი	ადუაშვილი		მ.პ.			
არქიტექტორი	ადუაშვილი		საპროექტო შენობის II სართულის გეგმა მ1:200			

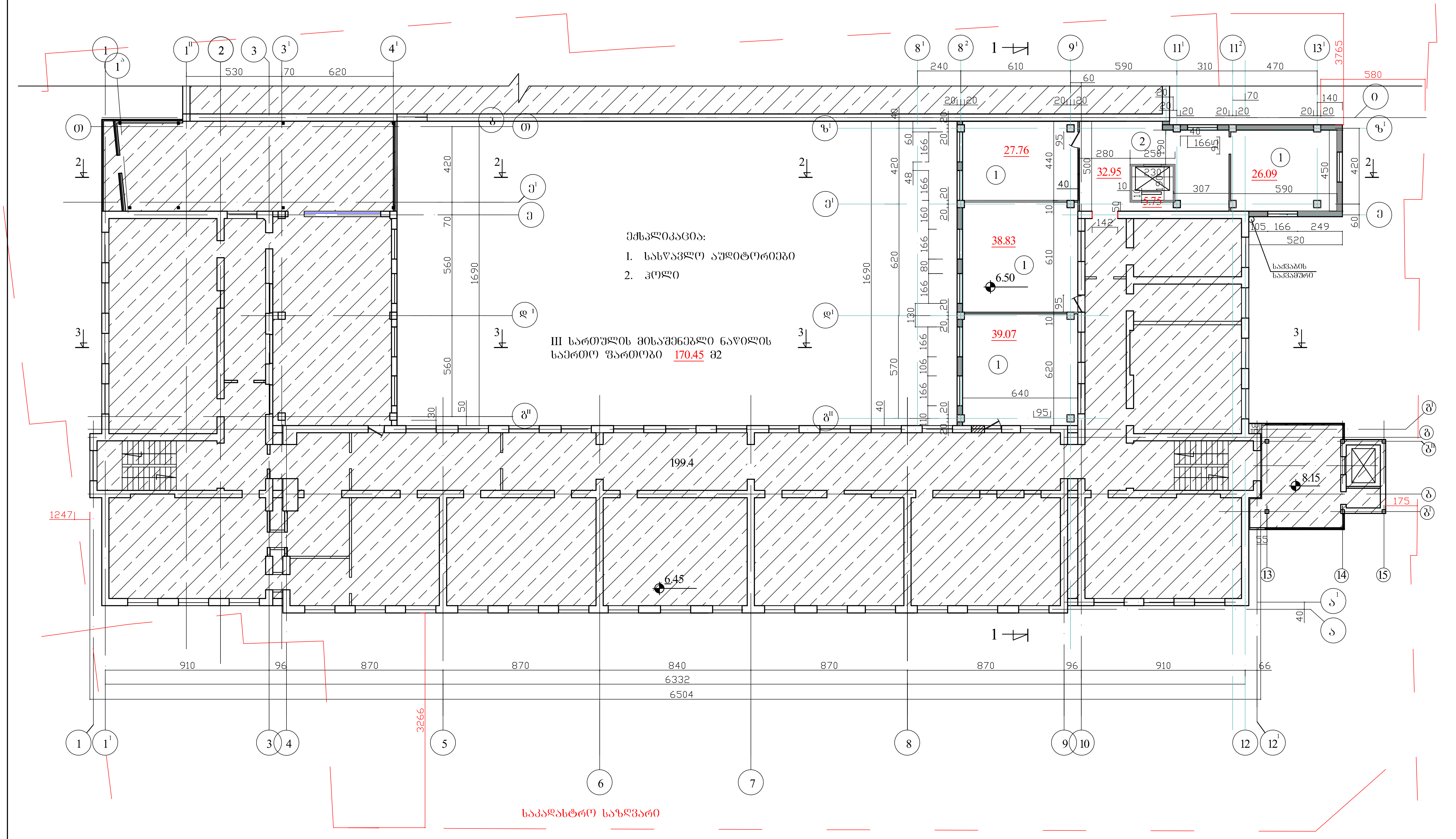

პირობითი აღნიშვნები:

არსებული შენობა

საპროექტო შენობა

ქ.თბილისში, ალ.ყაზბეგის გამზ. №34 ბ-ში შ.პ.ს."ევროპული სკოლის"შენობაზე შიდა ეზოს მხრიდან მიშენების პროექტი.			ი.მ. "გიორგი ადუაშვილი"			2017
			სტადია	ფურც.№	რაოდენ.	დაკვ.№
დირექტორი	ადუაშვილი		მ.პ.			
			საპროექტო შენობის III სართულის გეგმა მ1:200			
არქიტექტორი	ადუაშვილი					

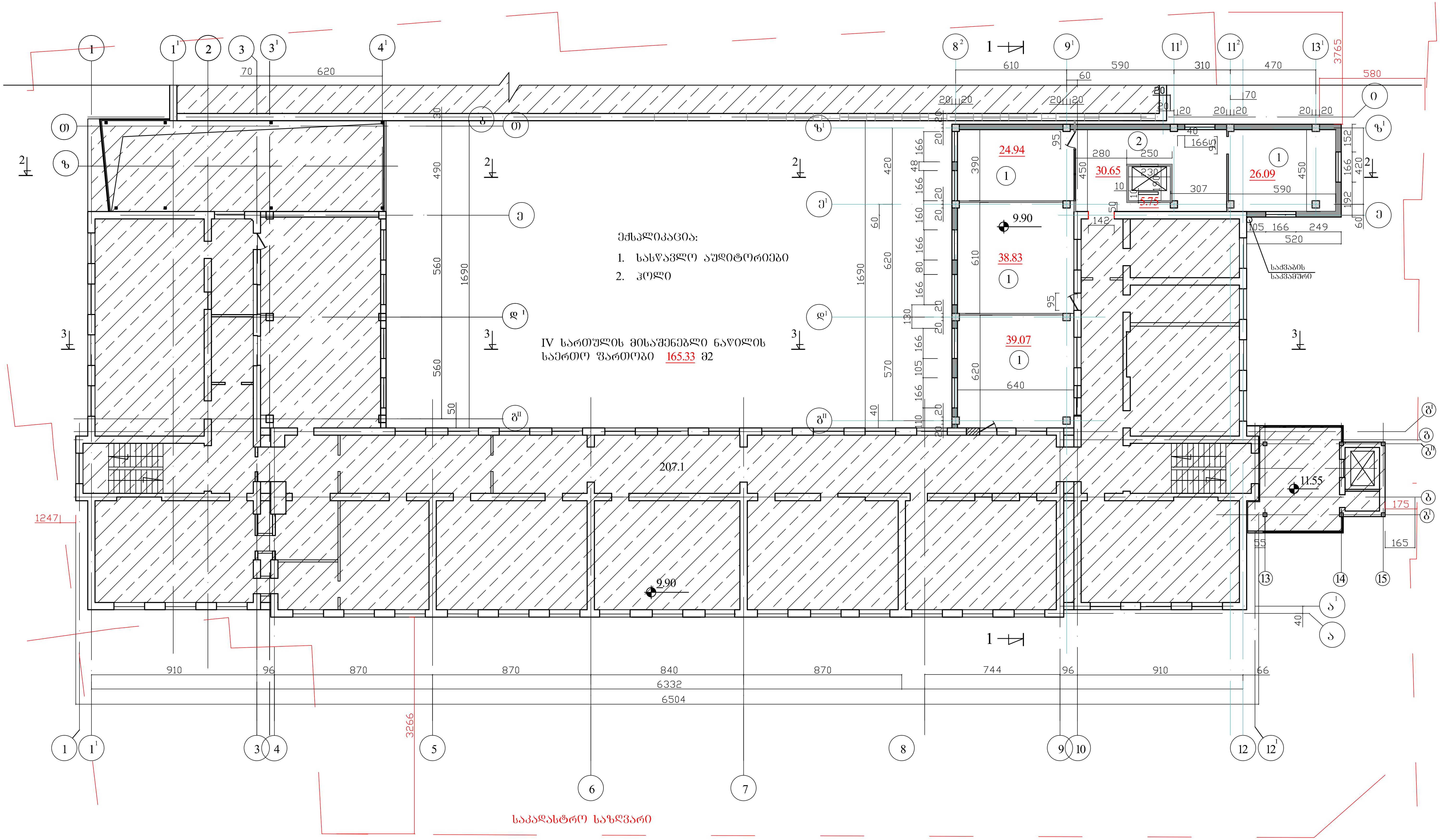

პირობითი აღნიშვნები:

- არსებული შენობა
- საპროექტო შენობა

ქ.თბილისში, ალ.ყაზბეგის გამზ. №34 ბ-ში შ.პ.ს."ევროპული სკოლის"შენობაზე შიდა ეზოს მხრიდან მიშენების პროექტი.			ი.მ. "გიორგი ადუაშვილი"			2017
			სტადია	ფურც.№	რაოდენ.	დაკვ.№
დირექტორი	ადუაშვილი		მ.პ.			
			საპროექტო შენობის IV სართულის გეგმა მ1:200			
არქიტექტორი	ადუაშვილი					

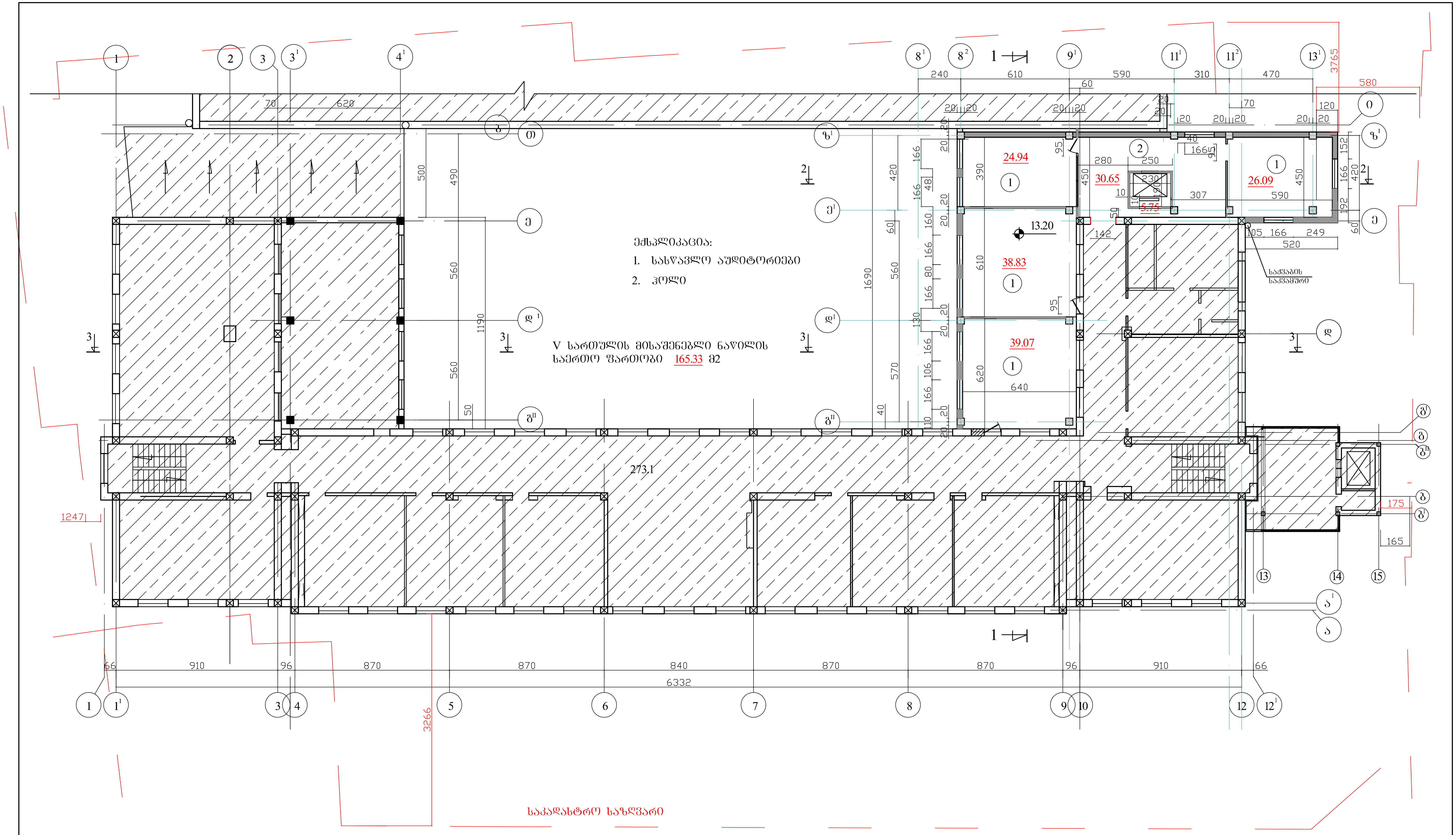

პირობითი აღნიშვნები:

- არსებული შენობა
- საპროექტო შენობა

ქ.თბილისში, ალ.ყაზბეგის გამზ. №34 ბ-ში შ.პ.ს."ევროპული სკოლის"შენობაზე შიდა ეზოს მხრიდან მიშენების პროექტი.			ი.მ. "გიორგი ადუაშვილი"			2017
			სტადია	ფურც.№	რაოდენ.	დაკვ.№
დირექტორი	ადუაშვილი		მ.პ.			
არქიტექტორი	ადუაშვილი		საპროექტო შენობის V სართულის გეგმა მ1:200			

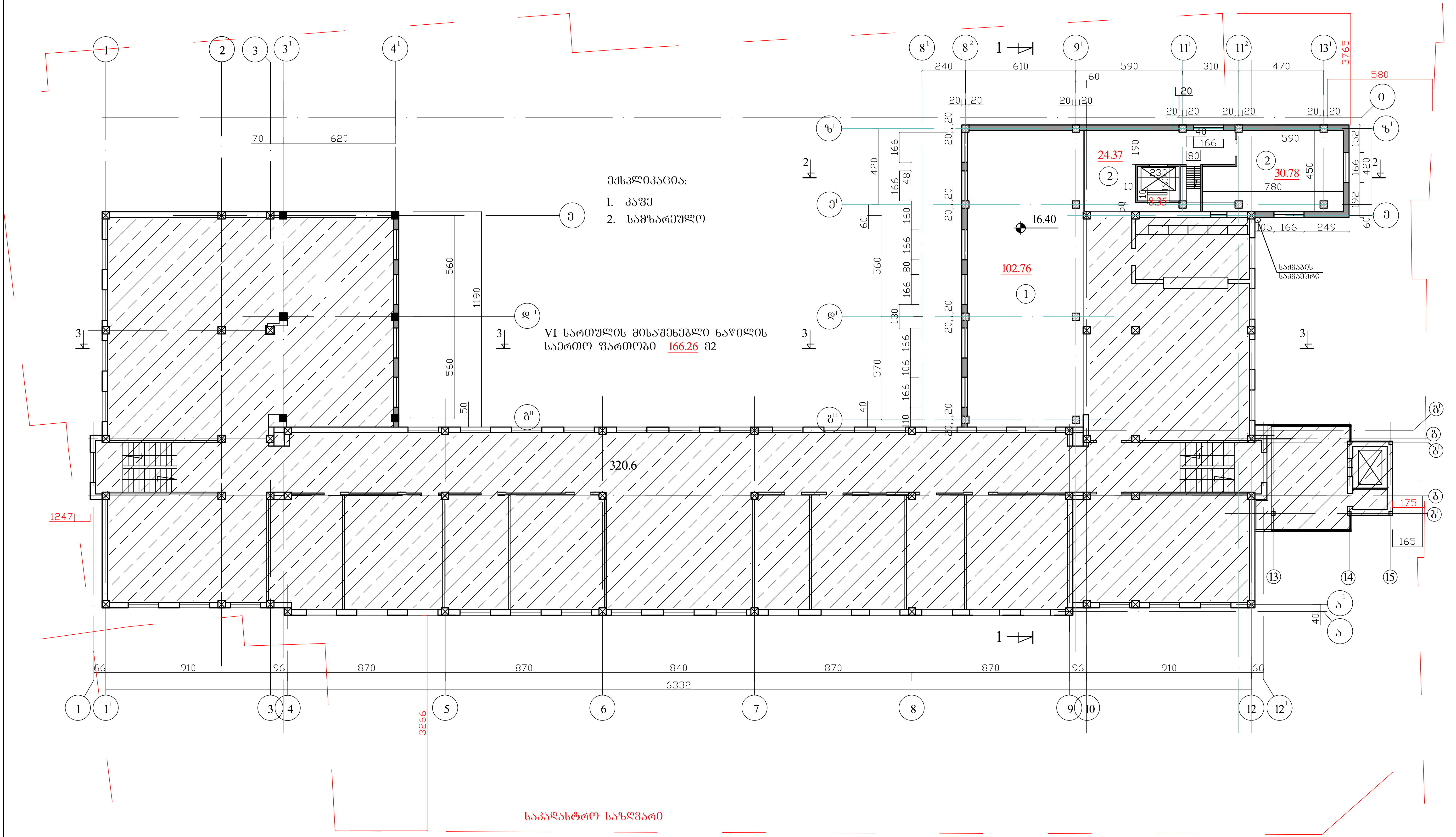

ქ.თბილისში, ალ.ყაზბეგის გამზ. №34 ბ-ში შ.პ.ს."ევროპული სკოლის"შენობაზე შიდა ეზოს მხრიდან მიშენების პროექტი.			ი.მ. "გიორგი ადუაშვილი"			2017
			სტადია	ფურც.№	რაოდენ.	დაკვ.№
დირექტორი	ადუაშვილი		მ.პ.			
			საპროექტო შენობის VI სართულის გეგმა მ1:200			
არქიტექტორი	ადუაშვილი					

პირობითი აღნიშვნები:

- არსებული შენობა
- საპროექტო შენობა

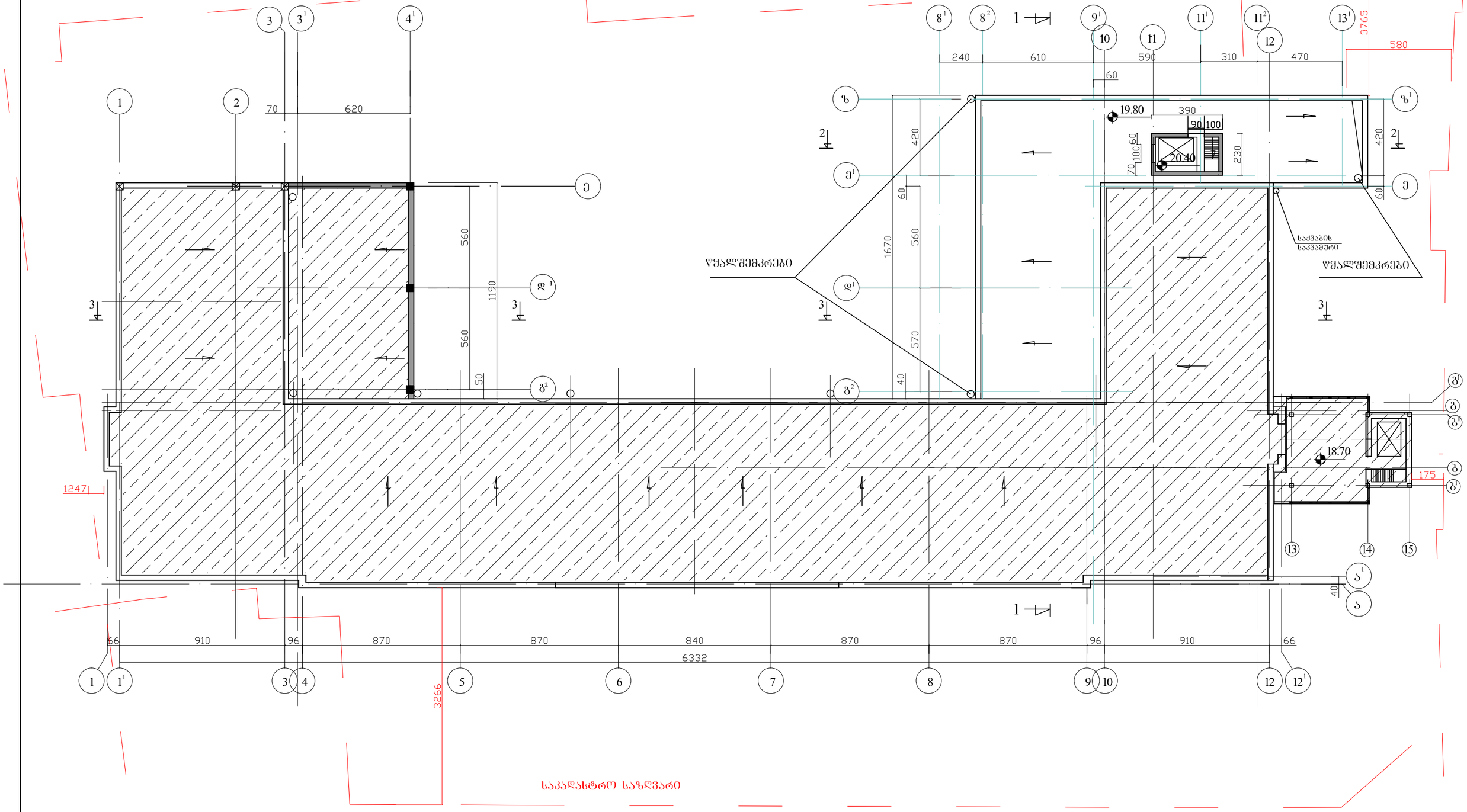

პირობითი აღნიშვნები:

არსებული შენობა

საპროექტო შენობა

ქ.თბილისში, ალ.ყაზბეგის გამზ. №34 ბ-ში შ.პ.ს."ევროპული სკოლის"შენობაზე შიდა ეზოს მხრიდან მიშენების პროექტი.			ი.მ. "გიორგი ადუაშვილი"		2017
			სტადია	ფურც.№	რაოდენ.	დაკვ.№
დირექტორი	ადუაშვილი		მ.პ.			
არქიტექტორი	ადუაშვილი		საპროექტო შენობის სახურავის გეგმა მ1:200			

Ա.Ձ. "ՅՈՄԱՅԱՆ ԱԵՐՋԱՅԻՆ"		2017
ԼՅԱՆՈՎ	ՊՐՈՅԵԿՏԱՎՈՐԵՑ	ՀԱՄԱՁԱՅՆԵՑԻ
		Ձ.Յ.

ՀԱՄԱՅՆՔԱՅԻՆ ՇԵՆՔԵՐԻ
ԼԱՆՋՇԱՖՏԱՅԻՆ ԱՅԳԵԱՐԴԱՆՔԻ
ԱՅԳԵԱՅ 1:200

Ք.ՄԱՅՄՈՒՆ, ՀՄ.ԱՂՎԱՁՈՐԻ ԱՅԳԻ. №34 Ձ-ՅՈ
Յ.Յ.Լ."ՅՅՀՄՈՒՅՄՈՆ ԼՄՄՈՒՄՆ"ՅՅԵՄՈՒՆ ՅՈՄՈՒ ՅԱՐՈ ՅԱԿՈՄՈՒՅԵ ՅՈՄՈՒՅՈՒՆ ԱՀՄՈՒՅՈՒՆ.

ԼԱՆՋՇԱՖՏԱՅԻՆ ԱՅԳԵԱՐԴԱՆՔԻ ՕԳՏԱԳՈՐԾՄԱՆ ՍԽԵՄԱ

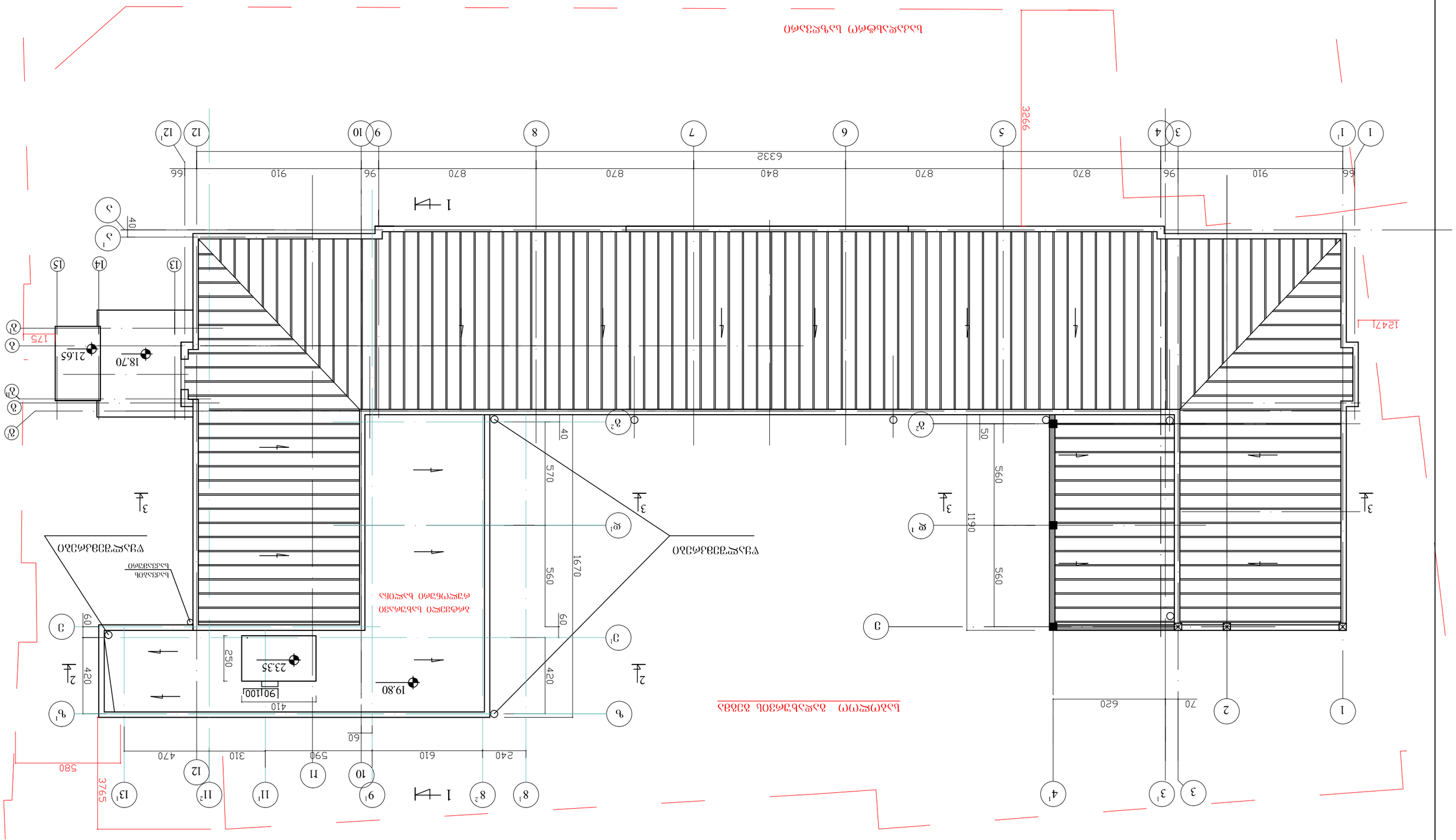
1 1' 3 4 5 6 7 8 9 10 12 12'
66 910 96 870 870 840 870 870 96 910 66
6332
3266
1247
1 2 3 3' 4'
620 70
1 2 3 3' 4' 5 6 7 8 8' 8'' 9 9' 10 11 11' 11'' 12 13' 13''
580 470 310 590 610 240 60
3765
1190 560 560 50
560 560 1670 570 40
420 60 250 90 100 410
23.35 19.80
18.70 21.65 175
1 1' 2 2' 3 3' 4 4' 5 6 7 8 9 10 11 12 13 14 15
40 60 420 60
ՀԱՐԿԱՅԻՆ ԱՅԳԻ ՀԱՏԱԿԱՑՈՒՄ

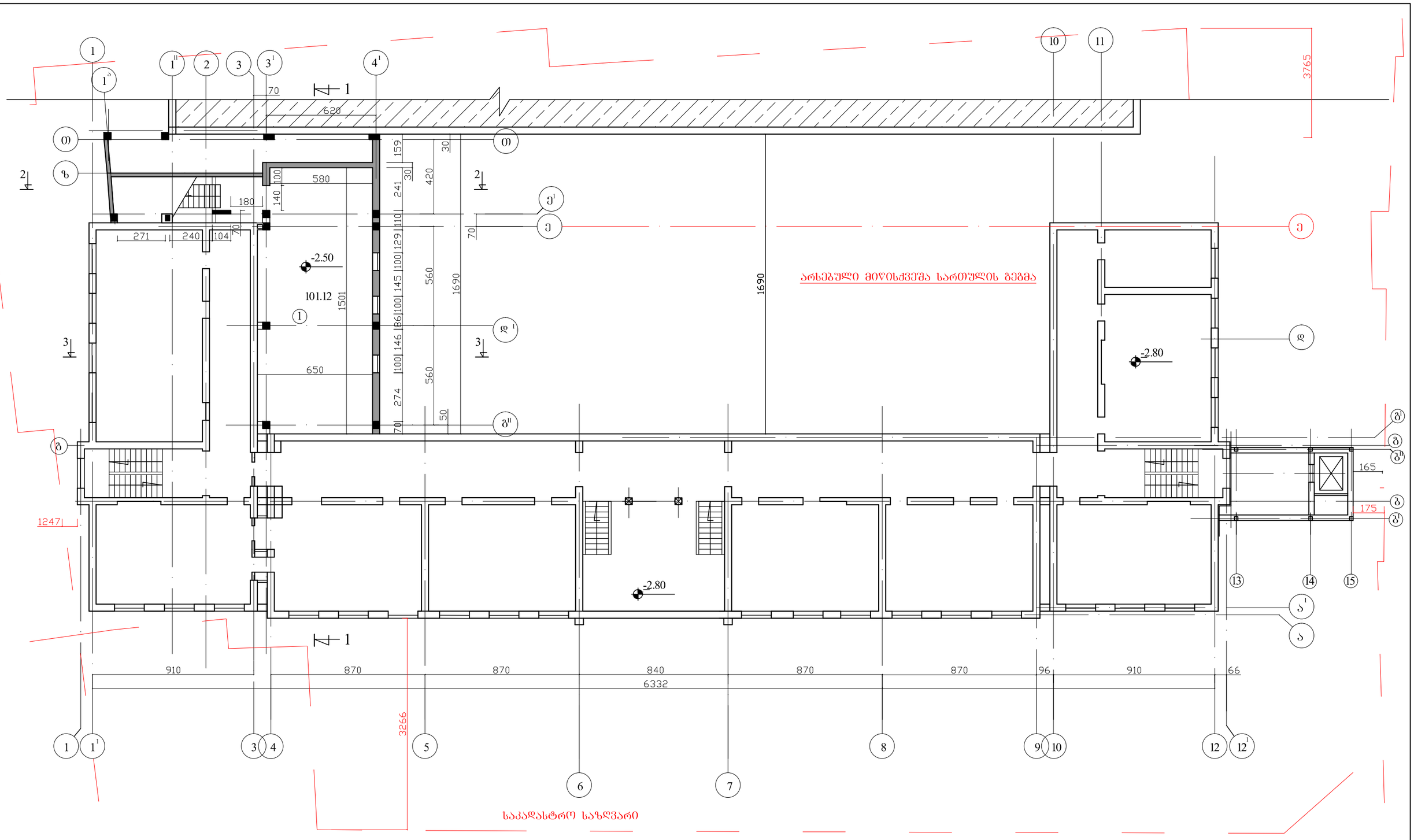

ქ.თბილისში, ალ.ყაზბეგის გამზ. №34 ბ-ში შ.პ.ს."ევროპული სკოლის"შენობაზე შიდა ეზოს მხრიდან მიშენების პროექტი.			პ.მ. "გიორგი ადუაშვილი"		2017
			სტადია	ფურც.№	რაოდენ.	დაკვ.№
დირექტორი	ადუაშვილი		მ.პ.			
არქიტექტორი	ადუაშვილი		არსებული შენობის მიწისქვეშა სართულის გეგმა მ1:200			

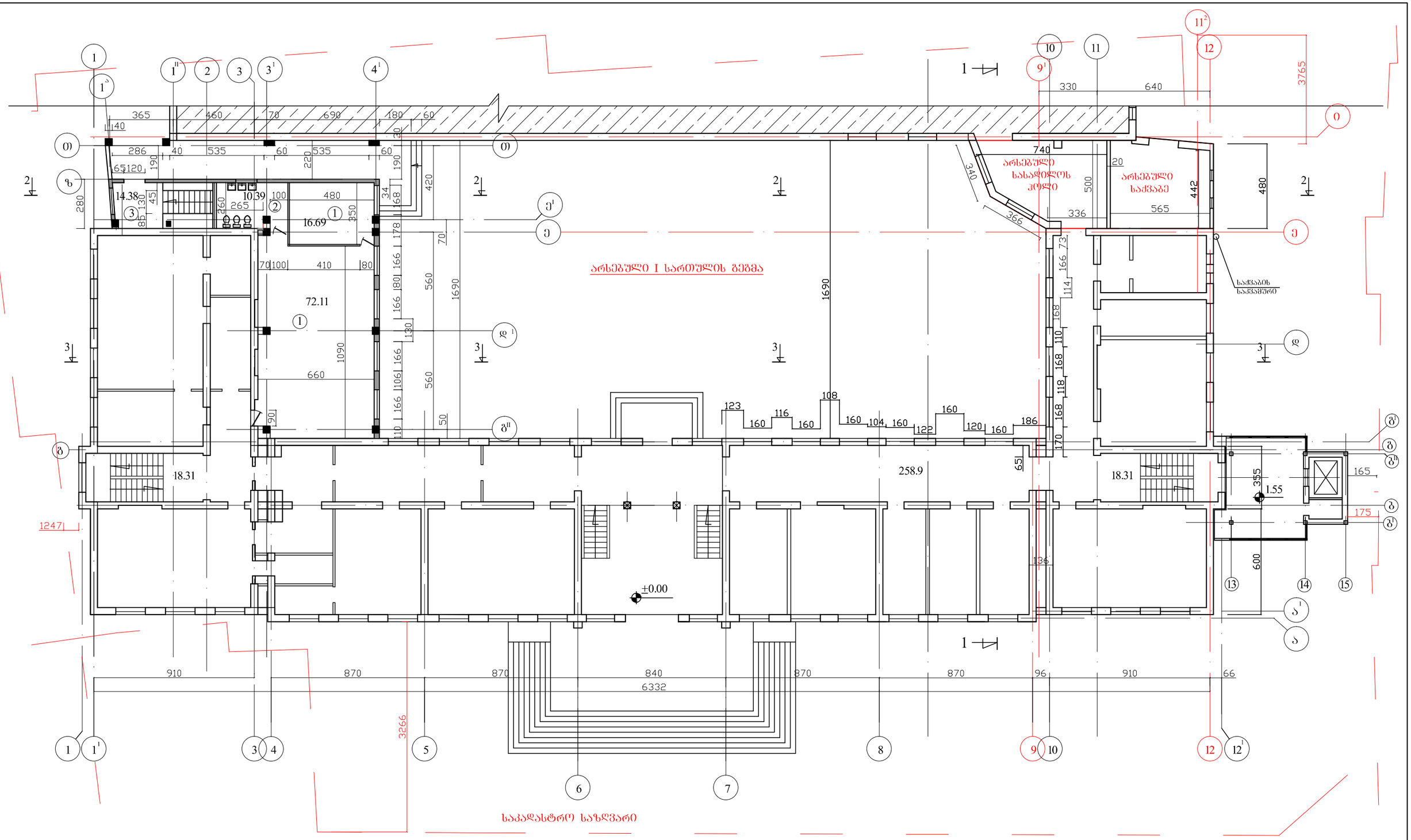

ქ.თბილისში, ალ.ყაზბეგის გამზ. №34 გ-ში შ.პ.ს."ევროპული სკოლის"შენობაზე შიდა ეზოს მხრიდან მიშენების პროექტი.						
დირექტორი	ალუაშვილი					
არქიტექტორი	ალუაშვილი					

ი.მ. “გიორგი ალუაშვილი“				2017
სტადია	ფურც.№	რაოდენ.	დაკვ.№	
მ.პ.				

არსებული შენობის I სართულის გეგმა მ1:200

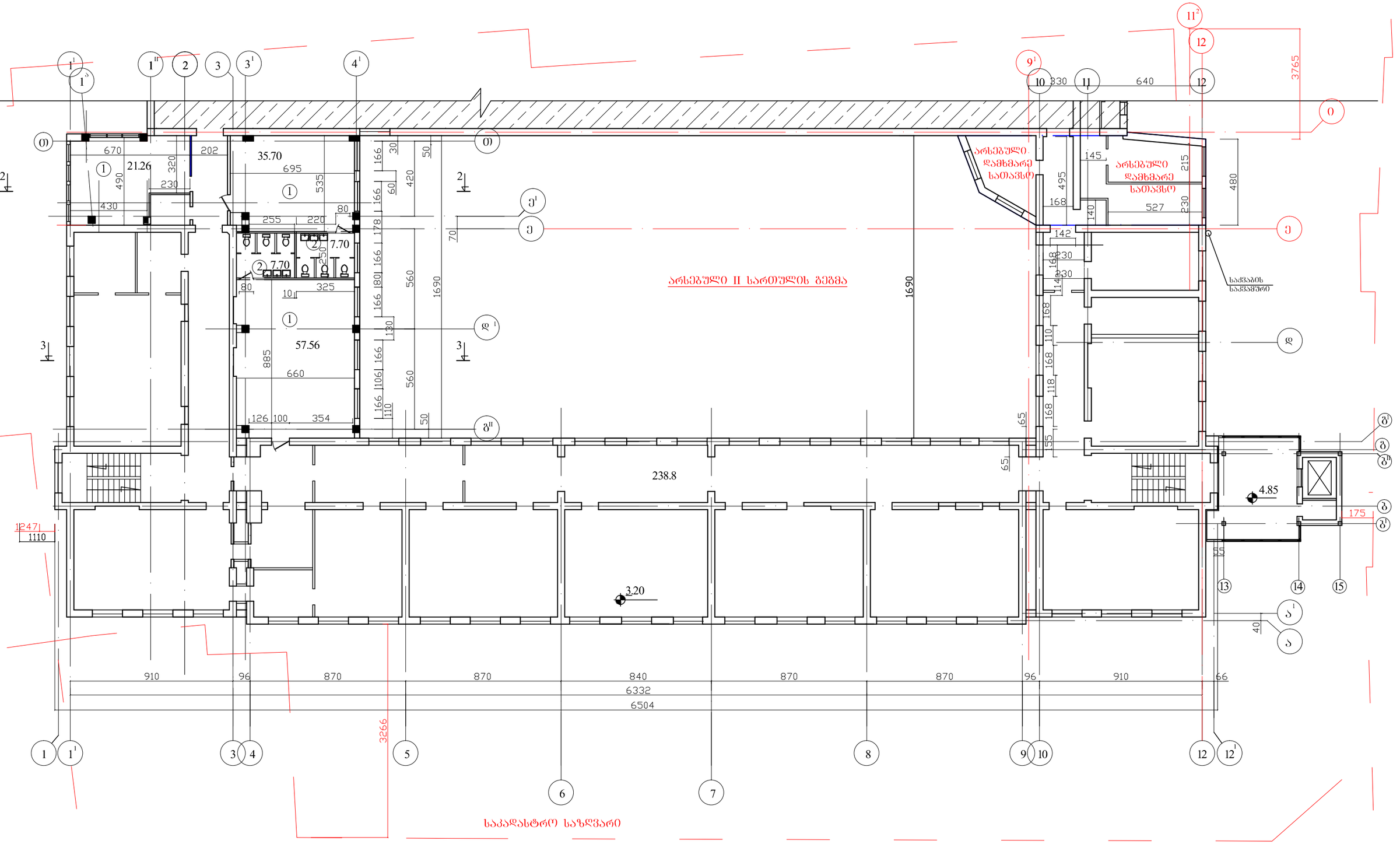

ქ.თბილისში, ალ.ყაზბეგის გამზ. №34 ბ-ში შ.პ.ს."ევროპული სკოლის"შენობაზე შიდა ეზოს მხრიდან მიშენების პროექტი.					2017
			სტადია	ფურც.№	რაოდენ.	დაკვ.№
დირექტორი	ალუაშვილი		მ.პ.			
არქიტექტორი	ალუაშვილი					
			არსებული შენობის II სართულის გეგმა მ1:200			

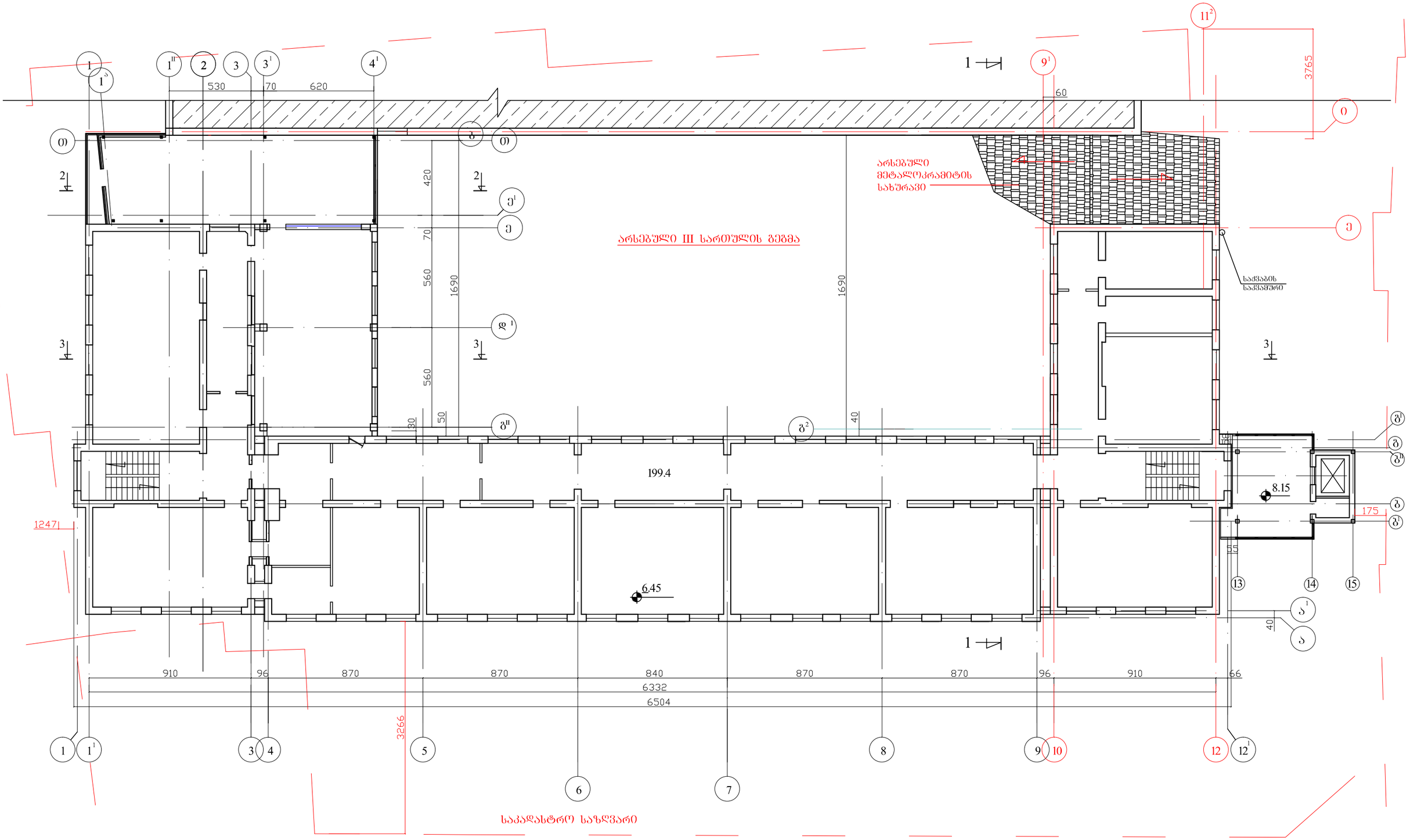

ქ.თბილისში, ალ.ყაზბეგის გამზ. №34 ბ-ში შ.პ.ს."ევროპული სკოლის"შენობაზე შიდა ეზოს მხრიდან მიშენების პროექტი.			ი.მ. "გიორგი ადუაშვილი"			2017
			სტადია	ფურც.№	რაოდენ.	დაკვ.№
დირექტორი	ადუაშვილი		მ.პ.			
არქიტექტორი	ადუაშვილი		არსებული შენობის III სართულის გეგმა მ1:200			

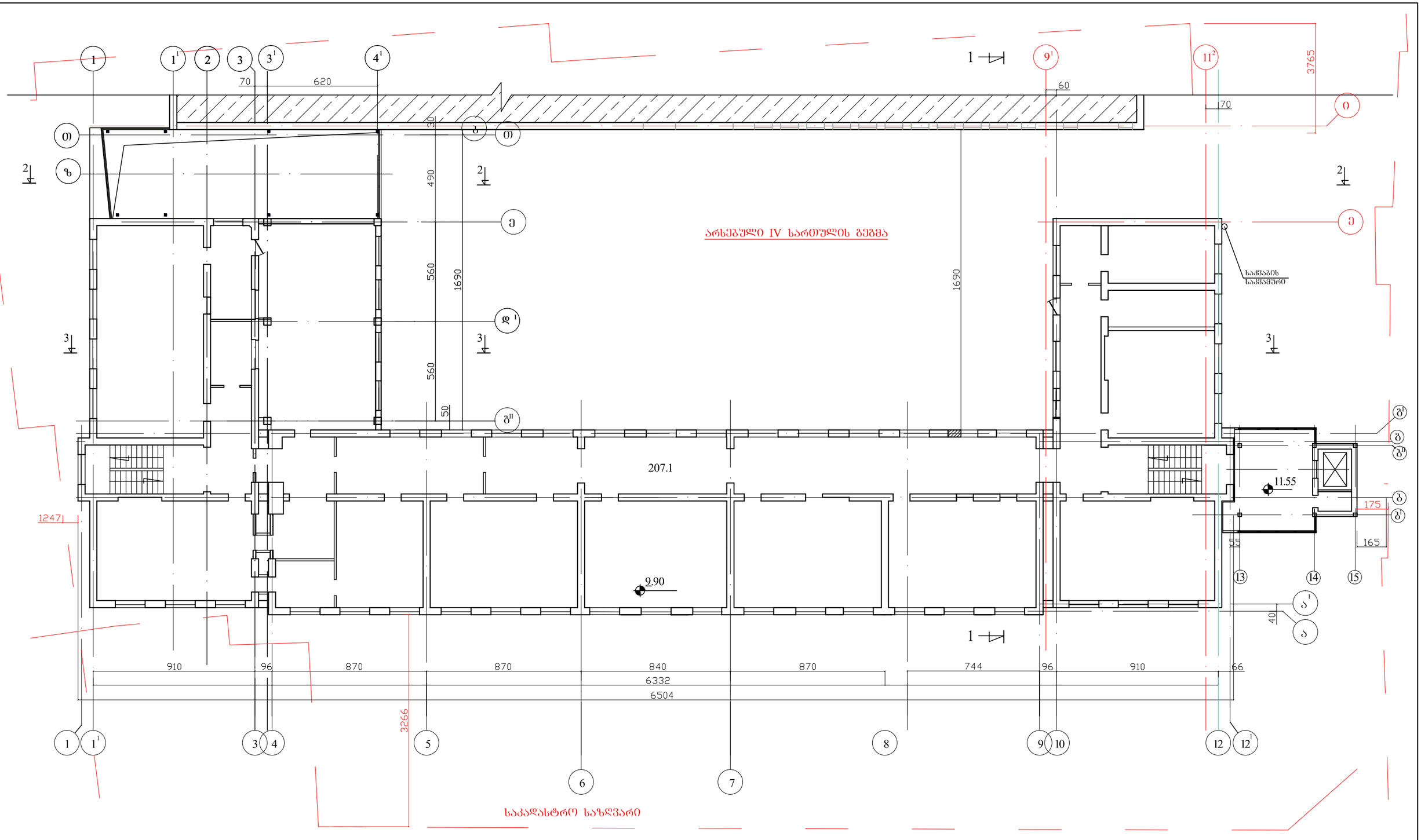

ქ.თბილისში, ალ.ყაზბეგის გამზ. №34 ბ-ში შ.პ.ს."ევროპული სკოლის"შენობაზე შიდა ეზოს მხრიდან მიშენების პროექტი.			ი.მ. "გიორგი ადუაშვილი"			2017
			სტადია	ფურც.№	რაოდენ.	დაკვ.№
დირექტორი	ადუაშვილი		მ.პ.			
არქიტექტორი	ადუაშვილი		არსებული შენობის IV სართულის გეგმა მ1:200			

ქ.თბილისი, ა.კალაძის ბაღ.№34 ბ-ში შ.პ.ს."ევროპროექტი სამშენებლო ჯგუფი" ახალშენის ტერიტორიაზე			2017

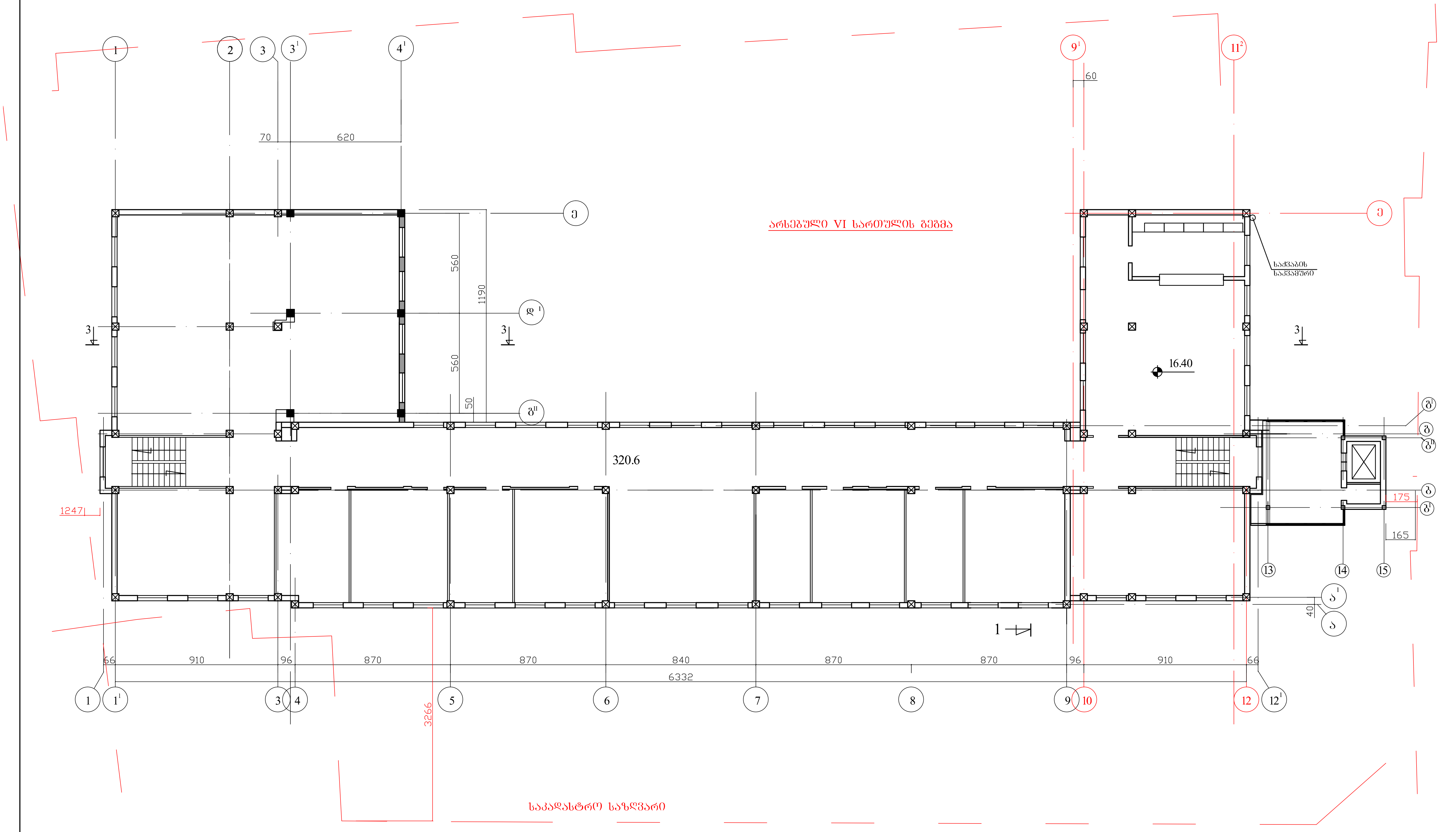

ქ.თბილისში, ალ.ყაზბეგის გამზ. №34 ბ-ში შ.პ.ს."ევროპული სკოლის"შენობაზე შიდა ეზოს მხრიდან მიშენების პროექტი.			ი.მ. "გიორგი ადუაშვილი"			2017
			სტადია	ფურც.№	რაოდენ.	დაკვ.№
დირექტორი	ადუაშვილი		მ.პ.			
			არსებული შენობის VI სართულის გეგმა მ1:200			
არქიტექტორი	ადუაშვილი					

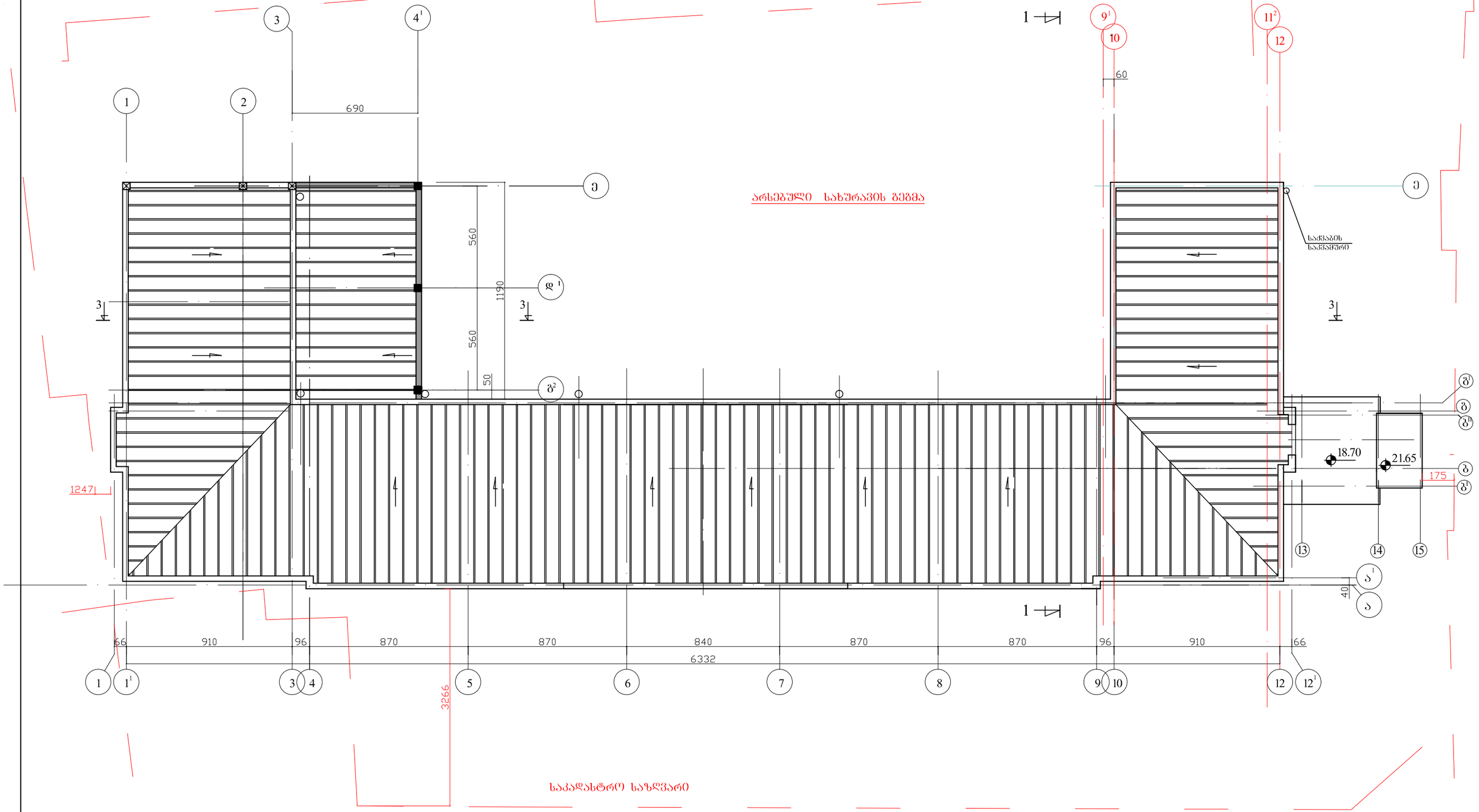

ქ.თბილისში, ალ.ყაზბეგის გამზ. №34 გ-ში შ.პ.ს."ევროპული სკოლის"შენობაზე შიდა ეზოს მხრიდან მიშენების პროექტი.				პ.მ. "გიორგი ადუაშვილი"			2017
				სტადია	ფურც.№	რაოდენ.	დაკვ.№
დირექტორი	ადუაშვილი			მ.პ.			
არქიტექტორი	ადუაშვილი			არსებული შენობის სახურავის გეგმა მ1:200			