შპს "ჯი ეს ეი ინჟინირინგ"	შპს "ინჟინერინგ ჯეოსერვისი"	დ. ნიკოლაძის ქუჩის მე-5 კვარტალში, ნაკვეთი №1-ში მდებარე 9 სართულიანი საცხოვრებელი კორპუსის მშენებლობა	
დირექტორი: ალექსანდრე ბერიძე	დირექტორი: ნინო ჯანელიძე		
		ფასადი 2-2	

ჭრილი 1-1

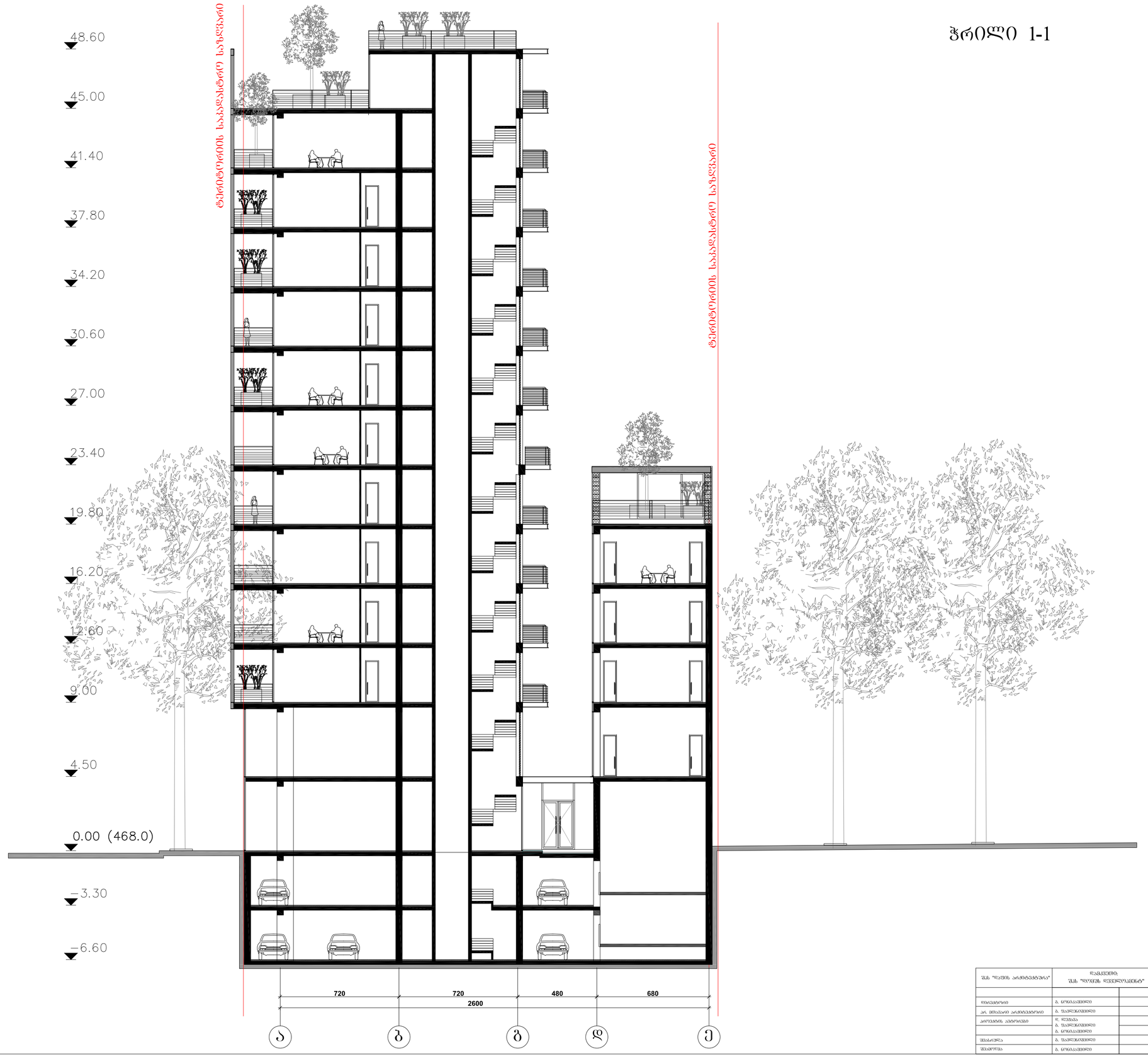

შპს "ნაკეთი არქიტექტორა"		დაკვეთა: შპს "ნაკეთის წევრეფაციები"		მიმართება ქვემოთ მოცემულია	
				ქ. თბილისი, ვაკე-საბურთალოს რაიონი, უბანი/მიკრო ქ. 68	პროექტის ობიექტი
მთავარი არქიტექტორი	ს. ნოდია/მენეჯერი				
არქ. მენეჯერი არქიტექტორი	ს. ფაფიაშვილი/მენეჯერი				
პროექტის ავტორები	ლ. ლეკვეიშვილი ს. ფაფიაშვილი/მენეჯერი ს. ნოდია/მენეჯერი				
		ნახაზის N		შენობის სართული	
შესაფერისა	ს. ფაფიაშვილი/მენეჯერი				50
შესაფერისა	ს. ნოდია/მენეჯერი				