# გენგეგმა განაშენიანების რეგულირების გეგმის მიხედვით

მ. 1 : 500

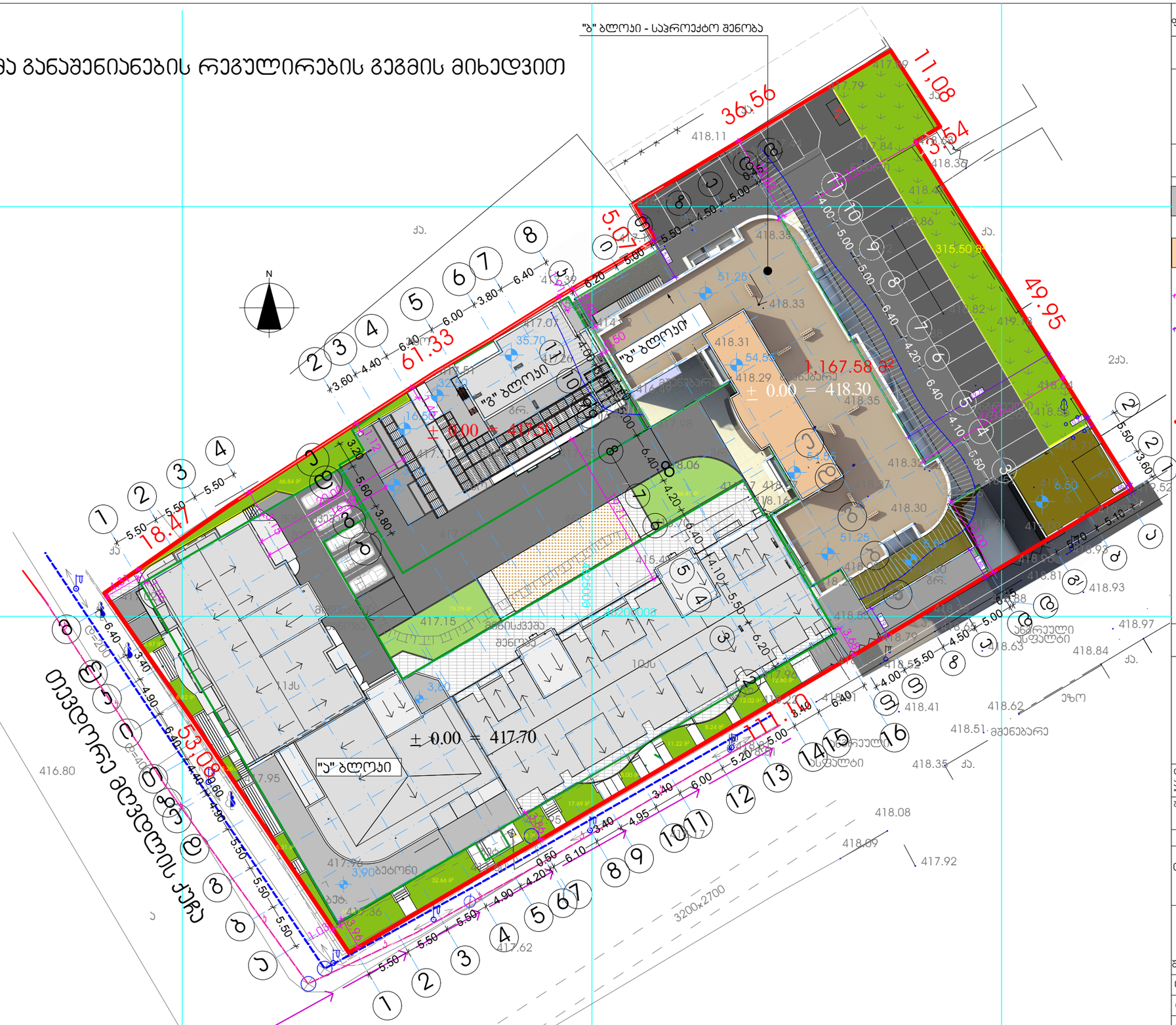


ფორმატი A-3 | თბილისი 2017 წ. | დაკვეთა №

## ექსპლიკაცია:

## პირობითი ნიშნები

- "ა" და "ბ" ბლოკი - განაშენიანების რეგულირების გეგმით გათვალისწინებული შენობა (მშენებარე)
- "ბ" ბლოკი - განაშენიანების რეგულირების გეგმით საპროექტო შენობა
- N — წითელი ხაზების მიბმა ღერძის ხაზებთან
- N — წითელი ხაზების მიბმა შენობასთან
- ავტოფარეხის კონტური
- ელექტრო გაყვანილობა
- მიწის ნაკვეთის საზღვარი საკადასტრო რუკის მიხედვით
- ჯ — კანალიზაცია
- წყალი

| | |
|---|---|
| 328,4მ3.მ | — გამწვანება "ა" ბლოკში |
| 315,50 მ3.მ | — გამწვანება "ბ" ბლოკში |
| 66,8მ3.მ | — გამწვანება "გ" ბლოკში |

## შენიშვნები:

1. ნახაზზე ზომები მოცემულია მეტრებში
2. ნახაზის ყველა ცვლილება მშენებლობისას შეთანხმებული უნდა იყოს პროექტის ავტორთან
3. ნახაზზე საპროექტო შენობის ნოლი შეესაბამება აბსოლიტურ ნიშნულს - 418.30

| | |
|---|---|
| დამკვეთი | მისამართი |
| აბანანგოა თევდორე მღვდლის 53 " | თევდორე მღვდლის ქ.№51/53 |
| შეთანხმებულია დამკვეთთან | ხელმოწერა |

პროექტის სახელწოდება

ქ. თბილისი. დიდუბე - ჩუღურეთის რაიონი, თევდორე მღვდლის ქუჩა №51/53-ში მრავალბინიანი საცხოვრებელი სახლის "ბ" ბლოკის პორექტირებული პროექტი


j-AR.PRo STUDIA
შ.პ.ს. "ჯოარქჰრო სტუდია"
ქ. თბილისი, ჯავახეთის ქ. ბ.9 ბინა 1
ტელ: 593 610-602
ელ-ფოსტა joni-sajaia@mail.ru


| თანამდებობა | გვარი | ხელმოწერა | თარიღი |
|---|---|---|---|
| დირექტორი | ჯ. საჯაია | | |
| მთ. არქიტექტორი | ჯ. საჯაია | | |
| პროექტის ავტორი | ჯ. საჯაია | | |
| შეასრულა | | | |
| მასშტაბი | 1:500 | გენგეგმა განაშენიანების რეგულირების გეგმის მიხედვით | |
| თარიღი | | | |
| სტადია | | ფურცლები | ფურცელი |
| პროექტი | | 27 | ა-01 |