1-1 ჭრილი 1-3 ღერძებს შორის. მ 1:100

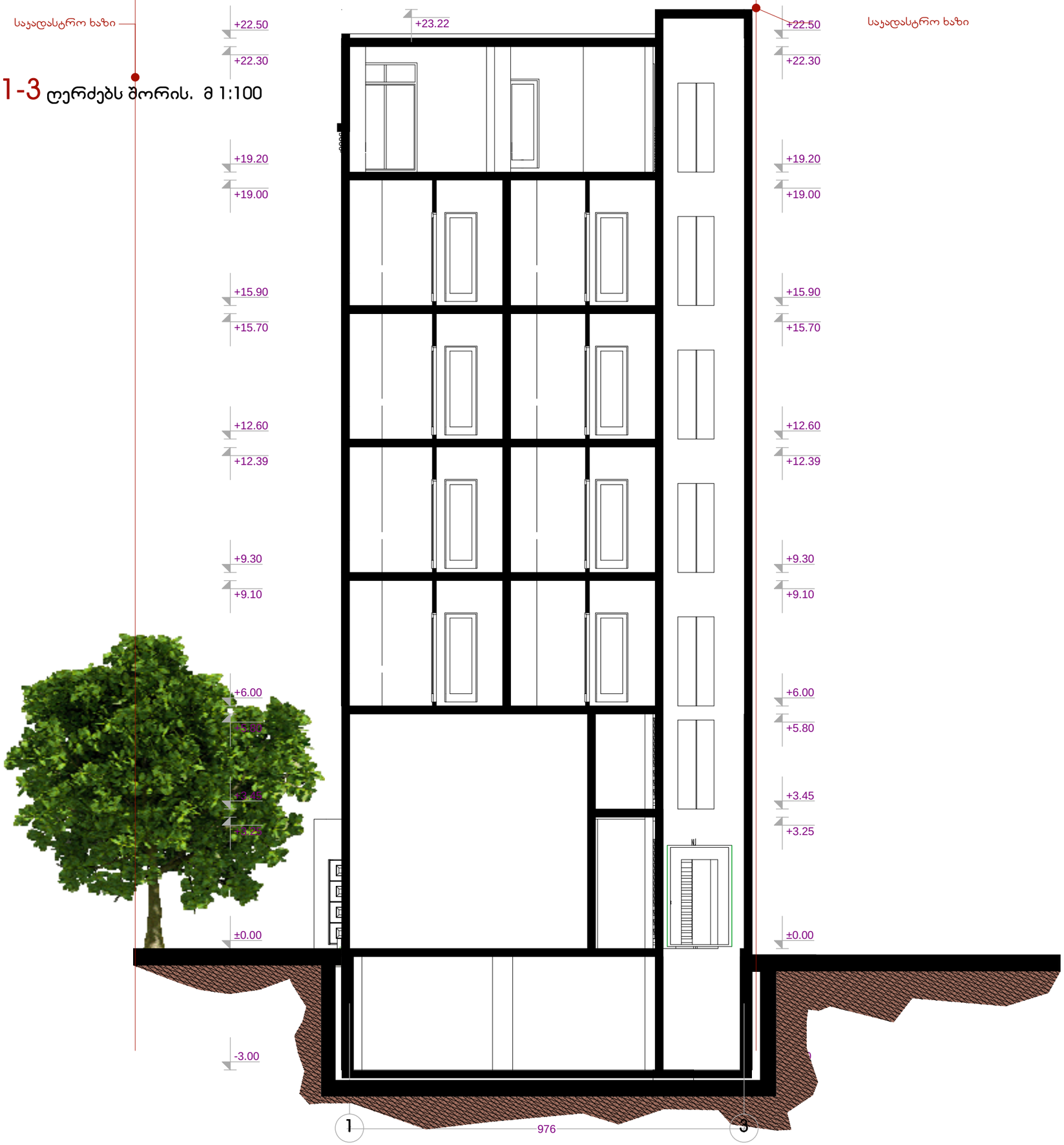

ფორმატი	დაკვეთა №	ფაილის სახელი
A3		





შენიშვნები:

1. ზომები მოცემულია მეტრებში;

2.არქიტექტურული ნიშნული 0.000 შეესაბამება აბსოლუტურ ნიშნულს + 426.50

3. ყველა ზომა უნდა შემოწმდეს საშენებლო მოედანზე. ყველა შეუთანხმებლობა უნდა გარკვეულ იქნას არქიტექტორთან. მშენებლობის დროს დაშვებულ ცვლილებებზე, ან შეუსაბამობებზე არქიტექტორი პასუხისმგებელი არ არის. მშენებლობის მსვლელობისას საინჟინრო სამუშაოების დაგეგმარება ან სპეციალისტების განსაზღვრები ან სამუშაო მონახაზები, რაც იწვევს პროექტის ცვლილებას, ხორციელდება მხოლოდ არქიტექტორის ნებართვის შემთხვევაში. მშენებლობის და წარმოების ნებისმიერი ცვლილება უნდა იქნას დაფიქსირებული, მიზეზები დროულად უნდა შეატყობინონ არქიტექტორს.

4. მოცემულია არქიტექტურული ნიშნულები.

ტექნიკურ-ეკონომიკური მაჩვენებლები

მიწის ნაკვეთის ფართი– 327.0 მ²

დამკვეთი

მისამართი

ქ. თბილისი, ჯაშუშის ქუჩა №5 / ვირსალაძის ქუჩა №8 და №10 სახლებს შორის

პროექტის სახელწოდება

სასტუმრო

თანამდებობა	გვარი	ხელმოწერა
დირექტორი	ზ. აბზიანიძე	
არქიტექტორი	კ. სახვაძე	
შეასრულა	კ. სახვაძე	

ARCO

მისამართი
თბილისი,
საკაძის დადმართი №6

მასშტაბი	1:100	ნახაზი
თარიღი	2016 წ.	

სტადია	ფურცელი	ფურცლები
არქ. პრ.		

2-2 ჭრილი ა-დ ღერძებს შორის. მ 1:100

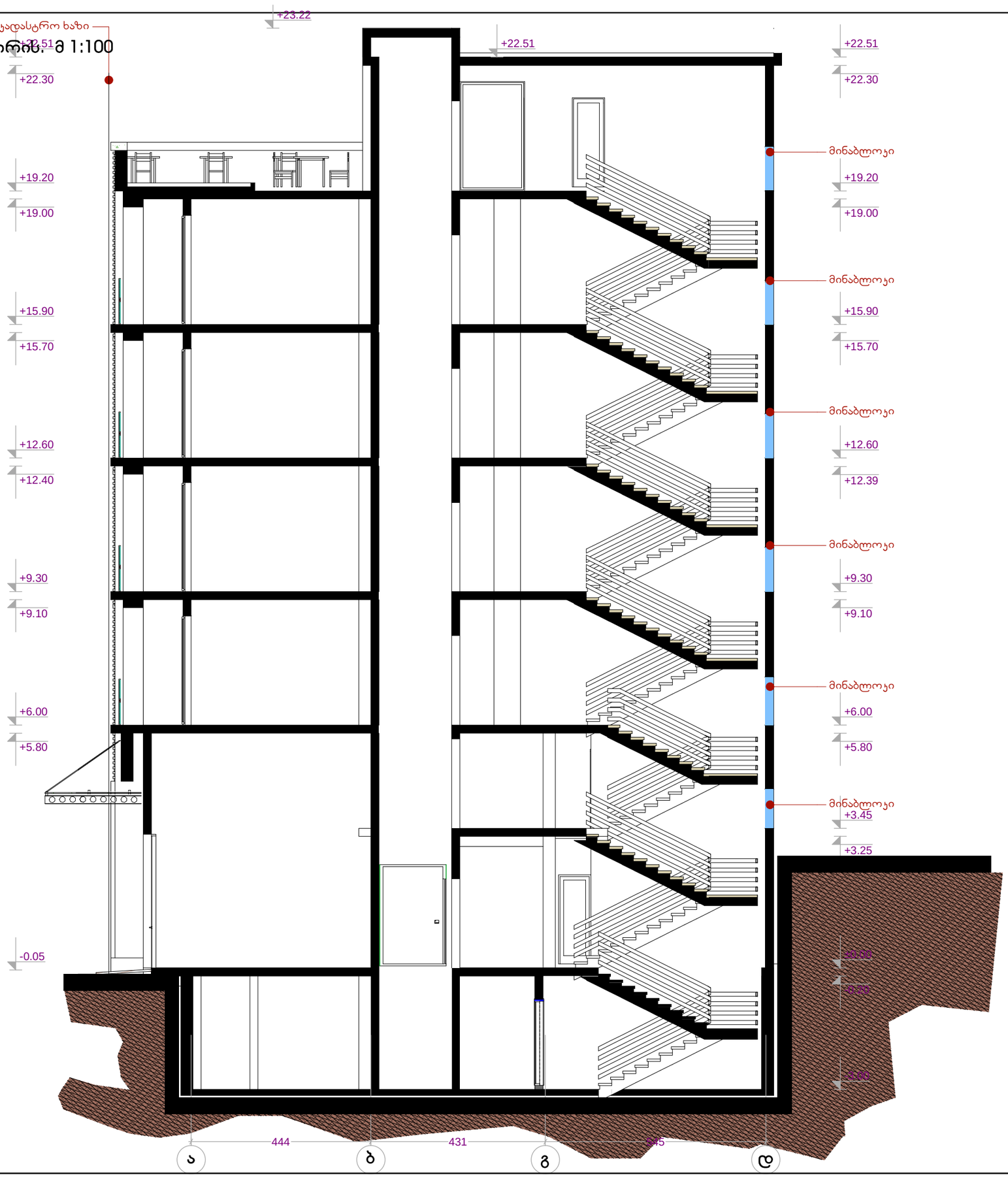





შენიშვნები:

1. ზომები მოცემულია მეტრებში;

2.არქიტექტურული ნიშნული 0.000 შეესაბამება აბსოლუტურ ნიშნულს + 426.50

3. ყველა ზომა უნდა შემოწმდეს სამშენებლო მოედანზე. ყველა შეუთანხმებლობა უნდა გარკვეულ იქნას არქიტექტორთან. მშენებლობის დროს დაშვებულ უხეშობებზე, ან შეუსაბამობებზე არქიტექტორი პასუხისმგებელი არ არი. მშენებლობის მსვლელობისას საინჟინრო სამუშაოების დაკვეთვა ან სპეციალისტების გაანგარიშებები ან სამუშაო მონახაზები, რაც იწვევს პროექტის ცვლილებას, ხორციელდება მხოლოდ არქიტექტორის ნებართვის შემთხვევაში. მშენებლობის და წარმოების ხერხისმიერი ცვლილება უნდა იქნას დაფიქსირებული. მიზეზები დროულად უნდა შეატყობინონ არქიტექტორს.

4. მოცემულია არქიტექტურული ნიშნულები.

ტექნიკურ-ეკონომიკური მაჩვენებლები

მიწის ნაკვეთის ფართი– 327.0 მ²

დამკვეთი

მისამართი

ქ. თბილისი, ჯამბულის ქუჩა №5 / ვირსალაძის ქუჩა №8 და №10 სახლებს შორის

პროექტის სახელწოდება

სასტუმრო

თანამდებობა	გვარი	ხელმოწერა
დირექტორი	ზ. აბზიანიძე	
არქიტექტორი	კ. სახვაძე	
შეასრულა	კ. სახვაძე	

ARCO

მისამართი

თბილისი, საკაძის დაღმართი №6

მასშტაბი	1:100	ნახაზი
თარიღი	2016 წ.	

სტადია	ფურცელი	ფურცლები
არქ. პრ.		

ფორმატი	დაკვეთა №	ფაილის სახელი
A3		