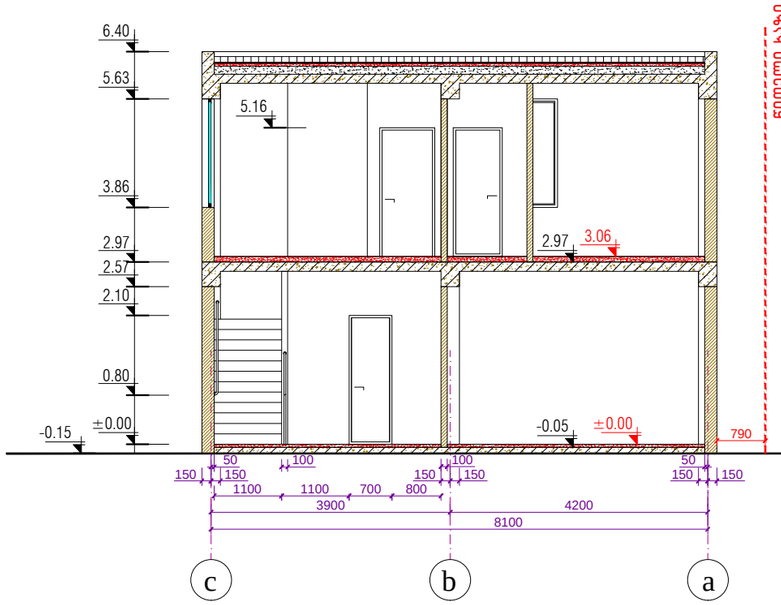

ჭრილი 1-1 მ. 1:100

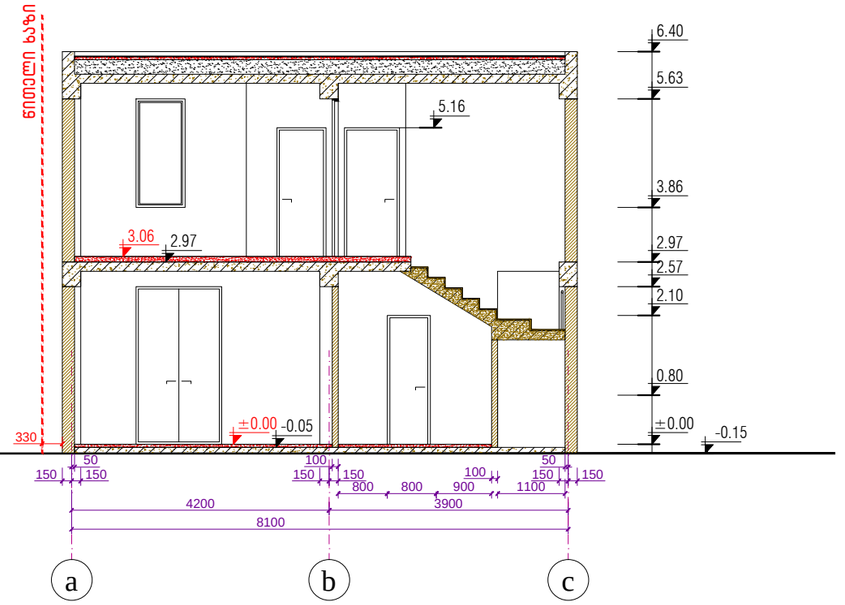

ჭრილი 2-2 მ. 1:100

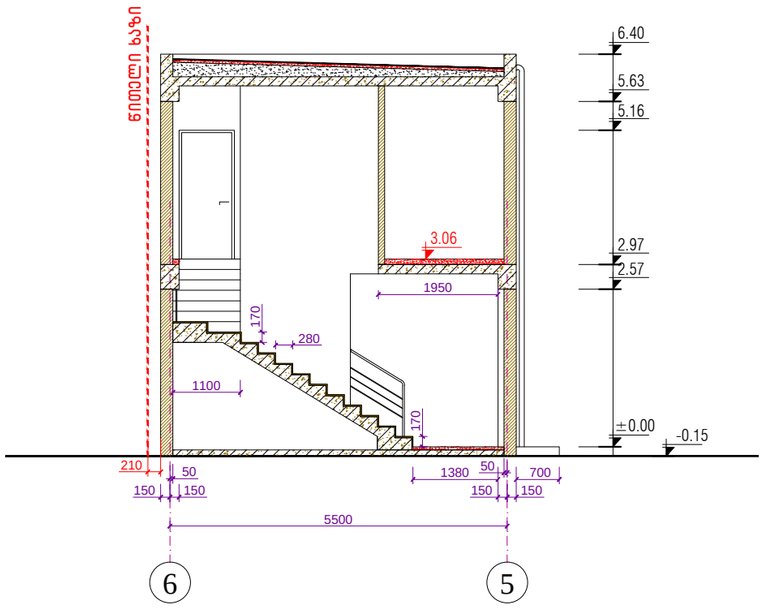

ჭრილი 3-3 მ. 1:100

ობიექტი №1-- ადმინისტრაციის შენობა

ქ.თბილისში, სამგორის მაგისტრალურ არხსა და თეთრ ხევს შორის მდებარე მიწის ნაკვეთზე (ს/კ.:01.19.10.038.051) შპს „ნეპტუნი მენეჯმენტი"-ს კუთვნილი ავტობუსებისათვის ღია ავტოსადგომის მოწყობის პროექტი			შპს „ელკომალიანსი" ს.კ.: 204966581			2017 წ.
			ფურც. №	რაოდენ.	მასშტ.	დაკვ. №
დირექტორი	თ. გოცირიძე		ა-07	20	1:100	
პრ.მთ.ინჟინერი	ზ. ნადირაძე		ჭრილები 1-1, 2-2 და 3-3			
არქიტექტორი	ა. კვარაცხელია					

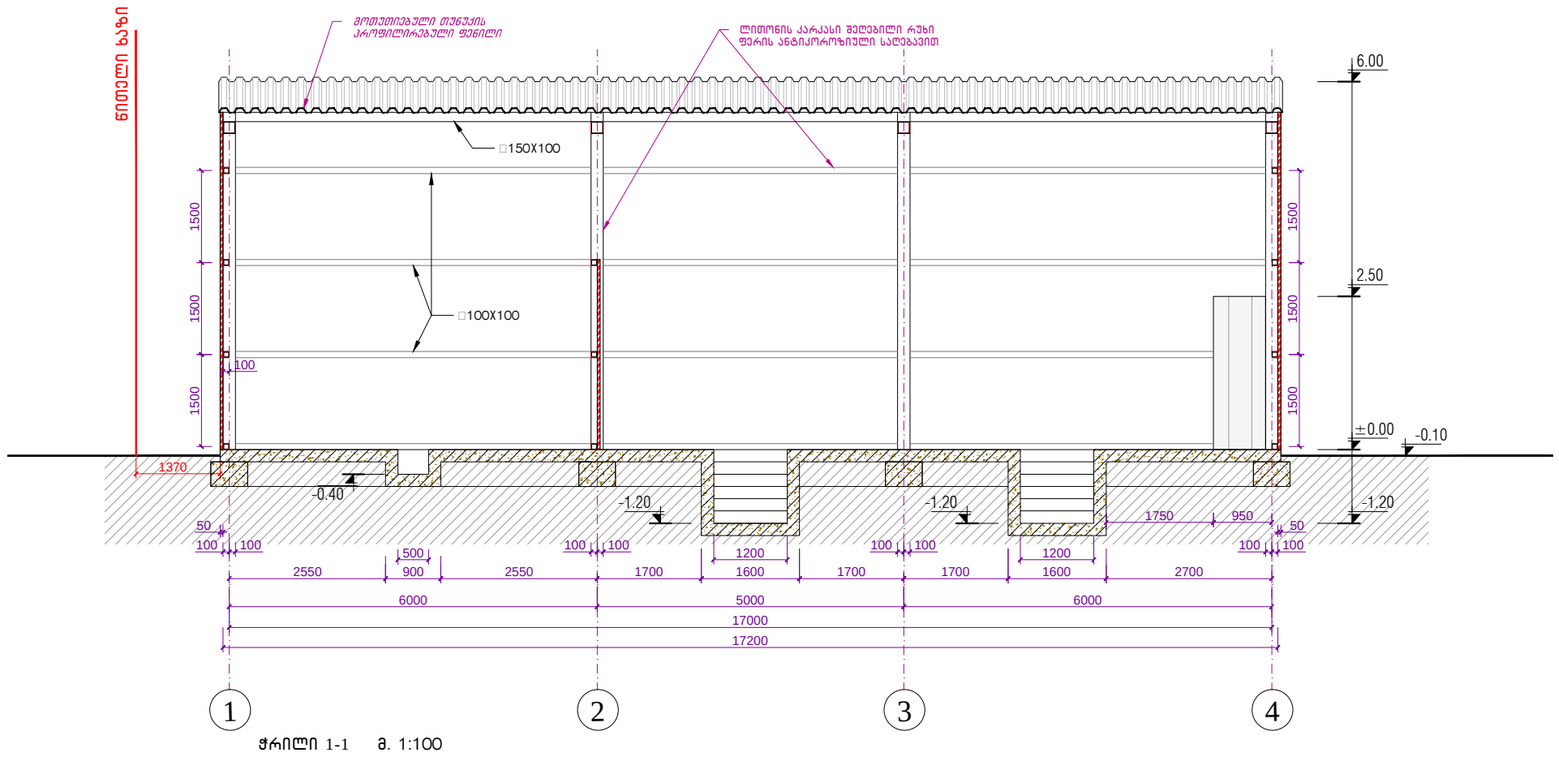

ჭრილი 1-1 მ. 1:100

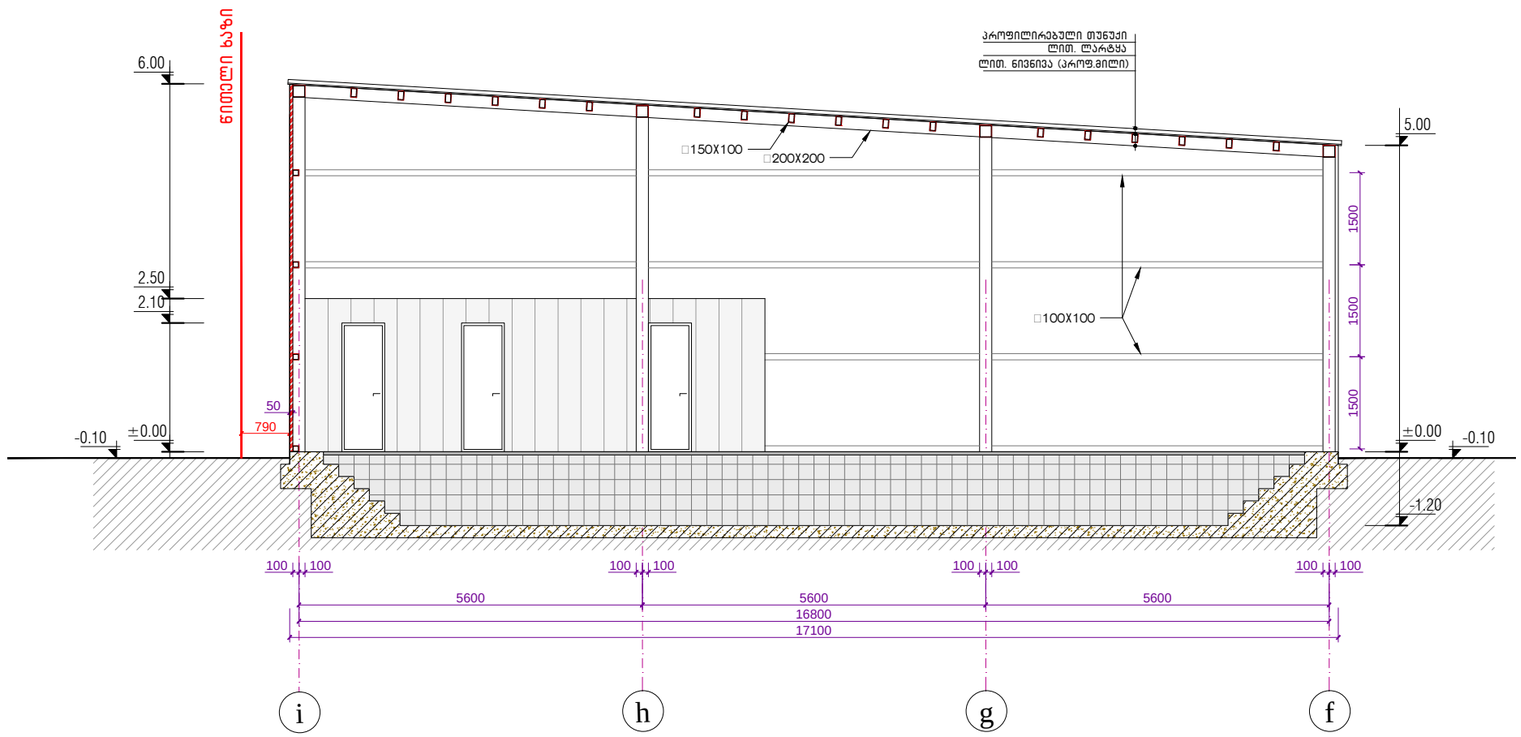

ჭრილი 2-2 მ. 1:100

ობიექტი №2-- ავტოსარემონტო ბოქსების შენობა

ქ.თბილისში, სამგორის მაგისტრალურ არხსა და თეთრ ხევს შორის მდებარე მიწის ნაკვეთზე (ს/კ.:01.19.10.038.051) შპს „ნეპტუნი მენეჯმენტი"-ს კუთვნილი ავტობუსებისათვის ღია ავტოსადგომის მოწყობის პროექტი			შპს „ელკომალიანსი" ს.კ.: 204966581			2017 წ.
			ფურც. №	რაოდენ.	მასშტ.	დაკვ. №
დირექტორი	თ. გოცირიძე		ა-11	20	1:100	
პრ.მთ.ინჟინერი	ზ. ნადირაძე		ჭრილები 1-1 და 2-2			
არქიტექტორი	ა. კვარაცხელია					

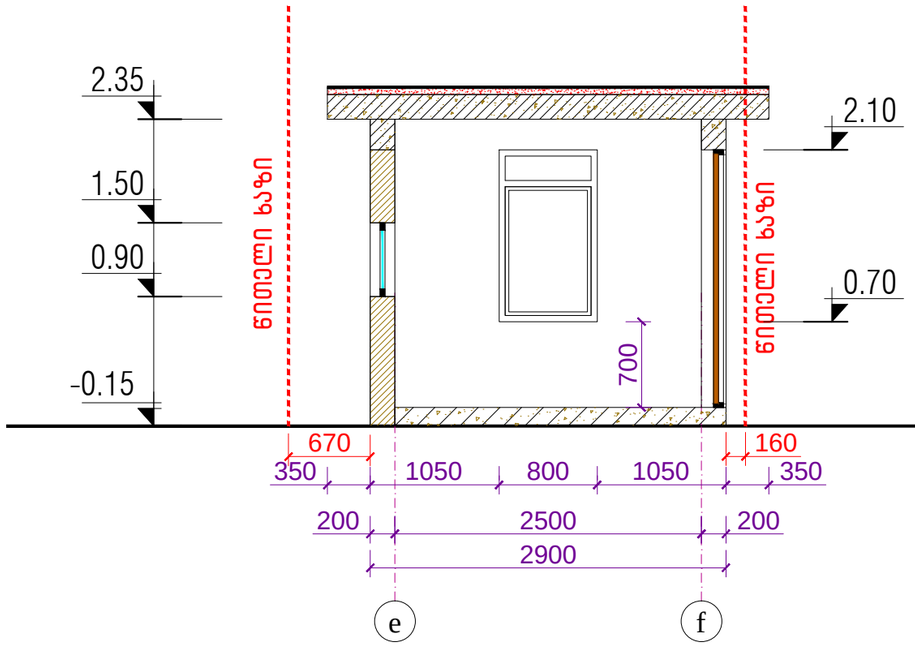

ჭრილი 1 - 1 მ. 1:50

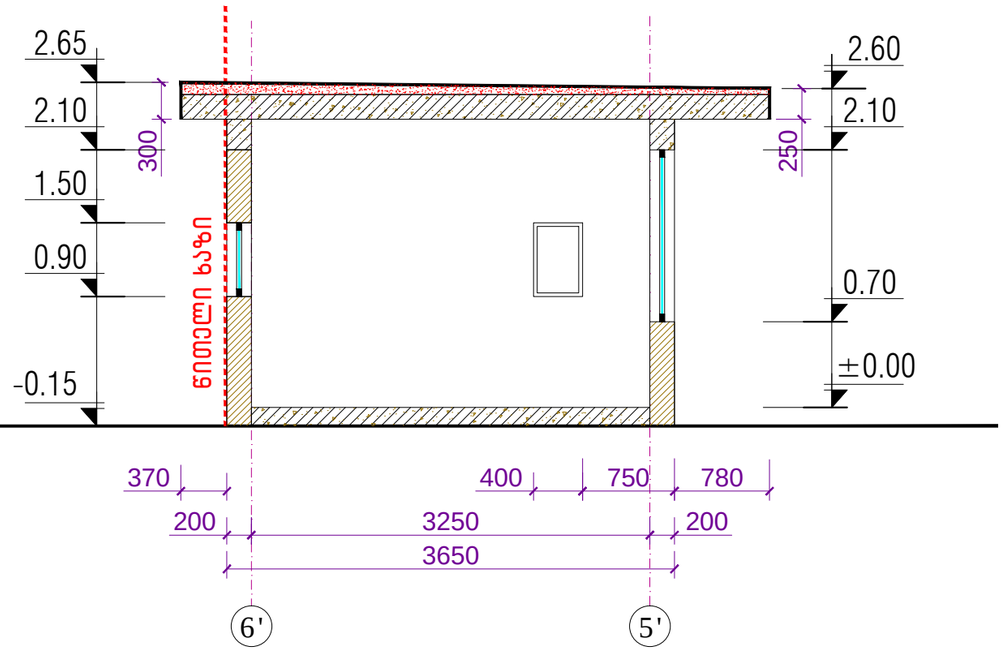

ჭრილი 2 - 2 მ. 1:50

ობიექტი №3 -- დაცვის შენობა (არსებული)

ქ.თბილისში, სამგორის მაგისტრალურ არხსა და თეთრ ხევს შორის მდებარე მიწის ნაკვეთზე (ს/კ.:01.19.10.038.051) შპს „ნეპტუნი მენეჯმენტი"-ს კუთვნილი ავტობუსებისათვის ღია ავტოსადგომის მოწყობის პროექტი			შპს „ელკომალიანსი" ს.კ.: 204966581			2017 წ.
			ფურც. №	რაოდენ.	მასშტ.	დაკვ. №
დირექტორი	თ. გოცირიძე		ა-15	20	1:50	
პრ.მთ.ინჟინერი	ზ. ნადირაძე		ჭრილები 1-1 და 2-2			
არქიტექტორი	ა. კვარაცხელია					