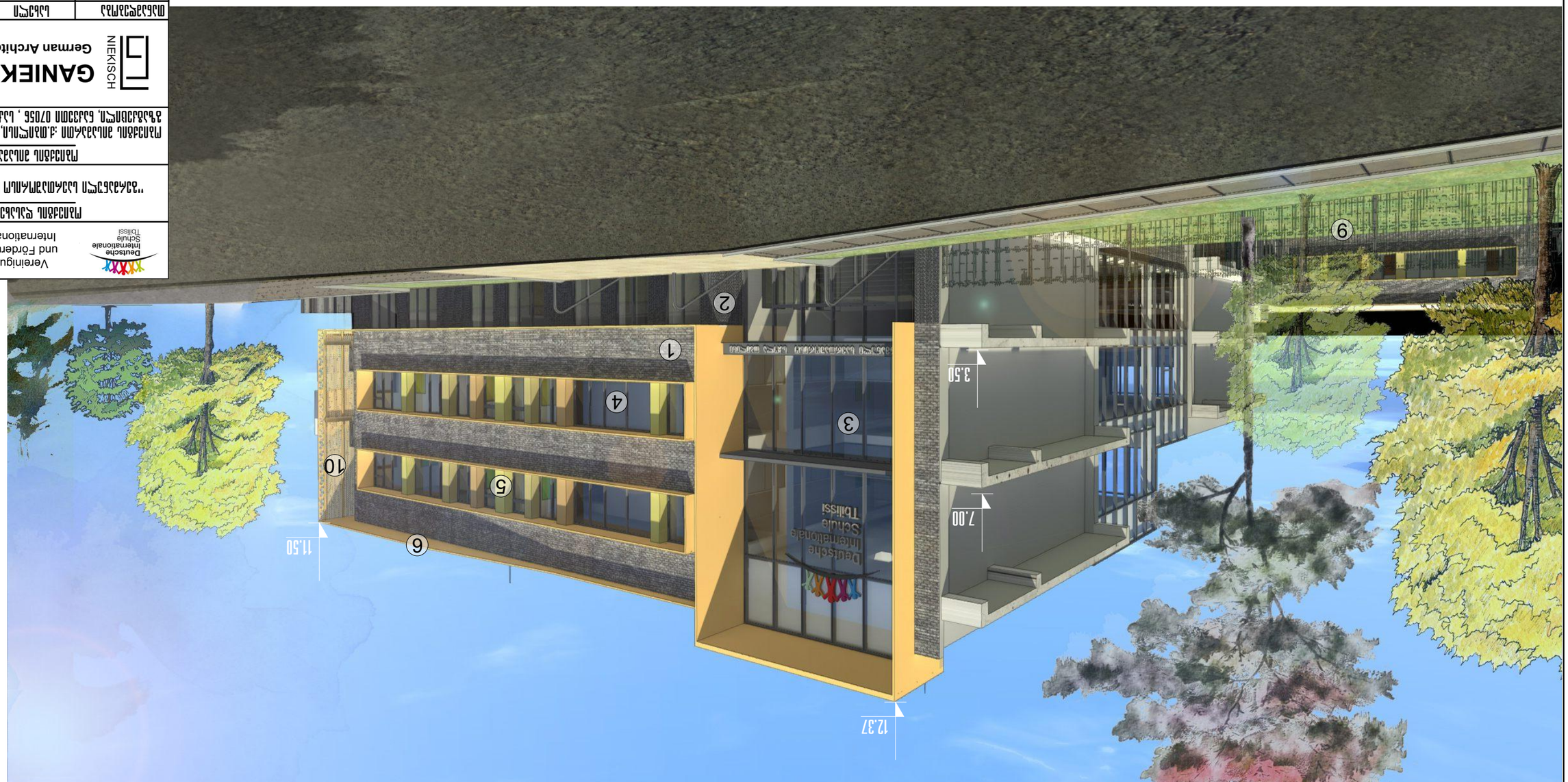

—————	J-23	04-04-2017

ამსრულებელი	ნანა ბაბუხადია
მშენებლობის ხელმძღვანელი	ნანა ბაბუხადია
მთავარი ინჟინერ-კონსტრუქტორი	ნანა ბაბუხადია
მთავარი ინჟინერ-ტექნოლოგი	ნანა ბაბუხადია
მთავარი არქიტექტორი	ნანა ბაბუხადია
ხელმძღვანელი	ნანა ბაბუხადია
დამკვეთი	ნანა ბაბუხადია

ნახატების ავტორები	ნანა ბაბუხადია	ზურაბ ლომსაძე, ნანა ბაბუხადია, ნინო ლომსაძე, ნინო ბაბუხადია, ნანა ბაბუხადია, ნანა ბაბუხადია, ნანა

ფოტომონტაჟი მთავარი ქუჩის მხრიდან



მასალების ექსპლიკაცია

1- ფოტირებითება აგურის ფაქტურით



Meldorfer Classic
Westerwald

2-დეკორატიული პანელები

პანელის პანელები



3- ალუმინის ვიტრაჟი



RAL 7021
Black grey

ალუმის ფერი: RAL 7021

4- ალუმინის ფანჯრები

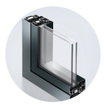

RAL 7021
Black grey

ალუმის ფერი: RAL 7021

5- შეღებილი ნაღები

RAL 1017 | RAL 1014 | RAL 1000 | RAL 1020

ფანჯრის ჩრდილ ფასადებზე ვითარდება 4 სხვადასხვა ტონში

6- საჩრდილობელი სიბეგე



7- სოლის ლოგო

8- ქართულენოვანი წარწერა

9- ბადის პანელური ღობე

10- პერფორირებული ალუმინის პანელები
შეღებილი RAL-1017



Deutsche Internationale Schule Tbilissi

Vereinigung zur Gründung und Förderung der Deutschen Internationalen Schule Tbiliss

GANIEKISCH Ltd
German Architecture & Design

ობიექტის დასახელება

"გერმანული საერთაშორისო სკოლა თბილისი"

ობიექტის მისამართი

ობიექტის მისამართი :ქ.თბილისი, წყნეთის გზატკეცილი, ნაკვეთი 07056 , ს.კ. № : 01.14.06.007.067

თანამდებობა	სახელი	ხელმოწერა
დირექტორი	ანდრე ნიკიშ	
მთ. არქიტექტორი	ანდრე ნიკიშ	
არქიტექტორი	გ.ლოგვანიძე	
არქიტექტორი	გ.ნოჯავა	
მთ.კონსტრუქტორი	ე.ნოწერია	

ნინაარდებარე ნახაზი წარმოადგენს ჯი-ეი ნიკიშ-ის ინტელექტუალურ საკუთრებას. ამ ნახაზზე ეიზომევამ უფლებებს უფლებებს. ჩვენი თანხმობის გარეშე დაუშვებელია ნახაზის გავრცელება ან მისი ჭვრაფე ამრაზე გადაბეჭდვა.

ნახაზის დასახელება

ფოტომონტაჟი

სტადია: არქიტექტურული ნაწილი - შუშა პროექტი

ფასშეკაბი	ნახაზის ნომერი	თარიღი
————	ა-24	04-04-2017



ტექსტურა და ფერადოვანი გადაწყვეტა

1- ქვიშაქვის ფილა ფილა ფილა ფილა
Meldorfer Classic
Weiterwald

2-ლითონის პანელი პანელი პანელი

3- პლასტმასის პანელი
RAL 7021
Black grey

4- პლასტმასის ფანჯრის ჩარჩო
ჩარჩოს ფერი RAL 7021
RAL 7021
Black grey

5- ხელსაწყოს ფერადოვანი ტექსტურა
RAL 1017 RAL 1014 RAL 1000 RAL 1020

6- ალუმინის ფანჯრის ჩარჩო

7- სამაგრი ელემენტი

8- ალუმინის ფანჯრის ჩარჩო (ხელსაწყოს ფერის)

9- ალუმინის პანელი ელემენტი

10- ალუმინის პანელის ფანჯრის ალუმინის ფანჯრის ფერადოვანი RAL-1017

Deutsche Internationale Schule Tbilissi

Vereinigung zur Gründung und Förderung der Deutschen Internationalen Schule Tbilissi

"ქვეყანაში ფასიანი ქაღალდების ბაზრის შესახებ"

მშენებლობა ფასიანი ქაღალდების

მშენებლობა ფილიალი ,ქ.თბილისში ,ვერცხლის ფილიალი
ჭანტურიის ქ№ , ნაკ. №: 01.14.06.007.067

GANIEKISCH Ltd
German Architecture & Design
NIEKISCH

მთავარი ინჟინერი	სანიტარული	ნ.ვეფხვაძე
ტექნიკური ზედამხედველი	ელექტრული	
ელექტრული	ელექტრული	
ელექტრული	ელექტრული	
ელექტრული	ელექტრული	
ელექტრული	ელექტრული	
ნახაზის დასახელება	ფურცლის ნომერი	ფურცლების რაოდენობა
ფასიანი ქაღალდების ბაზრის შესახებ		

ფასიანი ქაღალდების ბაზრის შესახებ

საპროექტო: ელექტრონული ნაწილის ფასიანი - ქვეშ ელექტრონული

პასპორტი	ნახაზის ნომერი	ტექნიკური
———	ა-25	22-03-2016

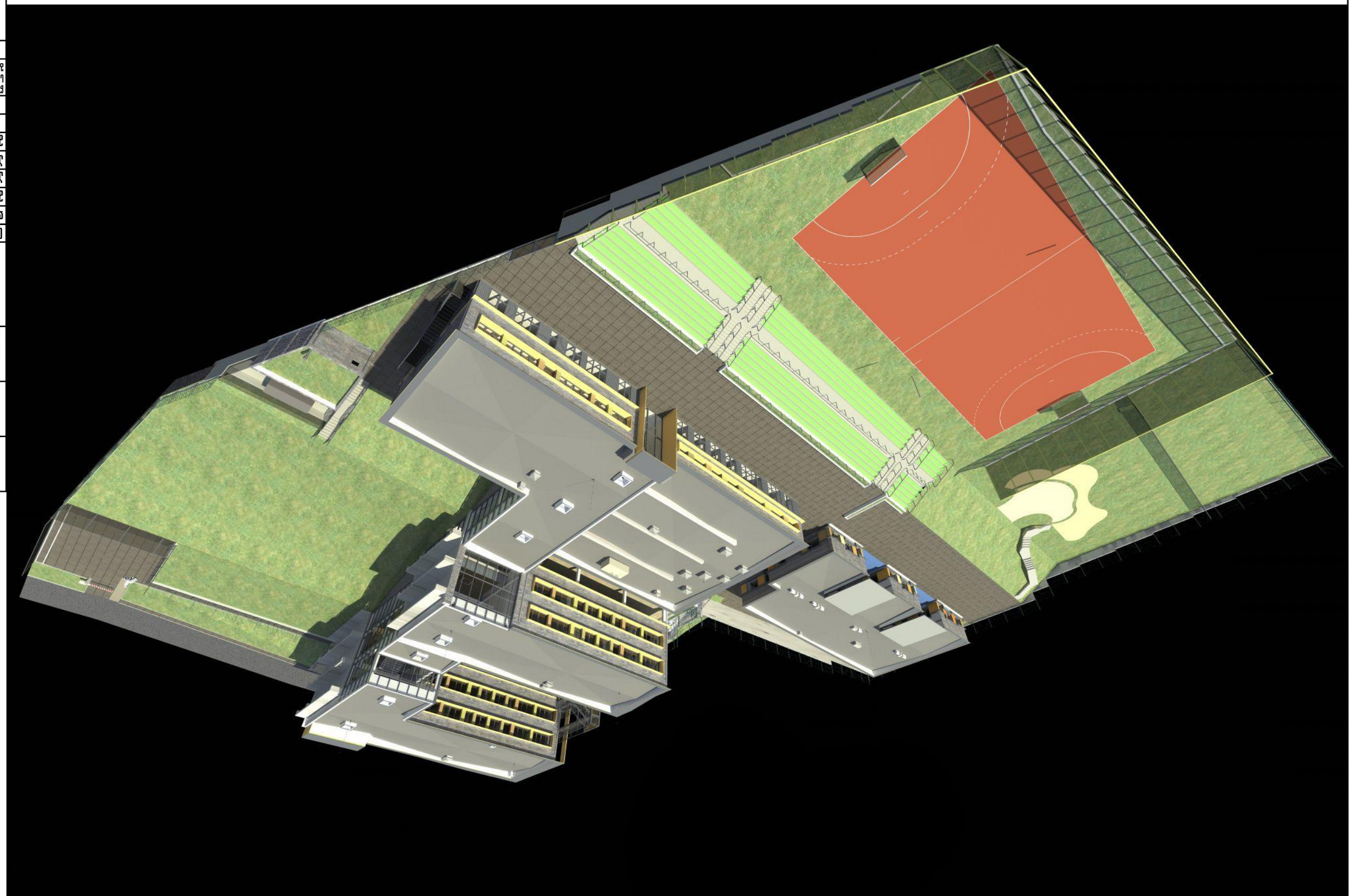

Deutsche Internationale Schule Tbilissi	Vereinigung zur Gründung und Förderung der Deutschen Internationalen Schule Tbilissi	

Projektbezeichnung

Deutsche Internationale Schule Tbilissi

Projektadresse

Georgien, Tbilissi, Mtskheta-Mtianeti, Mtskheta, Dzhvari, Dzhvari-Tskhinvali Straße, Grundstück № 01.14.06.007.067

GANIEKISCH Ltd German Architecture & Design		
Phase	Leistung	Datum
Vorplanung	LP 1-2	01-04-2017
Entwurfsplanung	LP 3	01-04-2017
Bauantrag	LP 4	
Ausführungsplanung	LP 5	
Ausschreibung	LP 6	
Objektüberwachung	LP 8	
Inbetriebnahme	LP 9	
Änderungen	Nr.	Datum

Visualisierung

Maßstab: Maßstabslos - Format A3

Zeichnungsnummer	Maßstab Format	Datum
–	A-26	01-04-2017



Deutsche Internationale Schule Tbilissi

Vereinigung zur Gründung
und Förderung der Deutschen
Internationalen Schule Tbiliss

ობიექტის დასახელება

"გერმანული საერთაშორისო სკოლა თბილისი"

ობიექტის მისამართი

ობიექტის მისამართი :ქ.თბილისი, წყნეთის გზატკეცილი, ნაკვეთი 07056 , საკ. № : 01.14.06.007.067

NIEKISCH

GANIEKISCH Ltd

German Architecture & Design

თანამდებობა	სახელი	ხელმოწერა
დირექტორი	ანდრე ნიკიშ	
მთ. არქიტექტორი	ანდრე ნიკიშ	
არქიტექტორი	გ.ლობჟანიძე	
არქიტექტორი	გ.ხოჯავა	
მთ.კონსტრუქტორი	ე.წოწერია	

წინამდებარე ნახაზი წარმოადგენს ჯი-ეი ნიკიშ-ის ინტელექტუალურ საკუთრებას. ამ ნახაზზე ვიტოვებთ ყოველგვარ უფლებებს. ჩვენი თანხმობის გარეშე დაუშვებელია ნახაზის გამრავლება ან მისი მესამე პირზე გადაცემა.

ნახაზის დასახელება

პერსპექტიული ხედი

სტადია: არქიტექტურული ნაწილი - მუშა პროექტი

მასშტაბი	ნახაზის ნომერი	თარიღი
----	ა-27	04-04-2017

ფერადოვანი გადაწყვეტილებების ილუსტრაციები



ფასადის ძირითადი ელემენტების ილუსტრაციები



ფასადის ფერადოვანი გადაწყვეტა

1- ბეტონის ფილა ფაქტურული ზედაპირით
Meldorfer Classic Weserwald

2- ალუმინის პროფილებით შენობის ფასადის შეკეთება
ალუმინის პროფილი

3- პლასტმასის ფანჯრის ბლოკი
RAL 7021
Black grey

4- პლასტმასის ფანჯრის ბლოკი
RAL 7021
Black grey

5- ხელოვნური ქვის მოპირკეთება
RAL 1017 RAL 1014 RAL 1000 RAL 1020

ფასადის ფერის RAL 7021 ცვლილების ილუსტრაციები

6- სანაგვე ურნა

7- სკამი

8- მაგიდა ბავშვებისთვის

9- ველოსიპედის სადგომი

10- ბეტონის ბორდიურის ელექტროსადენის ქსელის ფილა
ელექტროსადენი RAL-1017







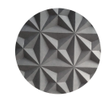









ფერის RAL 7021 ცვლილების ილუსტრაციები

ეროვნული სასწავლო ცენტრი

ეროვნული სასწავლო ცენტრის ნაკვეთის გენერალური გეგმა

ცვლილების ნომერი	ცვლილების თარიღი	ცვლილების ავტორი
ცვლილების შინაარსი		
პროექტის ხელმძღვანელი	ა. ბერიძე	
პროექტის ხელმძღვანელის თანაშემწე	ნ. ჯანელიძე	
პროექტის ხელმძღვანელი	ნ. ჯანელიძე	
პროექტის ხელმძღვანელის თანაშემწე	ნ. ჯანელიძე	
ნებართვის ნომერი და გაცემის თარიღი	ცვლილების ნომერი	ცვლილების თარიღი
ნებართვის ნომერი და გაცემის თარიღი	ცვლილების ნომერი	ცვლილების თარიღი

ცვლილებების ნომერი და თარიღი ცვლილებების ნომერი და თარიღი ცვლილებების ნომერი და თარიღი